



# 2018

Anuario Estadístico Agropecuario  
*INTERACTIVO*



### Integrantes de DIEA

Arriba, de izquierda a derecha: Ing. Agr. Ignacio Casares, Ec. Maximiliano Mateuda, Lic. Ma. Victoria Fontán, Ing. Agr. Pablo Couto, Dr. Federico De León.

Abajo, de izquierda a derecha: Ing. Agr. Msc. Daiana Martín, Ing. Agr. Gonzalo Freiría, Ing. Agr. Leonardo Arenare, Sra. Mariela Bianchi, Ausente: Sra. Adriana Ramilo.

## MINISTERIO DE GANADERÍA, AGRICULTURA Y PESCA

### MINISTRO

*Ing. Agr. Enzo Benech*

### SUBSECRETARIO

*Dr. Alberto Castelar*

### DIRECTOR GENERAL

*Dr. Horacio Servetti*

## ESTADÍSTICAS AGROPECUARIAS

Coordinación general del Anuario Estadístico: *Ing. Agr. Gonzalo Freiría*

Revisión y control de calidad: *Ing. Agr. MSc. Daiana Martín*

La recopilación, ordenamiento y actualización de los datos brindados fue realizada por el personal técnico de DIEA, responsable de los diferentes rubros de acuerdo con su especialización, según se indica en cada Sección.

La información contenida en este Anuario puede consultarse en la página web del MGAP:  
<http://www.mgap.gub.uy/unidad-organizativa/oficina-de-programacion-y-politicas-agropecuarias/publicaciones/anuarios-diea>

# PRÓLOGO

La Oficina de Estadísticas Agropecuarias (DIEA) presenta la 21ª edición del Anuario Estadístico Agropecuario, con la información actualizada de las principales cadenas de valor agroindustriales del país, de su comportamiento en la economía, así como sus resultados de comercio internacional.

Este documento constituye una de las principales publicaciones que anualmente esta oficina aporta al Sistema Estadístico Nacional (SEN), en el marco de sus funciones relativas a las cifras del sector agropecuario. Contribuye de esta manera con objetivos principales del Ministerio de Ganadería, Agricultura y Pesca (MGAP), en lo concerniente a la generación sistemática de información relevante sobre los principales rubros y a su oportuna difusión.

Esta periódica recopilación informativa pone en valor los resultados alcanzados en el espacio rural del país, basándose en la consistencia de los datos desarrollados por diferentes dependencias de este Ministerio, así como de otras instituciones públicas y privadas; además de los generados por la propia oficina.

En particular, esta edición presenta en Anexo información correspondiente a las mujeres que viven o trabajan en los establecimientos de Productores Familiares, según el registro de la Dirección General de Desarrollo Rural; considerando que el año 2018 ha sido definido por la Organización de las Naciones Unidas como el “Año para el empoderamiento de las mujeres y niñas rurales”.

Un especial reconocimiento al apoyo brindado por los productores agropecuarios, quienes aportan información relacionada a sus empresas y establecimientos, como asimismo a todos aquellos colaboradores que desde diferentes instituciones y agencias hacen posible el contenido de este Anuario.

Finalmente nuestro agradecimiento a todos ustedes, los usuarios de este material de consulta, que gracias a vuestra demanda y comunicación han transformado a esta publicación como referencia para el sector.

El acceso a la información de este Anuario puede realizarse a través del sitio web institucional ([www.mgap.gub.uy](http://www.mgap.gub.uy)) así como de la edición impresa en papel o CD.

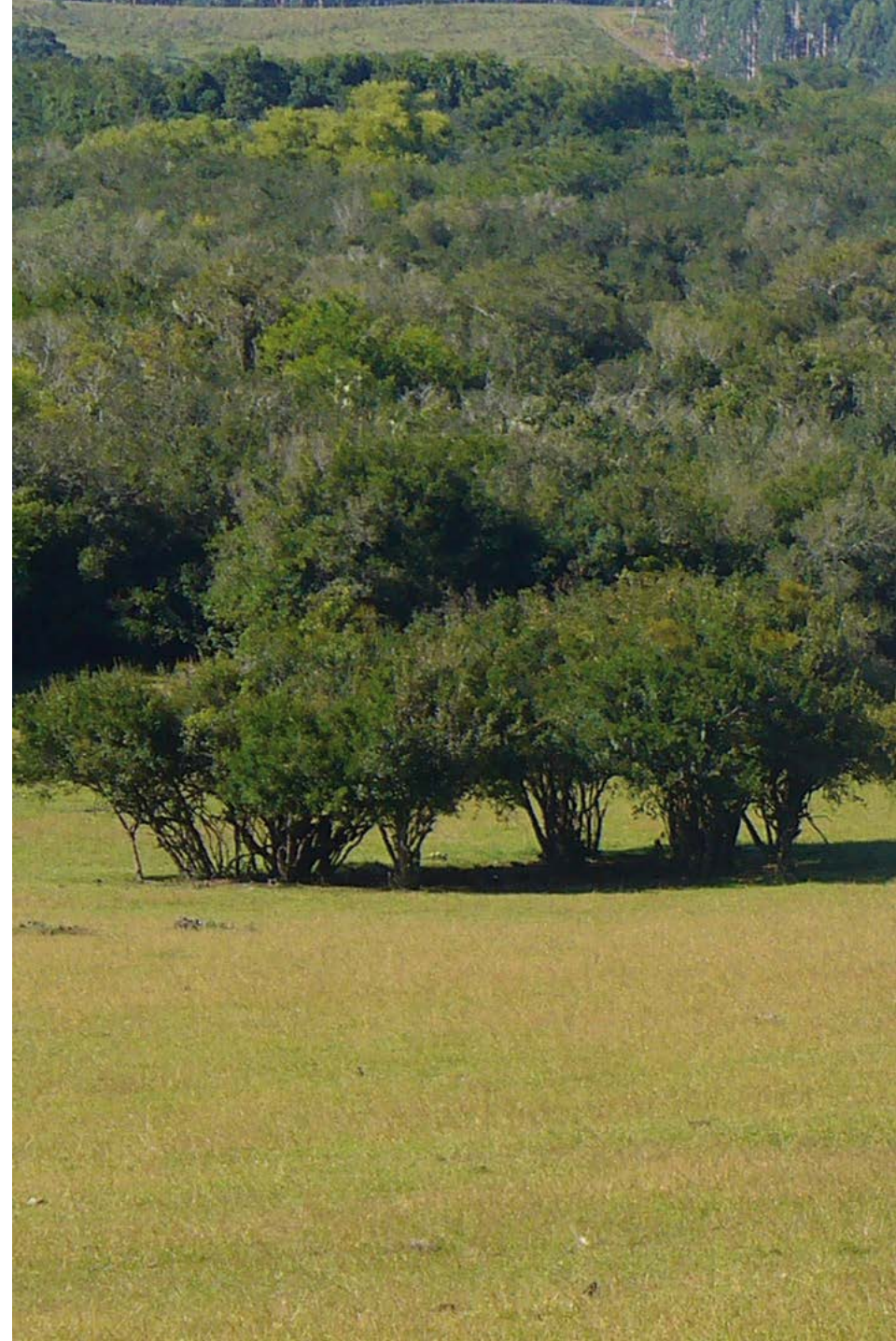



# ÍNDICE DE CUADROS

## CAPÍTULO 1. INFORMACIÓN MACROECONÓMICA

1. Producto interno bruto: total, agroindustrial y agropecuario. Período 2010-2017.....	20
2. Producción agropecuaria según subsector en millones de pesos constantes de 2005. Período 2010-2017.....	21
3. Producción agropecuaria según subsector en millones de dólares corrientes. Período 2010-2017.....	22

## CAPÍTULO 2. PRODUCCIÓN

### SECCIÓN 1. REGIONES AGROPECUARIAS

 1. Superficie de las regiones agropecuarias en 1990, 2000 y 2011, y variación porcentual entre censos.....	27
--	----

### SECCIÓN 2. PRODUCCIÓN ANIMAL: CARACTERIZACIÓN GENERAL DE LA GANADERÍA



 1. Especialización productiva de las explotaciones con actividades ganaderas. Año agrícola 2016-2017.....	36
2. Superficie de mejoramientos de pasturas, en miles de hectáreas, según especialización productiva de las explotaciones. Período 2009-2017.....	36-37
3. Número de explotaciones, superficie total y superficie de mejoramientos, en miles de hectáreas, por especialización ganadera y agrícola-ganadera según estrato de tamaño. Año agrícola 2016/2017...	37-38
4. Superficie de nuevos mejoramientos de pasturas, según especialización productiva de las explotaciones. Año agrícola 2016/2017.....	38
5. Indicadores de la ganadería, según especialización productiva y estrato de tamaño. Año agrícola 2016/2017.....	38-39
6. Evolución de indicadores de la ganadería, por año agrícola, según especialización productiva. Período 2009-2017.....	40
7. Número de explotaciones y superficie total por especialización ganadera, según régimen de tenencia de la tierra. Año agrícola 2016/2017.....	41
8. Número de explotaciones con ganadería y superficie total, según orientación ganadera. Año agrícola 2016/2017.....	41

### SECCIÓN 3. PRODUCCIÓN ANIMAL: GANADERÍA VACUNA Y LANAR



1. Existencias de vacunos, ovinos y unidades ganaderas, por año agrícola, según categoría, en miles de cabezas.....	43
2. Existencias de vacunos y ovinos, por año agrícola, según departamento, en miles de cabezas.....	44
3. Faena total de vacunos, por categoría, en cabezas. Período 2010-2017.....	45
4. Faena mensual de vacunos en establecimientos habilitados y no habilitados para exportar, por categoría, según mes, en cabezas. Año 2017.....	46
5. Faena mensual de vacunos en establecimientos habilitados para exportar, por categoría, según mes, en cabezas. Año 2017.....	46
6. Evolución de la faena de vacunos por dentición, según categoría, en porcentaje del número total de cabezas.....	47
7. Faena de ovinos, por categoría, según año, en cabezas.....	48
8. Faena mensual de ovinos en establecimientos habilitados y no habilitados para exportar, por categoría, según mes, en cabezas. Año 2017.....	49
9. Faena mensual de ovinos en establecimientos habilitados para exportación, según mes, en cabezas. Año 2017.....	49-50
10. Producción de carne vacuna según año agrícola.....	50

11. Producción de carne ovina según año agrícola.....	51
12. Producción de lana por tipo según año agrícola, en toneladas (base sucia).....	51

**SECCIÓN 4. PRODUCCIÓN ANIMAL: LECHERÍA COMERCIAL**

1. Principales indicadores productivos y técnicos de la producción lechera, por año agrícola 2009/2010 a 2016/2017. ....	54
2. Distribución mensual de la leche recibida en plantas industrializadoras, por mes, según año calendario y destino, en miles de litros. Años 2009 a 2016.....	57
3. Productores remitentes, volúmenes de leche remitidos a plantas, capacidad industrial y principales productos elaborados. Período 2009-2016.....	58
4. Grasa butirosa y proteína ingresadas a plantas industrializadoras. Año 2016. ....	59
5. Cantidades de productos lácteos elaborados y destinados al mercado interno y a la exportación, en volumen físico y millones de litros equivalentes. Año 2016.....	59
6. Existencias de productos lácteos, al finalizar el ejercicio, por línea de productos, en millones de litros equivalentes. Período 2009-2016.....	60
7. Evolución de la capacidad total de procesamiento máximo diario de las industrias lácteas, según línea de productos, en litros de leche. Período 2009-2016.....	60
8. Evolución del consumo humano aparente de lácteos según origen de los productos, en millones de litros equivalentes. Período 1997-2016.....	61
9. Evolución del rodeo lechero total y de categorías seleccionadas, según períodos. Período 1985-2017.....	64
10. Evolución del número de establecimientos con lechería comercial, por año agrícola, según rangos de superficie. Período 2009/2010 a 2016/2017.....	64 
11. Evolución de establecimientos con lechería comercial: superficie total y apertura del uso del suelo, en miles de hectáreas. Período 2009/2010 a 2016/2017.....	65
12. Evolución de establecimientos con lechería comercial: existencias de vacunos no lecheros y ovinos, en cabezas. Período 2009/2010 a 2016/2017.....	65 

**SECCIÓN 5. PRODUCCIÓN ANIMAL: PASTURAS MEJORADAS**

1. Evolución de la superficie total de mejoramientos forrajeros, por año agrícola, según departamento y total nacional, en hectáreas. Período 2009/2010 a 2016/2017.....	67 
2. Evolución de la superficie destinada a praderas artificiales y total de mejoramientos forrajeros, por año agrícola, según departamento, en porcentaje del total de la superficie destinada a pastoreo. Período 2009/2010 a 2016/2017. ....	68 

**SECCIÓN 6. PRODUCCIÓN ANIMAL: ANIMALES DE GRANJA**

1. Carne suina: Evolución de existencias, faena, importaciones y exportaciones de carne y menudencias y consumo interno, según año. Período 2010-2017.....	71 
2. Evolución de faena de suinos en establecimientos habilitados y no habilitados, por categoría, según año, en cabezas. Período 2010-2017.....	71
3. Evolución de faena de suinos en establecimientos habilitados, por categoría, según año, en cabezas. Período 2010-2017.....	71
4. Evolución de la producción, importación, exportación y consumo interno de carne de ave, según año. Período 2011-2018.....	72
5. Evolución de la producción, exportaciones y consumo interno de huevos, según año. Período 2011-2018.....	72
6. Evolución de la producción potencial de pollitos/as BB, en miles de cabezas. Período 2011-2018.....	73
7. Evolución de los coeficientes técnicos registrados en explotaciones avícolas productoras de carne de pollo en régimen de façon, según año. Período 2010-2018.....	73
8. Evolución de los coeficientes técnicos a nivel de explotaciones avícolas de producción comercial de huevos, según año de información.....	73

**SECCIÓN 7. PRODUCCIÓN VEGETAL: CULTIVOS CEREALEROS E INDUSTRIALES DE SECANOS**

1. Área sembrada, producción y rendimiento de cultivos cerealeros e industriales, por año agrícola.....	75
2. Evolución de la superficie de chacra, en miles de hectáreas, para años seleccionados y promedio del período, según tamaño de chacra.....	77
3. Trigo: área sembrada, producción y rendimiento, por año agrícola, según estrato de tamaño de chacra.....	77



4. Cebada cervecera: área sembrada, producción y rendimiento por año agrícola, según estrato de tamaño de chacra.....	78
5. Maíz: área sembrada, producción y rendimiento, por año agrícola, según tamaño de chacra. ....	78
6. Sorgo: área sembrada, producción y rendimiento, por año agrícola, según tamaño de chacra.....	79
7. Soja: área sembrada, producción y rendimiento por año agrícola, según tamaño de chacra.....	79
8. Número de productores, superficie total y de chacra, según tamaño de chacra. Año agrícola 2017/2018.....	80
9. Número de productores con chacra y superficie de chacra total, según tamaño de chacra. Año agrícola 2017/2018.....	80
10. Cultivos de invierno. Superficie sembrada total y asociada con praderas, según cultivo. Año agrícola 2017/2018.....	80

### SECCIÓN 8. PRODUCCIÓN VEGETAL: ARROZ

1. Área sembrada, producción y rendimiento de arroz por año agrícola según región.....	84
2. Superficie sembrada de arroz, según época de siembra. Zafra 2016/2017.....	84
3. Superficie sembrada y mano de obra utilizada, según zona. Zafra 2016/2017.....	85
4. Superficie sembrada por zafra arroceras según variedad.....	85
5. Número de productores de arroz, superficie sembrada, producción y rendimiento, según tamaño de chacra. Zafra 2016/2017.....	86
6. Superficie sembrada por región, en miles de hectáreas y porcentaje, según tipo de chacra. Zafra 2016/2017.....	86
7. Superficie sembrada de arroz, de arroz “de salida” e intención de siembra de pasturas sobre rastrojos de arroz, según región de producción. Zafra 2016/2017.....	87
8. Superficie sembrada de arroz, para zafras seleccionadas, de arroz “de salida” y pasturas sembradas sobre “arroz de salida”.....	87
9. Trabajadores y hectáreas por trabajador, por zafra, según zona de producción.....	89
10. Superficie regada por región, según tipo de riego. Zafra 2016/2017.....	89
11. Superficie regada por bombeo por región, según tipo de energía utilizada. Zafra 2016/2017.....	89
12. Superficie regada por zafra, según tipo de energía utilizada. Período 2007-2017.....	90
13. Valores pagos por zafra en recursos productivos, según situación de uso y región de producción para zafras seleccionadas y región de producción, para zafras seleccionadas.....	90

### SECCIÓN 9. PRODUCCIÓN VEGETAL: FRUTALES Y VIÑEDOS CÍTRICOS

1. Frutales de hoja caduca: plantas totales y en producción, producción y rendimiento, según número de plantas de la especie. Año agrícola 2015/2016.....	93
2. Frutales de hoja caduca: superficie, plantas en producción y producción, según especie, variedades o época de cosecha. Año agrícola 2015/2016.....	94-95
3. Número de plantas totales y con riego, según especie. Año agrícola 2015/2016.....	96
4. Frutales de hoja caduca: superficie, número de plantas totales y en producción, producción y rendimientos, por año agrícola, según especie.....	96-97
5. Volúmenes totales de frutas, por especie, según destino. Zafra 2015/2016.....	98
6. Número de viñedos, superficie y número de cepas, por año.....	99
7. Número de viñedos, superficie ocupada y producción, según departamento. Año 2017.....	99
8. Producción y rendimientos de la uva para vinificar y de mesa, por año.....	100
9. Producción de uva, en toneladas, por año, según destino. ....	101
10. Uva vinificada y vino elaborado, según año. ....	101
11. Número de bodegas y vino elaborado, por tipo, según tamaño de bodega. Año 2017.....	101
12. Elaboración de vinos, por tipo, según departamento. Año 2017.....	102



13. Cítricos: número de empresas cítricas, plantas totales, superficie y producción, según escala de tamaño de las empresas, en miles de plantas. Año 2017.....	102
14. Cítricos: plantas totales y en producción, por zona, según especie. Año 2017.....	102
15. Cítricos: Superficie efectiva, existencia de plantas, producción y superficie regada, según especie. Zafra 2017.....	103
16. Cítricos: Producción de fruta cítrica, por año, según especie en toneladas.....	103
17. Cítricos: Producción de fruta cítrica, por año, según destino en toneladas.....	103

**SECCIÓN 10. PRODUCCIÓN VEGETAL: PAPA Y HORTICULTURA**

1. Superficie, producción y rendimiento de la papa de primavera y de otoño. Ejercicios agrícolas 2009/2010 a 2016/2017.....	106
2. Superficie sembrada, producción y rendimiento de papa, según zona de producción. Año 2016/2017.....	107
3. Superficie sembrada y producción de papa, por año, según zona.....	107
4. Área sembrada, producción y rendimiento de papa, según estrato de tamaño. Años 2016/2017.....	108
5. Número de explotaciones, superficie sembrada, producción y rendimiento de papa, según estación y estrato de tamaño.....	108-109
6. Superficie, producción y rendimiento de papa, según estación y variedad. Año 2017.....	109
7. Número de productores, superficie cosechada y producción total de hortalizas, según zona y modalidad productiva. Zafra 2014/2015.....	110 
8. Zona Sur: Cultivos a campo. Número de productores, superficie, producción y rendimiento (total y por cultivo). Zafra 2014/2015.....	110
9. Zona Norte: Cultivos a campo. Número de productores, superficie, producción y rendimiento (total y por cultivo). Zafra 2014/2015.....	111
10. Zona Sur: Cultivos protegidos. Número de productores, superficie, producción y rendimiento (total y por cultivo). Zafra 2015/2016.....	111 
11. Zona Norte: Cultivos protegidos. Número de productores, superficie, producción y rendimiento (total y por cultivo). Zafra 2014/2015.....	111

**SECCIÓN 11. PRODUCCIÓN VEGETAL: FORESTACIÓN**

1. Estimación de la superficie forestal bajo plantación en hectáreas según tipo (afectada y efectiva). Año 2017.....	114
2. Estimación de la superficie plantada en 2017 en hectáreas según especie.....	114 
3. Estimación de la superficie plantada en el año 2017 según tipo (replantación, nuevas áreas).....	114
4. Extracción de madera total (coníferas y no coníferas), por año, en miles de metros cúbicos.....	115 

**SECCIÓN 12. PRODUCCIÓN PESQUERA: CAPTURA PESQUERA**

1. Captura pesquera y características de la flota, según tipo de flota. Año 2017.....	118
2. Desembarques de las principales especies (en toneladas), según año.....	118
3. Desembarques según grupos de especies (en toneladas), por año.....	118

**CAPÍTULO 3. PRECIOS DE PRODUCTOS, INSUMOS, SERVICIOS, BIENES DE CAPITAL Y TIERRA**

**SECCIÓN 1. PRECIOS DE PRODUCTOS, INSUMOS Y SERVICIOS RELACIONES INSUMO/PRODUCTO**

1. Precios de productos, insumos y servicios por año, según concepto, en pesos uruguayos corrientes.....	123-124-125
2. Precios de productos, insumos y servicios por año, según concepto, en dólares americanos corrientes.....	126-127-128



3. Precios de productos, insumos y servicios por año, según concepto, en pesos uruguayos constantes de 2017.....	129-130-131
4. Relaciones insumo/producto por año. Cantidad de producto animal necesaria para adquirir o pagar insumos o servicios.....	134
5. Relaciones insumo/producto por año. Cantidad (en kilos) de producto vegetal, necesaria para adquirir o pagar insumos y servicios.....	135
6. Evolución de precios relativos entre productos. Período 2010-2017.....	137
7. Precio promedio de los principales alimentos que integran la canasta del Índice General de Precios al Consumo, según producto, en pesos corrientes. Período 2010-2017.....	138
8. Precio promedio de los principales alimentos que integran la canasta del Índice General de Precios al Consumo, en pesos uruguayos constantes de 2017. Período 2010-2017.....	138-139



## SECCIÓN 2. PRECIO DE LA TIERRA, DE LOS ARRENDAMIENTOS Y RELACIONES DE PRECIOS TIERRA-PRODUCTOS

1. Mercado de tierras: operaciones realizadas, superficie transada, valor total y promedio e índice CONEAT. Período 2000 a 2017.....	142
2. Mercado de tierras: operaciones de compraventa, superficie vendida, valor total y precio promedio por hectárea, según escala de las operaciones. Período 2000-2017 y año 2017.....	142
3. Compraventa de tierras: superficie vendida, valor transado y precio promedio, según rango de precios por hectárea. Período 2000-2017.....	143
4. Compraventa de tierras: superficie vendida, valor transado y precio promedio, según rango de precios por hectárea. Año 2017.....	143
5. Compraventa de tierras: número de operaciones, superficie comercializada, monto transado y precio promedio, según departamento. Año 2017.....	146
6. Superficie vendida y adquirida según condición jurídica. Período 2000-2017.....	146
7. Superficie vendida y adquirida, según nacionalidad. Período 2000-2017.....	146
8. Arrendamiento de tierras para uso agropecuario: número de contratos, superficie arrendada y precio pagado. Período 2000-2017.....	147
9. Arrendamientos de tierras para uso agropecuario: contratos realizados, superficie arrendada y valor de los arrendamientos, según destino productivo. Año 2017.....	147
10. Evolución del valor de la tierra y de productos pecuarios, agrícolas y forestales, en pesos uruguayos constantes de junio de 2018.....	149
11. Evolución de la cantidad de producto animal, en kilogramos o litros, necesaria para adquirir una hectárea de tierra y relación entre fin e inicio del período.....	150
12. Evolución de la cantidad de producto vegetal, en kilogramos, necesaria para adquirir una hectárea de tierra y relación entre fin e inicio del período.....	150
13. Evolución del valor de venta de la tierra y del arrendamiento, en dólares americanos y en pesos uruguayos corrientes de junio 2018, por hectárea.....	152
14. Evolución del valor del arrendamiento, en producto por hectárea, según el destino productivo. ....	153

## CAPÍTULO 4. COMERCIO EXTERIOR

### SECCIÓN 1. EXPORTACIONES

1. Exportaciones de productos seleccionados de origen agropecuario. Año 2017.....	159
2. Exportaciones de carne bovina según tipo de procesamiento, en toneladas peso canal. Período 2010-2017.....	160
3. Exportaciones de carne bovina según tipo de procesamiento, en miles de dólares. Período 2010-2017.....	161
4. Exportaciones de carne ovina según tipo de procesamiento, en toneladas peso canal. Período 2010-2017.....	162
5. Exportaciones de carne ovina según tipo de procesamiento, en miles de dólares. Período 2010-2017.....	162
6. Exportaciones de bovinos y ovinos en pie, en cabezas. Período 2010-2017.....	162
7. Exportaciones de semen y embriones bovinos y ovinos, en volumen físico. Período 2010-2017.....	163
8. Exportaciones de carne de ave según producto, en toneladas peso embarque. Período 2010-2017.....	163
9. Exportaciones de carne y menudencias de ave según producto, en miles de dólares. Período 2010-2017.....	163
10. Exportaciones cárnicas por mes, según producto, en toneladas. Año 2017.....	164

11. Exportaciones cárnicas por producto, según destino, en toneladas peso neto. Año 2017.....	165
12. Exportaciones de lana según categoría, en toneladas base sucia. Período 2010-2017. ....	166
13. Exportaciones de lana según categoría, en miles de dólares. Período 2010-2017.....	166
14. Exportaciones de cueros y artículos de cuero según especie y tipo de producto, en miles de dólares. Período 2010-2017.....	167
15. Exportaciones de productos lácteos, en volumen físico. Período 2010-2017.....	167
16. Exportaciones de productos lácteos, en miles de dólares. Período 2010-2017.....	167
17. Exportación de miel en volumen y valor según país de destino. Período 2010-2017.....	168
18. Exportaciones agrícolas según producto, en toneladas. Período 2010-2017.....	168
19. Exportaciones agrícolas según producto en miles de dólares. Período 2010-2017.....	169
20. Exportaciones de semillas de cultivos agrícolas, en toneladas. Período 2010-2017.....	169
21. Exportaciones de semilla de cultivos agrícolas, en miles de dólares. Período 2010-2017.....	170
22. Exportaciones de frutas frescas no cítricas según especie, en toneladas. Período 2010-2017.....	170
23. Exportaciones de frutas frescas no cítricas según especie, en miles de dólares. Período 2010-2017.....	170-171
24. Exportaciones de fruta cítrica según especie y variedad, en toneladas. Período 2010-2017.....	171 
25. Exportaciones de fruta cítrica según destino, en toneladas. Período 2010-2017.....	172-173
26. Exportaciones de fruta cítrica según puerto de salida, en toneladas. Período 2010-2017.....	173
27. Exportaciones de frutas cítricas según especie, en miles de dólares. Período 2010-2017.....	173 
28. Exportaciones de productos cítricos industrializados en volumen y valor. Período 2010-2017.....	174
29. Exportaciones de vino en volumen y valor, según tipo. Período 2010-2017.....	174 
30. Exportaciones según principales destinos, en miles de litros. Período 2010-2017.....	174-175
31. Exportaciones de hortalizas según especie, en toneladas. Período 2010-2017.....	175-176
32. Exportaciones forestales sin zonas francas, según productos seleccionados, en volumen físico. Período 2010-2017.....	176-177 
33. Exportaciones forestales incluidas las zonas francas, según productos seleccionados, en volumen físico. Período 2012-2017. ....	177-178
34. Exportaciones forestales sin zona franca, según productos seleccionados, en miles de dólares. Período 2010-2017.....	178-179
35. Exportaciones forestales con zona franca, según productos seleccionados, en miles de dólares. Período 2012-2017.....	179 
36. Exportaciones pesqueras según tipo de producto, en toneladas. Período 2010-2017.....	181
37. Exportaciones pesqueras según tipo de producto, en miles de dólares. Período 2010-2017.....	182
38. Exportaciones pesqueras según especie, en toneladas. Período 2010-2017.....	182
39. Exportaciones pesqueras según especie, en miles de dólares. Período 2010-2017.....	183
40. Exportaciones pesqueras según país de destino, en miles de dólares. Período 2010-2017.....	183-184

## SECCIÓN 2. IMPORTACIONES

1. Importaciones de productos seleccionados de origen agropecuario. Año 2017.....	186
2. Importaciones cárnicas y de alimentos varios, por mes, en toneladas. Año 2017.....	188
3. Importaciones cárnicas y de alimentos varios, por mes según origen, en toneladas. Año 2017.....	189
4. Importaciones cárnicas y de alimentos varios, por origen en toneladas. Año 2017.....	190



5. Importaciones de productos de origen animal, en volumen y valor. Período 2015-2017.....	191
6. Importaciones de productos de origen animal según tipo, en miles de dólares. Período 2010-2017.....	191
7. Importaciones de productos agrícolas, en toneladas. Período 2010-2017.....	192
8. Importaciones de productos agrícolas, por año, en miles de dólares. Período 2010-2017.....	193
9. Importaciones de semillas de cultivos agrícolas, en toneladas. Período 2010-2017.....	194
10. Importaciones de semillas de cultivos agrícolas, en miles de dólares. Período 2010-2017.....	194
11. Importaciones de frutas frescas seleccionadas, en toneladas. Período 2010-2017.....	195
12. Importaciones de frutas frescas seleccionadas, en miles de dólares. Período 2010-2017.....	196
13. Importaciones de vino en volumen y valor. Período 2010-2017.....	196
14. Importaciones de hortalizas frescas y leguminosas secas según producto, en toneladas. Período 2010-2017.....	196-197
15. Importaciones de hortalizas frescas y leguminosas secas según producto, en miles de dólares. Período 2010-2017.....	197
16. Importaciones de papa según destino, en toneladas. Período 2010-2017.....	197
17. Importaciones de papa según destino, en miles de dólares. Período 2010-2017.....	198
18. Importaciones de flores y capullos, en toneladas. Período 2010-2017.....	198
19. Importaciones flores y capullos, en miles de dólares. Período 2010-2017.....	198
20. Importaciones de los principales productos forestales primarios, en volumen y valor con zona franca. Período 2010-2017.....	199
21. Importaciones de los principales productos forestales primarios, en volumen y valor sin zona franca. Período 2010-2017.....	200
22. Importaciones pesqueras por año, según tipo de producto, en toneladas. Período 2010-2017.....	201
23. Importaciones pesqueras según tipo de producto, en miles de dólares. Período 2010-2017.....	201
24. Importaciones de fertilizantes según producto, en toneladas. Período 2010-2017.....	202
25. Importaciones de fertilizantes según producto, en miles de dólares. Período 2010-2017.....	202
26. Importaciones de plaguicidas agrícolas según grupo de productos, en millones de dólares. Período 2010-2017.....	202
27. Importaciones de semen y embriones bovinos y ovinos por año, en volumen físico. Período 2010-2017.....	203
28. Importaciones de alimentos para animales según tipo, en toneladas. Período 2010-2017.....	204
29. Importaciones de raciones y suplementos minerales según tipo, en toneladas. Período 2010-2017.....	204
30. Importaciones de insumos para la fabricación de alimentos para animales según tipo, en toneladas. Período 2010-2017.....	205

## ANEXO

### **2018 AÑO DE EMPODERAMIENTO DE LAS MUJERES Y NIÑAS RURALES.**

1. Cantidad de Unidades Productivas Familiares y productores/as familiares por departamento, año 2018.....	207
2. Distribución de personas de 18 años o más, según si trabajan o no y el sexo, año 2018.....	209

# ÍNDICE DE GRÁFICOS

## CAPÍTULO 1. INFORMACIÓN MACROECONÓMICA



1-1. Producción agropecuaria promedio, por subsector, en porcentaje sobre dólares corrientes. Período 2010-2016.....	23
1-2. Producción agropecuaria, por subsector, en porcentaje sobre dólares corrientes. Año 2017. ....	23

## CAPÍTULO 2. PRODUCCIÓN

### PRODUCCIÓN ANIMAL

2-1. Vacunos y lanares (UG) y relación lanar/vacuno.....	45
2-2. Evolución faena de novillos y vacas según dentición, como porcentaje del total. Período 2008-2017.....	48 
2-3. Evolución de la producción de lana total y del stock ovino. Período 2008-2017.....	52
2-4. Evolución del número de remitentes y volumen de leche medio diario, por remitente. Período 1987-2016.....	62
2-5. Evolución del contenido de grasa y proteína (porcentaje acumulado) en la leche ingresada a industrias procesadoras. Período 1997-2016.....	62 
2-6. Evolución de la capacidad de procesamiento y la remisión. Índice 1977=100.....	63
2-7. Evolución en volumen de los principales productos destinados al mercado interno. Índice 1998=100.....	63
2-8. Evolución de la superficie de los mejoramientos forrajeros totales a nivel nacional, en miles de hectáreas y respecto a 2009-2010=100. Años agrícolas 2009/2010 a 2016/2017.....	69 

### PRODUCCIÓN VEGETAL

2-9. Área sembrada de cultivos de secano seleccionados, por año agrícola, en miles de hectáreas.....	76 
2-10. Evolución de la superficie de chacra total y por estratos, en miles de hectáreas. Período 2010-2011 a 2017-2018.....	76
2-11. Evolución del área sembrada de cultivos por zafra y relación invierno/verano.....	81 
2-12. Evolución de la superficie de chacra e intensidad agrícola.....	81
2-13. Evolución del área de cultivos de invierno y de praderas asociadas, en años seleccionados, como porcentaje del área de invierno.....	82
2-14. Participación de las principales variedades en el área de arroz.....	88
2-15. Área sembrada de arroz, de "arroz de salida" y de praderas sobre rastrojos de arroz, en miles de ha y como porcentaje del "arroz de salida". Zafras 2006/2007 a 2016/2017.....	91
2-16. Superficie regada de arroz, en miles de hectáreas, según forma de riego, para años seleccionados.....	91
2-17. Número total de plantas de frutales seleccionados por año agrícola, según especie.....	98
2-18. Uva para vino. Evolución de la producción y rendimiento por planta, según año. Período 2010-2017.....	100
2-19. Destino de la producción de fruta cítrica, en porcentaje del total de toneladas. Año 2017.....	104
2-20. Área sembrada y rendimiento de papa. Período 2009-2010 a 2016-2017.....	106
2-21. Producción hortícola según zona y modalidad productiva. Zafra 2014/2015.....	112
2-22. Tomate de mesa: producción por zona, según modalidad productiva, en toneladas. Zafra 2014/2015.....	112
2-23. Extracción de madera en rollo, según origen, en miles de metros cúbicos. Período 2010-2017.....	114





2-24. Extracción de madera por año según destino.....	114
2-25. Distribución de las plantaciones, nuevas y áreas replantadas, por especie en 2017.....	116
2-26. Porcentaje de superficie de bosques plantados, nuevas áreas y replante, en 2017.....	116

### **CAPTURA PESQUERA**

2-27. Pesca: desembarques por año según grupos de especies.....	119
---	-----

## **CAPÍTULO 3. PRECIOS DE PRODUCTOS, INSUMOS, TIERRA Y BIENES DE CAPITAL**

### **PRECIOS DE PRODUCTOS, INSUMOS Y SERVICIOS. RELACIONES INSUMO/PRODUCTO**

3-1. Evolución del precio del novillo gordo puesto en planta, en US\$/kg y en \$ Constantes de junio de 2018/kg.....	132
3-2. Cantidades de novillo gordo necesarias para pagar insumos y servicios.....	132
3-3. Cantidades de lana vellón I/II necesarias para pagar insumos y servicios.....	133
 3-4. Cantidades de leche-industria para pagar insumos y servicios.....	133
3-5. Cantidades de cerdo gordo necesarias para pagar insumos y servicios.....	133
3-6. Cantidades de pollo parrillero necesarias para pagar insumos y servicios.....	133
 3-7. Cantidades de producto vegetal necesarias para adquirir una tonelada de fosfato de amonio.....	136
3-8. Cantidades de producto vegetal necesarias para adquirir 200 litros de gas oil.....	136
3-9. Cantidades de producto vegetal necesarias para pagar el salario mensual de un peón especializado.....	136
 3-10. Cantidades de producto vegetal necesarias para adquirir un tractor de 200 HP (4 x 4).....	136
3-11. Relaciones de precios producto-producto.....	137
 3-12. Relaciones de precios producto-producto.....	137
3-13. Evolución del precio de alimentos seleccionados de la canasta familiar, en pesos constantes de 2017.....	140

### **PRECIO DE LA TIERRA, VALOR DE LOS ARRENDAMIENTOS Y RELACIONES TIERRA-PRODUCTOS AGROPECUARIOS**

 3-14. Evolución de la superficie de tierra vendida/año y precio promedio, en dólares corrientes por hectárea. Período 2000-2017.....	144
3-15. Mercado de tierras: superficie vendida por departamento. Período 2000-2017.....	144
3-16. Arrendamientos: evolución de la superficie arrendada y precio promedio. Período 2000-2017.....	148
3-17. Superficie arrendada según plazo de los contratos. Año 2017.....	148
3-18. Evolución del valor y arrendamiento de la tierra y de productos pecuarios seleccionados, en pesos constantes de junio 2018.....	151
3-19. Cantidades de productos pecuarios necesarias para adquirir una hectárea de tierra.....	151
3-20. Evolución del valor de la tierra y de productos agrícolas y forestales, en pesos constantes de junio de 2018.....	151
3-21. Cantidades de productos agrícolas y forestales necesarias, para adquirir una hectárea de tierra.....	151
3-22. Evolución del valor de la tierra y del arrendamiento. Cociente del arrendamiento y el valor de las tierras de uso agropecuario, en porcentaje. ....	154

## CAPÍTULO 4. COMERCIO EXTERIOR

### EXPORTACIONES



4-1. Exportaciones de productos seleccionados, en porcentaje, respecto al total de exportaciones. Año 2017.....	160
4-2. Exportaciones de carne bovina según tipo de procesamiento, en toneladas peso canal. Período 2010-2017.....	161
4-3. Exportaciones de lana según categoría, en toneladas base sucia. Período 2010-2017.....	166
4-4. Exportaciones forestales seleccionadas sin zonas francas, por tipo de producto, en miles de dólares y como porcentaje del total exportado. Año 2017.....	180
4-5. Exportaciones forestales seleccionadas con zonas francas, por tipo de producto, en miles de dólares y como porcentaje del total exportado. Año 2017.....	180
4-6. Exportaciones forestales por año con o sin zonas francas, en miles de dólares.....	181
4-7. Exportaciones pesqueras seleccionadas según tipo de producto en miles de dólares y en % del total. Año 2017.....	184

### IMPORTACIONES

4-8. Importaciones de productos seleccionados, en porcentaje, respecto al total de origen agropecuario. Año 2017.....	187
4-9. Importaciones de semillas de cultivos agrícolas, por año, en miles de dólares.....	195 
4-10. Importaciones de fertilizantes, por año, según tipo, en miles de dólares.....	203

## ANEXO

### *2018 AÑO DE EMPODERAMIENTO DE LAS MUJERES Y NIÑAS RURALES.*

1. Distribución de productores/as según sexo y rubro principal.....	208 
2. Condición de actividad declarada dentro de la UPF según sexo, año 2018.....	208 



# ÍNDICE DE MAPAS

1. Regiones agropecuarias en el año 1990.....	28
2. Regiones agropecuarias en el año 2000.....	29
3. Regiones agropecuarias en el año 2011.....	30
4. Regiones agrupadas por actividades de producción agropecuaria en el año 2011.....	31
5. Aptitud pastoril en Áreas de Enumeración del Censo Agropecuario.....	33
6. Número de ovinos como porcentaje del total nacional, según Sección Policial. Año agrícola 2015/2016.....	34
7. Número de vacunos como porcentaje del total nacional, según Sección Policial. Año agrícola 2015/2016.....	35
8. Productores con lechería comercial por Sección Policial. Año agrícola 2015/2016.....	55
9. Producción de leche como porcentaje del total, según Sección Policial. Año agrícola 2015/2016.....	56
10. Precio promedio de venta de tierras (US\$/ha), por Sección Judicial. Año 2017.....	145
11. Cantidad de mujeres productoras y promedio de edad por departamento, año 2018.....	210

## GLOSARIO / SIGLAS / SIMBOLOGÍA

ACA	Asociación Cultivadores de Arroz
ALUR	Alcoholes del Uruguay
BCU	Banco Central del Uruguay
DGDR	Dirección General de Desarrollo Rural
DGF	Dirección General Forestal
DGR	Dirección General de Registros
DGRNR	Dirección General de Recursos Naturales Renovable
DGSG	Dirección General de Servicios Ganaderos
GSSAA	Dirección General de Servicios Agrícolas
DICOSE	División Contralor de Semovientes
DIEA	Estadísticas Agropecuarias
DGEGRA	Dirección General de la Granja
DINARA	Dirección Nacional de Recursos Acuáticos
DNE	Dirección Nacional de Energía
DSA	División Sanidad Animal
INAC	Instituto Nacional de Carnes

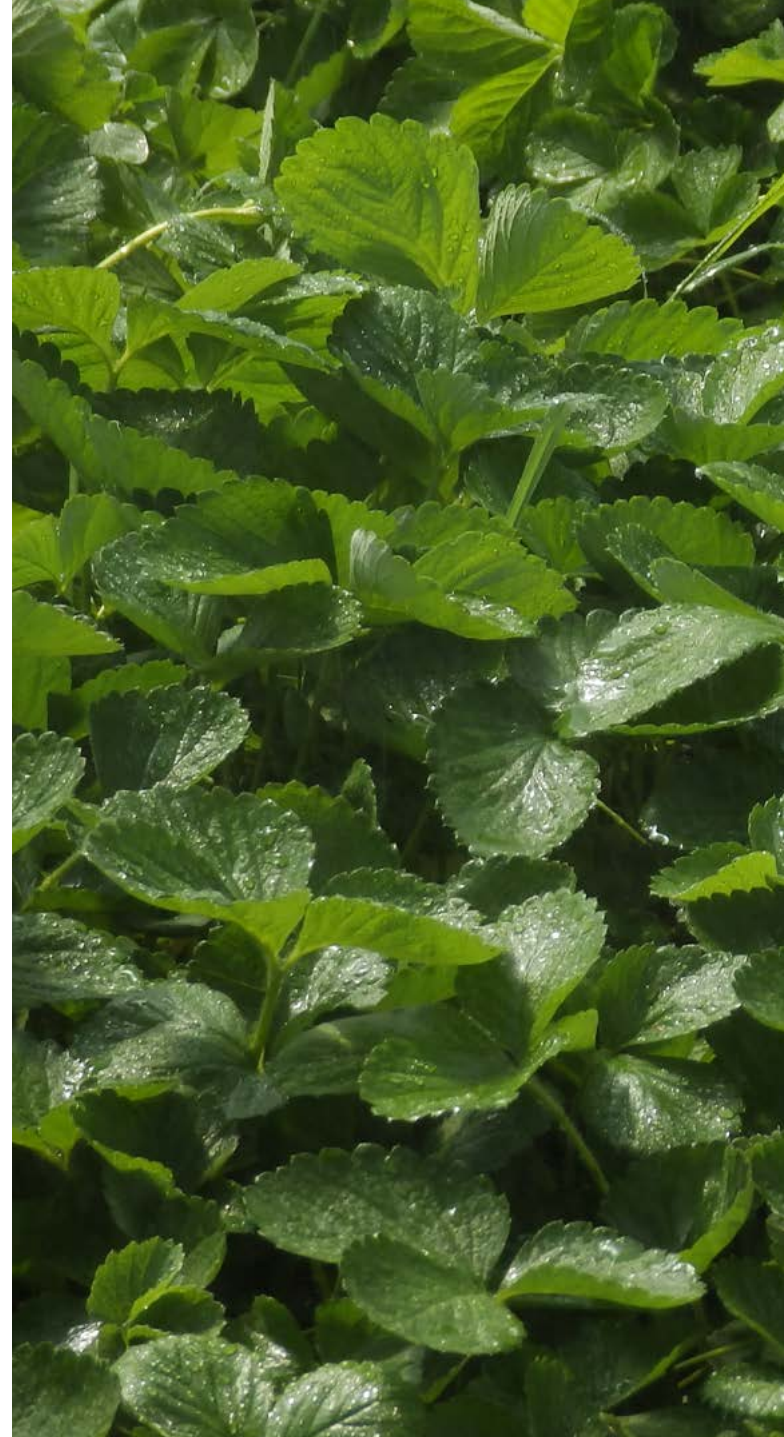





<b>INALE</b>	Instituto Nacional de la Leche
<b>INAVI</b>	Instituto Nacional de Vitivinicultura
<b>INE</b>	Instituto Nacional de Estadística
<b>IPPN</b>	Índice de Precios al Productor de Productos Nacionales
<b>MEC</b>	Ministerio de Educación y Cultura
<b>MGAP</b>	Ministerio de Ganadería, Agricultura y Pesca
<b>MIEM</b>	Ministerio de Industria, Energía y Minería
<b>OPYPA</b>	Oficina de Programación y Política Agropecuaria
<b>PIB</b>	Producto Interno Bruto
<b>SMA</b>	Sistema de Monitoreo Avícola
<b>SNIG</b>	Sistema Nacional de Información Geográfica
<b>SUL</b>	Secretariado Uruguayo de la Lana
<b>INGEI</b>	Inventario Nacional de Gases de Efecto Invernadero
<b>IPCC</b>	Panel Intergubernamental del Cambio Climático (por sigla en inglés)
<b>NCM</b>	Nomenclatura Común del Mercosur



### ***SIMBOLOGÍA CONVENCIONAL INE***

- Guion. Dato igual a cero
- .. Dos puntos. No se aplica dato numérico. ( Dato que no corresponde presentar)
- ... Tres puntos Cuando existe el fenómeno pero no se tiene la información. ( Dato no disponible )
- (s) Dato omitido dato confidencial
- 0 o 0.0 Dato numérico no significativo al entero o primer decimal
- (\*) Dato provisional
- (e) Dato estimado
- (#) Discontinuidad en la serie

NOTA Las posibles diferencias de decimales entre cuadros relacionados, se deben al redondeo.

### ***ICONOS CD INTERACTIVO***



**INICIO**



**ÍNDICE**



**BUSQUEDA**

CAPÍTULO

1





# CAPÍTULO 1

## INFORMACIÓN MACROECONÓMICA

Ing. Agr. Gonzalo Freiría  
[gfreiria@mgap.gub.uy](mailto:gfreiria@mgap.gub.uy)

### CUADRO 1 | Producto Interno Bruto: total, agroindustrial y agropecuario. Período 2010-2017

	2010	2011	2012	2013	2014	2015	2016 (*)	2017(*)
<b>1. En millones de \$ corrientes</b>								
<b>PIB total</b>	<b>808.079</b>	<b>926.356</b>	<b>1.041.211</b>	<b>1.178.332</b>	<b>1.330.508</b>	<b>1.455.848</b>	<b>1.581.115</b>	<b>1.697.075</b>
<b>PIB agroindustrial<sup>(1)</sup></b>	<b>84.680</b>	<b>111.474</b>	<b>115.214</b>	<b>122.670</b>	<b>133.796</b>	<b>135.400</b>	<b>140.699</b>	<b>140.634</b>
PIB agropecuario	57.112	80.560	83.323	88.840	88.610	88.535	94.615	86.987
PIB de industrias asociadas al agro <sup>(2)</sup>	27.568	30.914	31.891	33.830	45.186	46.865	46.083	53.648
<b>Como % del PIB total</b>								
<b>PIB agroindustrial<sup>(1)</sup></b>	<b>10,5</b>	<b>12,0</b>	<b>11,1</b>	<b>10,4</b>	<b>10,1</b>	<b>9,3</b>	<b>8,9</b>	<b>8,3</b>
PIB agropecuario	7,1	8,7	8,0	7,5	6,7	6,1	6,0	5,1
PIB de industrias asociadas al agro <sup>(2)</sup>	3,4	3,3	3,1	2,9	3,4	3,2	2,9	3,2
<b>2. En millones de US\$ corrientes</b>								
<b>PIB total</b>	<b>40.288</b>	<b>47.988</b>	<b>51.276</b>	<b>57.531</b>	<b>57.236</b>	<b>53.269</b>	<b>52.303</b>	<b>59.235</b>
<b>PIB agroindustrial<sup>(1)</sup></b>	<b>4.222</b>	<b>5.775</b>	<b>5.674</b>	<b>5.989</b>	<b>5.756</b>	<b>4.954</b>	<b>4.654</b>	<b>4.909</b>
PIB agropecuario	2.847	4.173	4.103	4.338	3.812	3.239	3.130	3.036
PIB de industrias asociadas al agro <sup>(2)</sup>	1.374	1.601	1.571	1.652	1.944	1.715	1.524	1.873
<b>3. En millones de \$ constantes<sup>(3)</sup></b>								
<b>PIB total</b>	<b>567.742</b>	<b>597.050</b>	<b>618.174</b>	<b>646.842</b>	<b>667.792</b>	<b>670.268</b>	<b>680.010</b>	<b>699.702</b>
<b>PIB agroindustrial<sup>(1)</sup></b>	<b>56.831</b>	<b>62.766</b>	<b>62.532</b>	<b>63.954</b>	<b>64.470</b>	<b>63.326</b>	<b>63.584</b>	<b>64.435</b>
PIB agropecuario	35.811	40.654	40.433	41.455	41.621	41.229	41.601	42.028
PIB de industrias asociadas al agro <sup>(2)</sup>	21.020	22.112	22.099	22.499	22.849	22.097	21.983	22.408

Fuente: En base a información del Banco Central del Uruguay-Cuentas Nacionales.

(\*) Información preliminar.

(1) Corresponde a la suma del PIB agropecuario y de algunas industrias seleccionadas

(2) Incluye las industrias de: producción, procesamiento y conservación de carne y productos cárnicos; elaboración de productos lácteos; fabricación de productos textiles y de cuero; fabricación de productos de la madera y papel (excepto muebles e imprentas)

(3) A precios constantes de 2005

**CUADRO 2 | Producción agropecuaria según subsector en millones de pesos constantes de 2005. Período 2010-2017**

	2010	2011	2012	2013	2014	2015	2016(*)	2017(*)
<b>Total</b>	<b>71.801</b>	<b>81.697</b>	<b>82.970</b>	<b>86.997</b>	<b>84.132</b>	<b>82.854</b>	<b>84.492</b>	<b>81.470</b>
<b>I. Agricultura y silvicultura</b>	<b>39.101</b>	<b>45.982</b>	<b>46.083</b>	<b>50.252</b>	<b>47.102</b>	<b>44.762</b>	<b>46.183</b>	<b>42.249</b>
<b>Subtotal agricultura</b>	<b>34.000</b>	<b>41.282</b>	<b>41.665</b>	<b>45.295</b>	<b>40.215</b>	<b>36.685</b>	<b>37.963</b>	<b>34.061</b>
<b>Cultivos</b>	<b>28.239</b>	<b>35.523</b>	<b>35.646</b>	<b>40.005</b>	<b>34.526</b>	<b>31.280</b>	<b>32.419</b>	<b>28.480</b>
Soja y girasol; y servicios <sup>(1)</sup>	11.125	13.250	18.410	19.708	18.108	14.479	15.741	14.341
Trigo; y servicios <sup>(1)</sup>	5.477	8.736	4.387	7.168	4.052	4.097	2.771	1.648
Maíz y sorgo; y servicios <sup>(1)</sup>	1.630	2.701	3.033	2.625	2.277	2.263	2.275	1.802
Cultivo de arroz; y servicios <sup>(1)</sup>	5.026	5.034	4.666	4.724	4.677	4.603	4.771	4.557
Cebada; y servicios <sup>(1)</sup>	582	1.026	475	848	660	954	1.819	1.041
Praderas; y servicios <sup>(1)</sup>	4.399	4.777	4.675	4.933	4.752	4.884	5.042	5.091
<b>Hortalizas, frutales, viñedos y otros</b>	<b>5.761</b>	<b>5.759</b>	<b>6.019</b>	<b>5.290</b>	<b>5.689</b>	<b>5.405</b>	<b>5.544</b>	<b>5.581</b>
Hortalizas, legumbres; productos de viveros; y servicios <sup>(1)</sup>	2.340	2.355	2.560	2.421	2.747	2.760	2.809	2.847
Árboles frutales, uvas, plantas <sup>(2)</sup> y servicios <sup>(1)</sup>	3.421	3.404	3.459	2.869	2.942	2.645	2.734	2.734
<b>Subtotal silvicultura<sup>(3)</sup></b>	<b>5.101</b>	<b>4.699</b>	<b>4.417</b>	<b>4.956</b>	<b>6.886</b>	<b>8.077</b>	<b>8.220</b>	<b>8.187</b>
<b>II. Pecuaria</b>	<b>32.700</b>	<b>35.715</b>	<b>36.887</b>	<b>36.745</b>	<b>37.030</b>	<b>38.092</b>	<b>38.309</b>	<b>39.222</b>
Ganado en pie y otros <sup>(4)</sup>	21.191	22.595	23.315	22.780	23.732	24.605	25.653	26.126
Producción de leche	6.565	7.592	7.925	8.191	8.130	7.955	7.384	7.933
Lana, cueros y servicios ganaderos aplicados a estas actividades	1.132	1.208	1.228	1.341	1.264	1.079	1.139	1.162
Otros <sup>(5)</sup>	3.811	4.320	4.418	4.433	3.904	4.452	4.133	4.000

Fuente: BCU-Cuentas Nacionales. Información preliminar a partir de ajustes metodológicos.

(1) Servicios: agrícolas aplicados a esos cultivos.

(2) Plantas: cuyas hojas o frutas se utilizan para preparar bebidas o especias.

(3) Silvicultura, extracción de madera y actividades de servicios conexas.

(4) Otros productos de la cría de ganado; servicios ganaderos aplicados a esta actividad.

(5) Cría de otros animales y elaboración de sus productos; servicios aplicados a la cría.

**CUADRO 3** Producción Agropecuaria según subsector en millones de dólares corrientes. Período 2010-2017

	2010	2011	2012	2013	2014	2015	2016	2017
<b>Total</b>	<b>5.148</b>	<b>7.194</b>	<b>7.269</b>	<b>7.672</b>	<b>6.774</b>	<b>5.917</b>	<b>5.632</b>	<b>5.544</b>
<b>I. Agricultura y silvicultura</b>	<b>2.836</b>	<b>4.019</b>	<b>4.098</b>	<b>4.409</b>	<b>3.605</b>	<b>2.983</b>	<b>2.927</b>	<b>2.696</b>
<b>Subtotal agricultura</b>	<b>2.469</b>	<b>3.714</b>	<b>3.838</b>	<b>4.093</b>	<b>3.228</b>	<b>2.551</b>	<b>2.510</b>	<b>2.259</b>
<b>Cultivos</b>	<b>1.934</b>	<b>3.118</b>	<b>3.217</b>	<b>3.443</b>	<b>2.591</b>	<b>2.001</b>	<b>1.906</b>	<b>1.693</b>
Soja y girasol; y servicios <sup>(1)</sup>	739	1.222	1.699	1.623	1.269	833	888	800
Trigo; y servicios <sup>(1)</sup>	350	783	387	688	340	256	136	91
Maíz y sorgo; y servicios <sup>(1)</sup>	144	266	317	238	189	171	154	121
Cultivo de arroz; y servicios <sup>(1)</sup>	361	366	375	392	359	282	255	244
Cebada; y servicios <sup>(1)</sup>	39	78	39	77	50	73	111	56
Praderas; y servicios <sup>(1)</sup>	301	402	401	425	385	386	362	381
<b>Hortalizas, frutales, viñedos y otros</b>	<b>535</b>	<b>596</b>	<b>621</b>	<b>650</b>	<b>637</b>	<b>550</b>	<b>604</b>	<b>566</b>
Hortalizas, legumbres; productos de viveros; y servicios <sup>(2)</sup>	232	262	290	344	380	351	360	327
Árboles frutales, uvas, plantas <sup>(2)</sup> y servicios <sup>(3)</sup>	303	334	331	306	257	200	244	238
<b>Subtotal silvicultura<sup>(3)</sup></b>	<b>367</b>	<b>305</b>	<b>260</b>	<b>316</b>	<b>377</b>	<b>431</b>	<b>417</b>	<b>437</b>
<b>II. Pecuaria</b>	<b>2.312</b>	<b>3.175</b>	<b>3.171</b>	<b>3.263</b>	<b>3.169</b>	<b>2.935</b>	<b>2.705</b>	<b>2.847</b>
Ganado en pie y otros <sup>(4)</sup>	1.409	1.930	1.946	1.875	1.857	1.869	1.819	1.767
Producción de leche	519	757	730	841	841	578	487	666
Lana, cueros y servicios ganaderos aplicados a estas actividades	65	89	87	91	89	74	68	75
Otros <sup>(5)</sup>	319	398	408	455	382	413	331	339

Fuente: BCU-Cuentas Nacionales. Información preliminar a partir de ajustes metodológicos.

(1) Servicios: agrícolas aplicados a esos cultivos

(2) Plantas: cuyas hojas o frutas se utilizan para preparar bebidas o especias

(3) Silvicultura, extracción de madera y actividades de servicios conexas.

(4) Otros productos de la cría de ganado; servicios ganaderos aplicados a esta actividad

(5) Cría de otros animales y elaboración de sus productos; servicios aplicados a la cría

### GRÁFICO 1-1

Producción Agropecuaria promedio, por subsector, en porcentaje sobre dólares corrientes (Período 2010-2016)

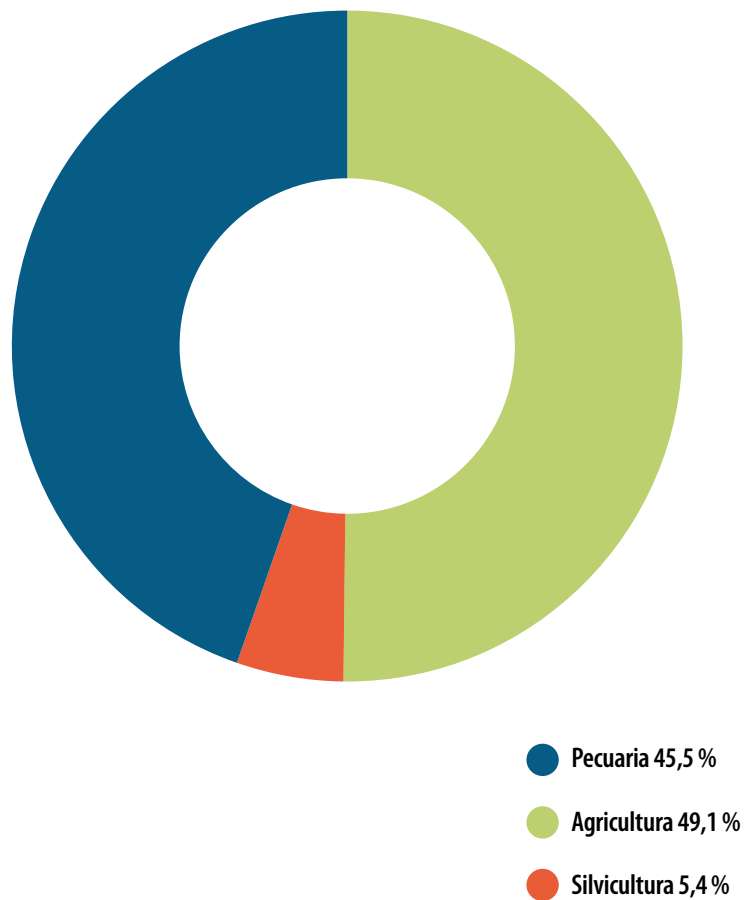

### GRÁFICO 1-2

Producción Agropecuaria, por subsector, en porcentaje sobre dólares corrientes. Año 2017

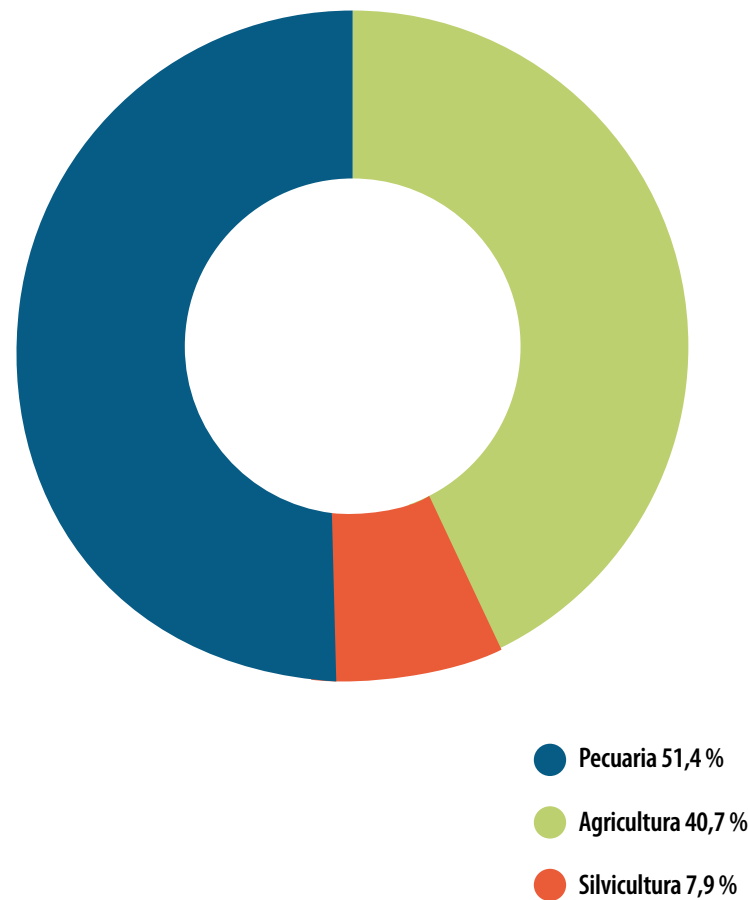

CAPÍTULO  
2







# **CAPÍTULO 2**

## **PRODUCCIÓN**



## SECCIÓN 1 REGIONES AGROPECUARIAS

Año agrícola 2010/2011 <sup>(1)</sup>

Regiones	Superficie total regiones	
	Miles ha	%
<b>Total</b>	<b>16.357</b>	<b>100</b>
Ganaderas	6.467	40
Agrícolas de secano	4.928	30
Arroceras	1.836	11
Forestales	2.448	15
Lecheras	344	2
Con agricultura intensiva	336	2

(1) Fuente: Regiones Agropecuarias del Uruguay. MGAP-DIEA, Censo General Agropecuario 2011.

**CUADRO 1** Superficie de las regiones agropecuarias en 1990, 2000, y 2011, y variación porcentual entre censos.

Regiones	Año 1990		Año 2000		Año 2011		Variación (en %) 2011-2000
	Miles de ha	%	Miles de ha	%	Miles de ha	%	
<b>Total</b>	<b>15.804</b>	<b>100</b>	<b>16.420</b>	<b>100</b>	<b>16.357</b>	<b>100</b>	<b>-0,4%</b>
<b>Ganaderas</b>	<b>11.268</b>	<b>71</b>	<b>10.148</b>	<b>62</b>	<b>6.467</b>	<b>40</b>	<b>-36%</b>
Ganadera ovejera	6.449	41	1.450	9	507	3	-65%
Ganadera con 10% o menos de mejoramientos	3.782	24	5.530	34	4.381	27	-21%
Ganadera con más de 10% de mejoramientos	677	4	2.803	17	1.522	9	-46%
Ganadera lechera	360	2	365	2	57	0	-84%
<b>Agrícolas</b>	<b>2.764</b>	<b>17</b>	<b>2.345</b>	<b>14</b>	<b>4.928</b>	<b>30</b>	<b>110%</b>
Agrícola	364	2	308	2	1.287	8	318%
Agrícola ganadera	1.974	12	1.813	11	3.114	19	72%
Agrícola lechera	426	3	224	1	527	3	136%
<b>Arroceras</b>	<b>699</b>	<b>4</b>	<b>1.731</b>	<b>11</b>	<b>1.836</b>	<b>11</b>	<b>6%</b>
Arrocera	220	1	602	4	640	4	6%
Arrocera ganadera	479	3	1.129	7	1.195	7	6%
<b>Lecheras</b>	<b>466</b>	<b>3</b>	<b>742</b>	<b>5</b>	<b>344</b>	<b>2</b>	<b>-54%</b>
Lechera	165	1	299	2	124	1	-59%
Lechera ganadera	301	2	443	3	220	1	-50%
<b>Con agricultura intensiva</b>	<b>514</b>	<b>3</b>	<b>504</b>	<b>3</b>	<b>336</b>	<b>2</b>	<b>-33%</b>
Citrícola	178	1	202	1	152	1	-25%
Frutivíticola	50	0	67	0	88	1	31%
Hortícola	267	2	218	1	80	0	-63%
Hortifrutivíticola	19	0	17	0	15	0	-10%
<b>Forestales</b>	<b>93</b>	<b>1</b>	<b>949</b>	<b>6</b>	<b>2.448</b>	<b>15</b>	<b>158%</b>

Fuente: MGAP-DIEA, Censos Agropecuarios 1990, 2000 y 2011.



## MAPA 1

Regiones agropecuarias en el año 1990.

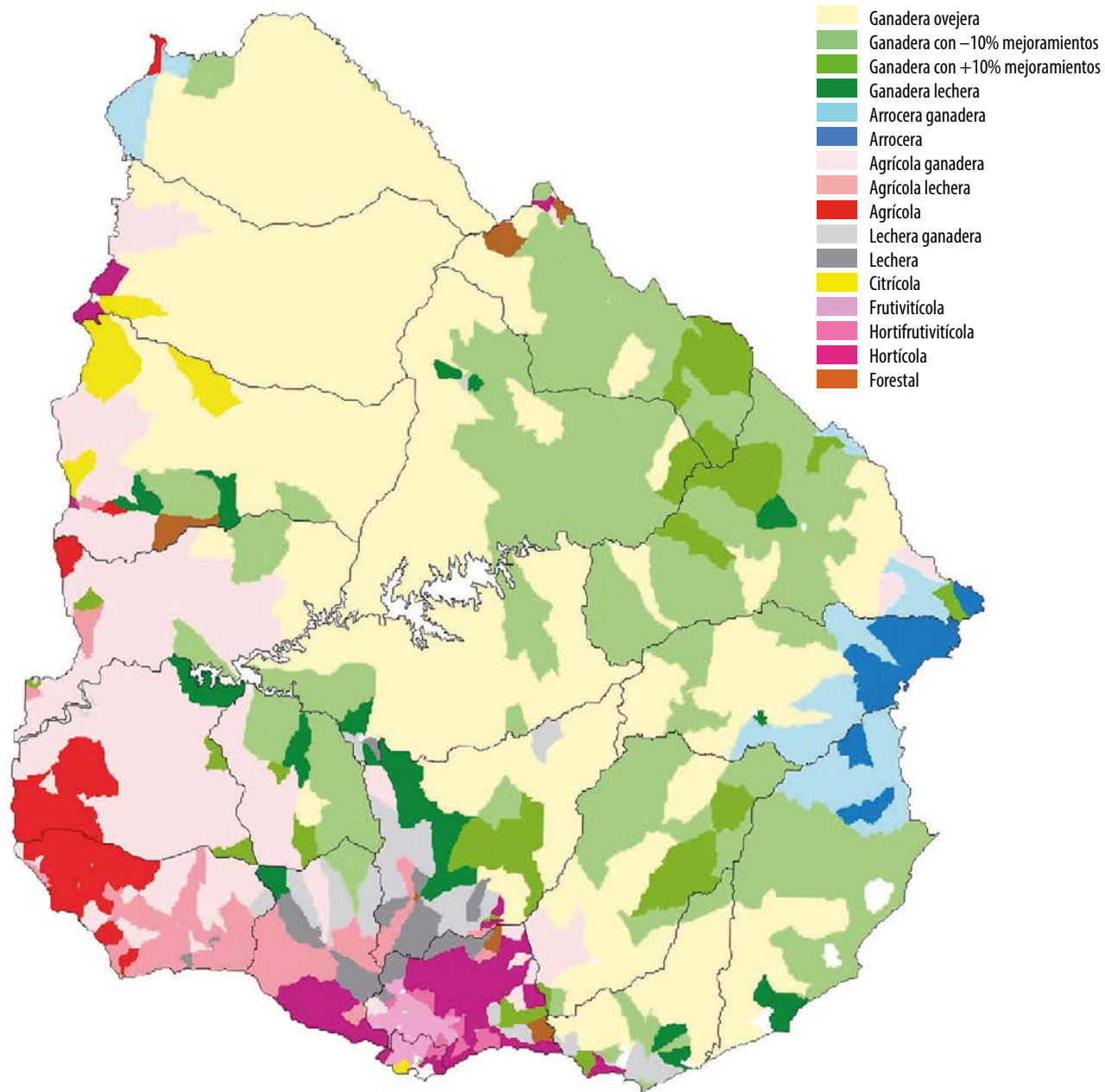

# MAPA 2

Regiones agropecuarias en el año 2000.

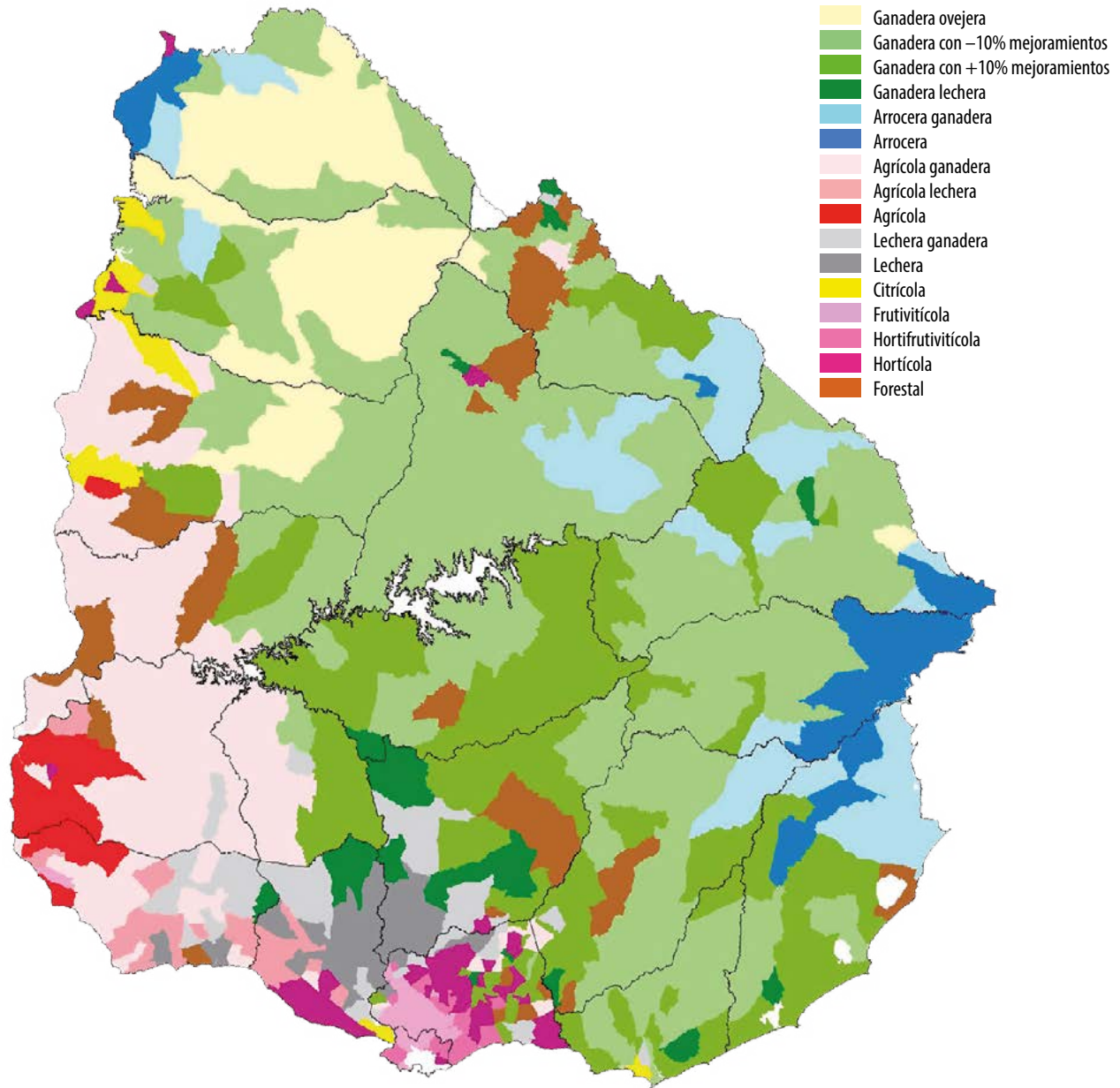

Fuente: MGAP-DIEA con base Censo General Agropecuario 2000.

### MAPA 3

Regiones agropecuarias en el año 2011.

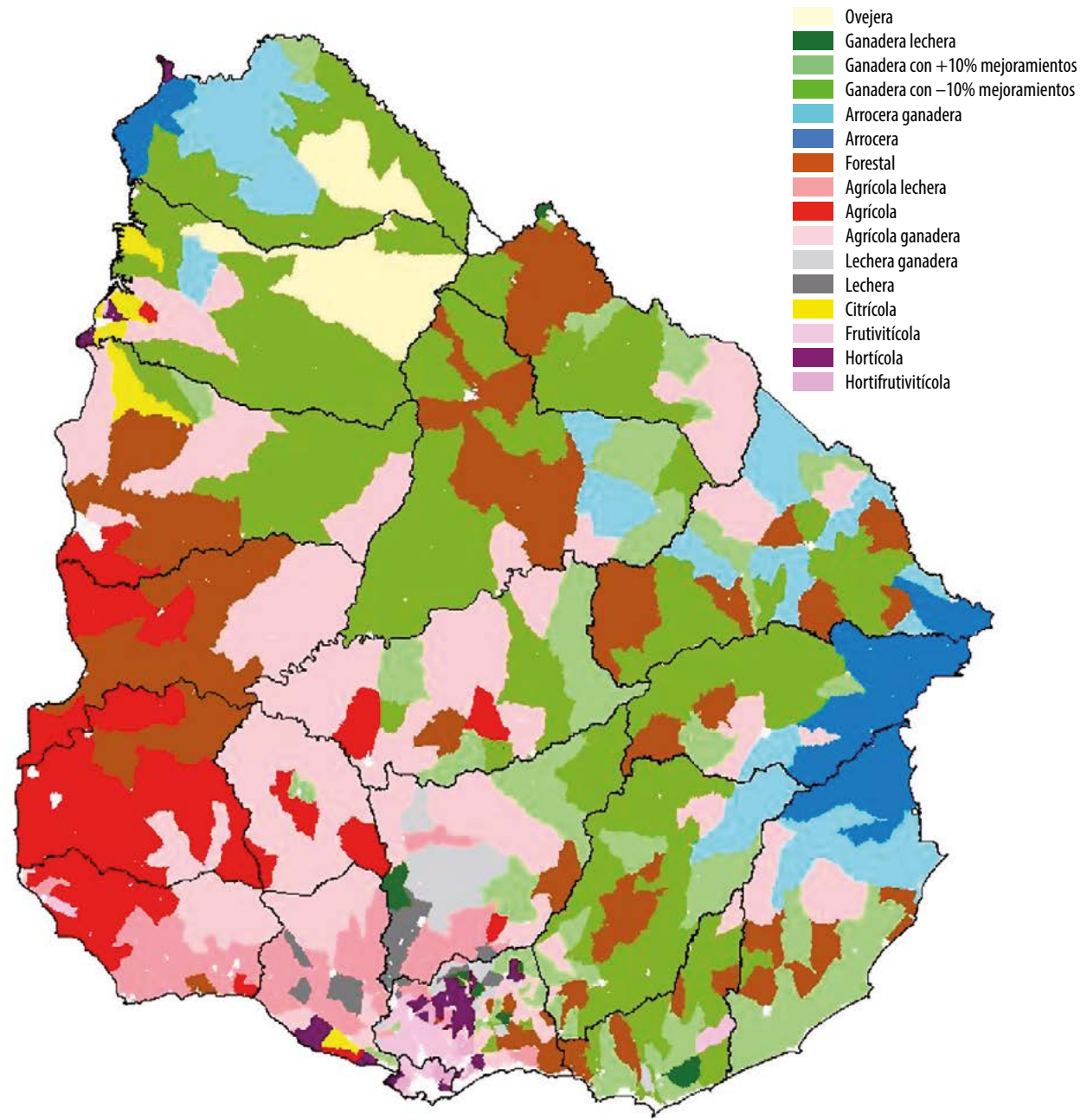

### MAPA 4

Regiones agrupadas por actividades de producción agropecuaria en el año 2011.

- Ganadera
- Arrocera
- Forestal
- Agrícola de secano
- Lechera
- Agricultura intensiva

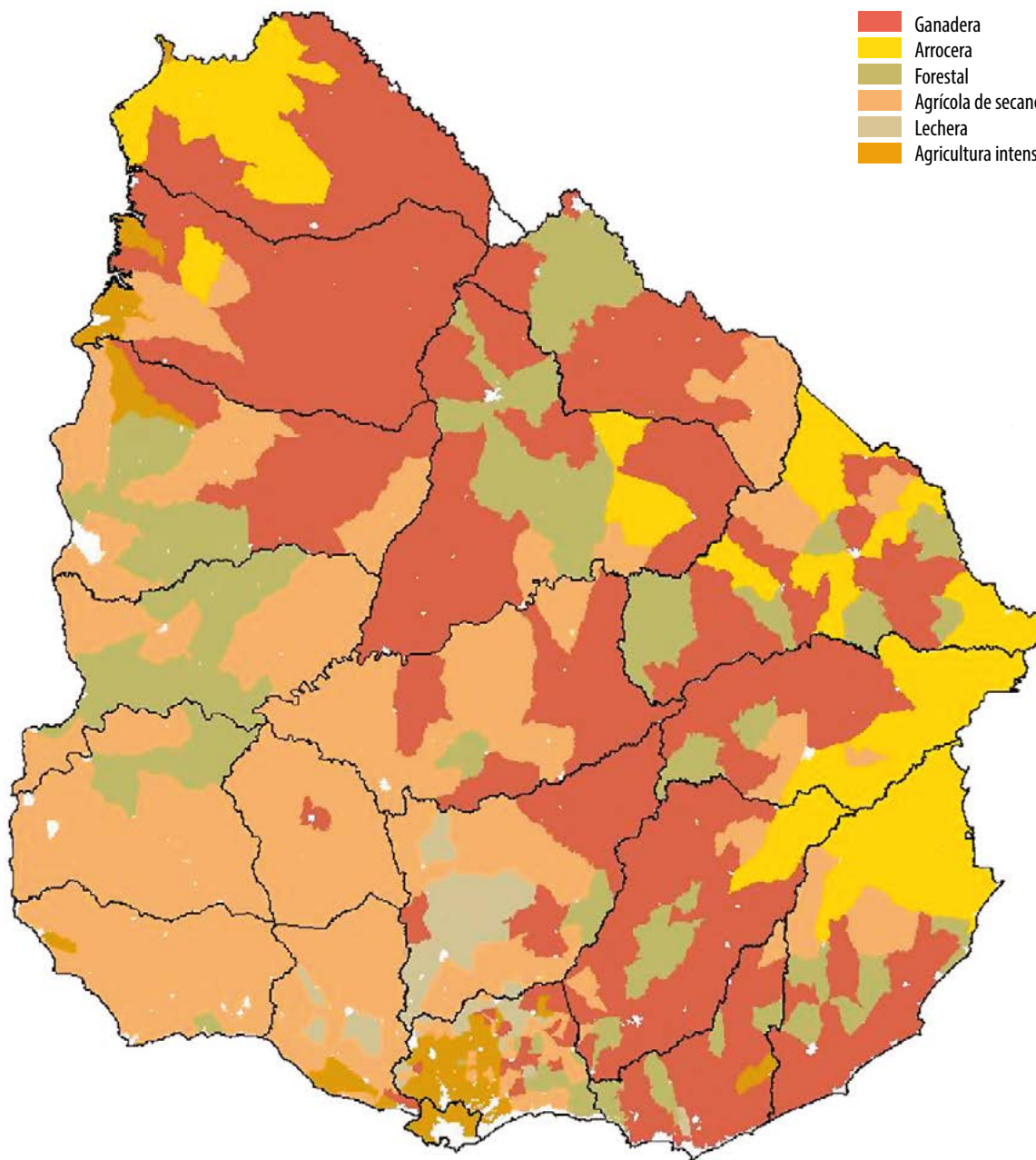

Fuente: MGAP-DIEA con base Censo General Agropecuario 2011.





INICIO



ÍNDICE



ÍNDICE  
GRÁFICOS



BUSCADOR ( Ctrl + F )

## SECCIÓN 2

### PRODUCCIÓN ANIMAL

# CARACTERIZACIÓN GENERAL DE LA GANADERÍA

(Año agrícola 2016/2017)

<b>Número de establecimientos especializados en:</b>	Ganadería <sup>(1)</sup>	44.781
	Agricultura y ganadería <sup>(2)</sup>	4.905
	Lechería <sup>(3)</sup>	3.718
<b>Superficie total ocupada por establecimientos (miles de ha):</b>	Ganaderos	12.606
	Agrícola-ganaderos	2.519
	Lecheros	827
<b>Superficie mejorada en establecimientos (miles de ha):</b>	Ganaderos	1.550
	Agrícola-ganaderos	558
	Lecheros	481

(1) Según SNIG, predios con hasta 2 hectáreas de agricultura y/o hortifruticultura, y sin lechería comercial dentro de los tres giros principales.

(2) Según SNIG, predios con más de 2 hectáreas de agricultura y/o hortifruticultura, y sin lechería comercial dentro de los tres giros principales.

(3) Según SNIG, predios con lechería comercial como giro principal, secundario o terciario.



### MAPA 5

Aptitud pastoril en áreas de enumeración del censo agropecuario.

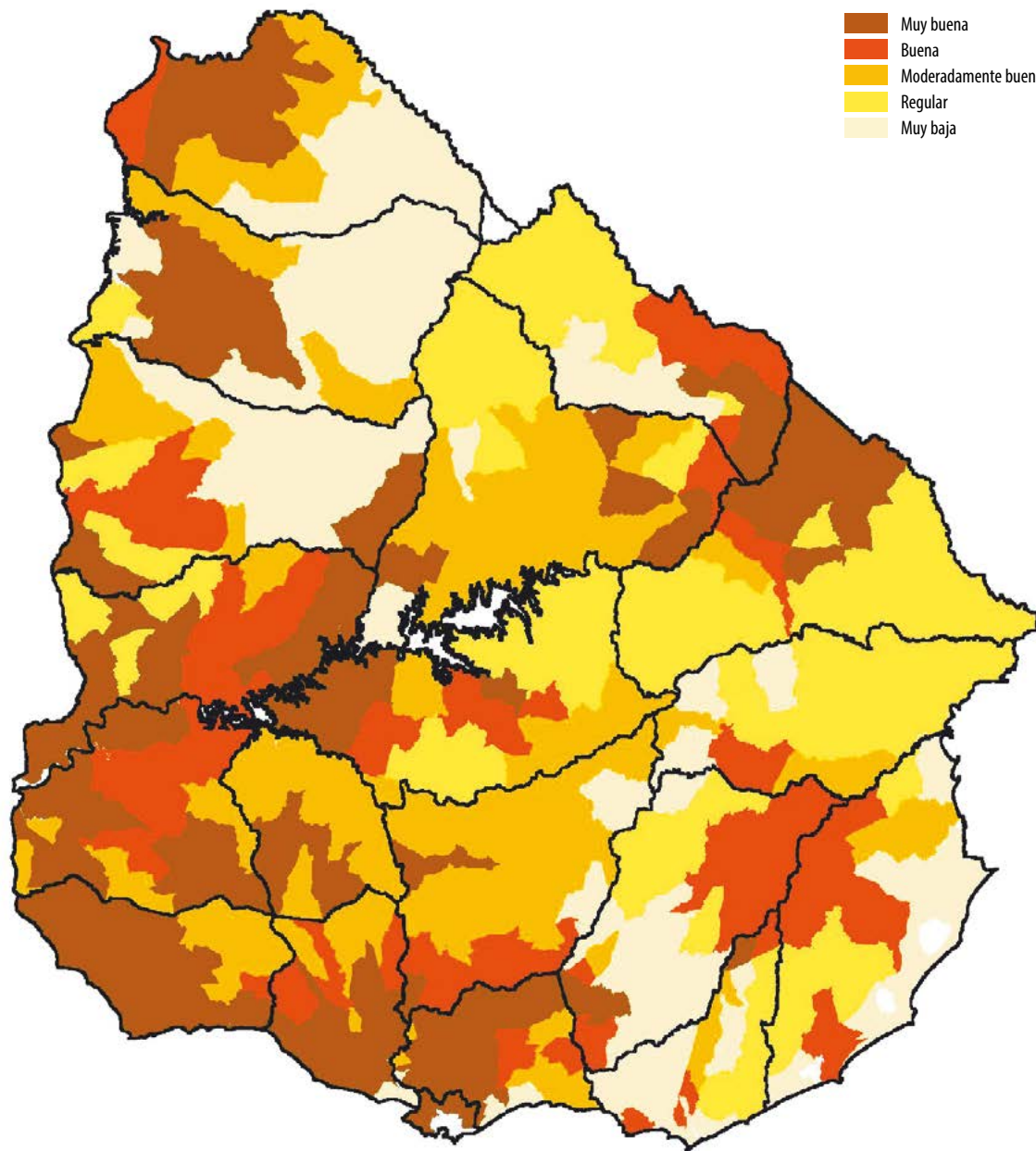

Fuente: MGAP-DIEA en base a información de MGAP-DGSA y DGRN.

## MAPA 6

Número de ovinos como porcentaje del total nacional, según sección policial.  
Año agrícola 2015/2016.

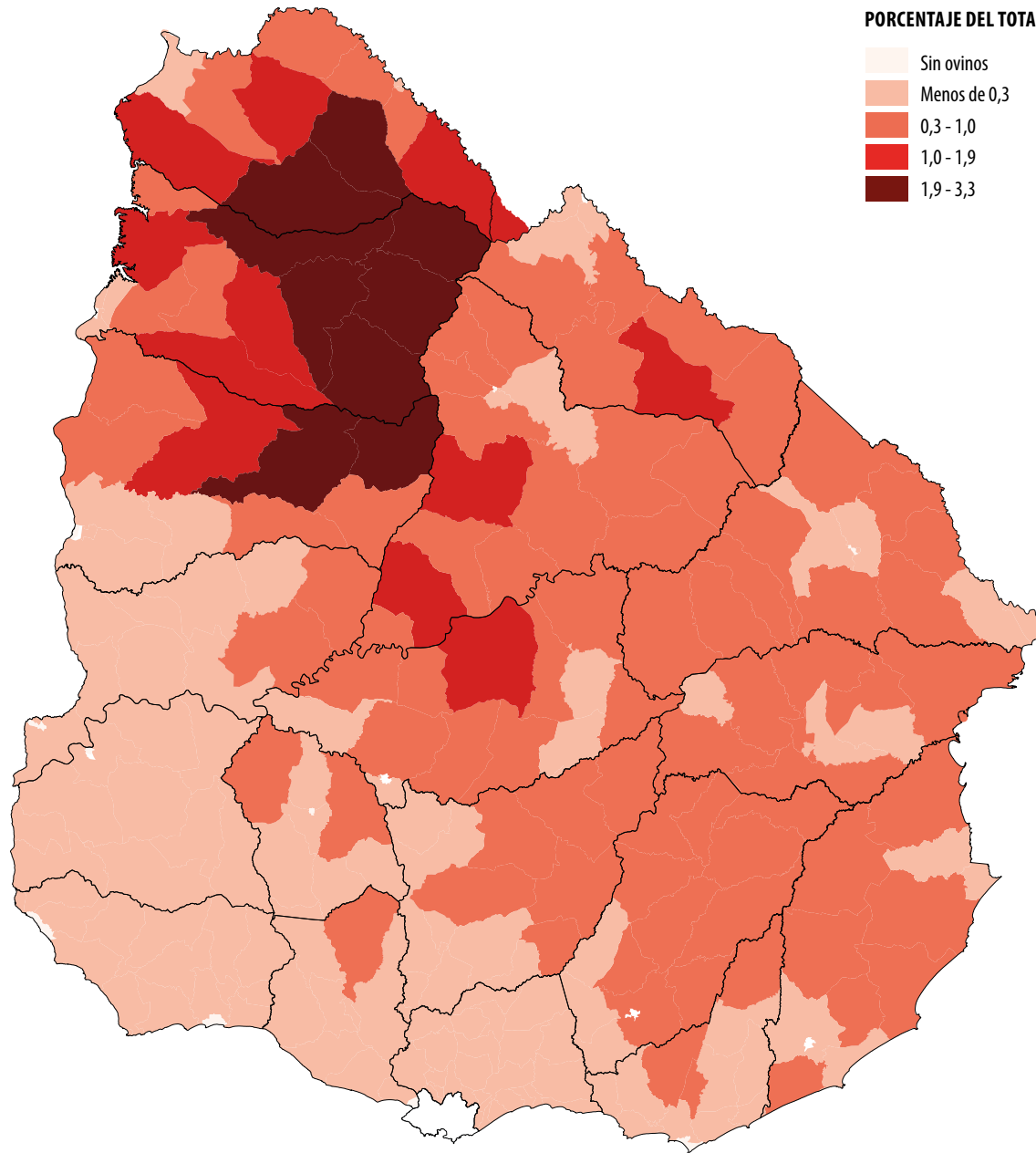

### MAPA 7

Número de vacunos como porcentaje del total nacional, según sección policial. Año agrícola 2015/2016.

#### PORCENTAJE DEL TOTAL

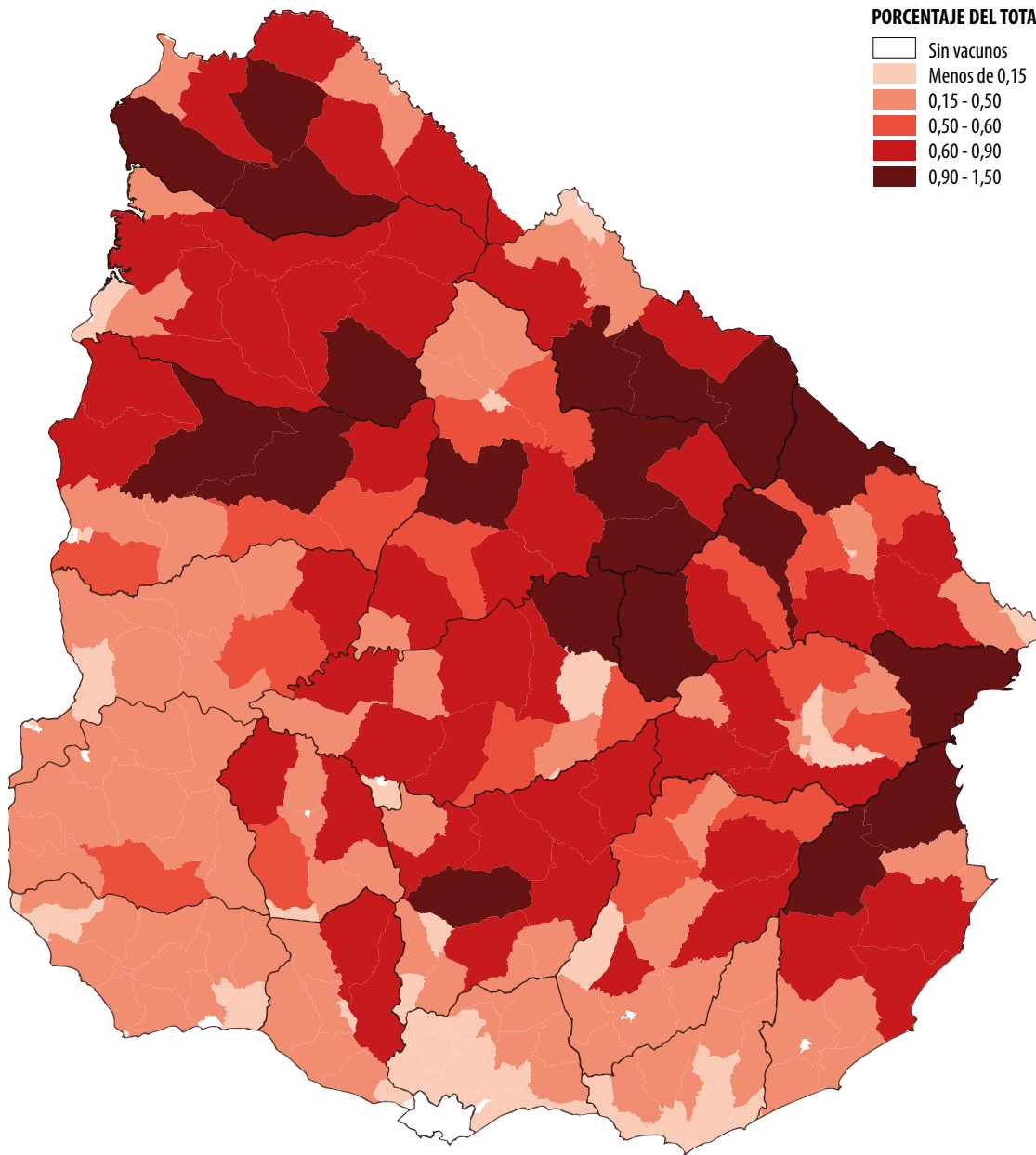
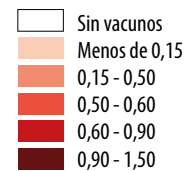

Fuente: MGAP-DIEA en base a información de MGAP-DICOSE.

**CUADRO 1 | Especialización productiva de las explotaciones con actividades ganaderas. Año agrícola 2016/2017.**

Especialización productiva	n.º de explotaciones		Vacunos (miles cabezas)	Ovinos (miles cabezas)	Ovinos/vacunos (cabezas)	Novillos más de 3 años/vaca (cabezas)
	(miles)	(%)				
<b>TOTAL</b>	<b>53,1</b>	<b>100,0</b>	<b>11.739</b>	<b>6.565</b>	<b>0,56</b>	<b>0,13</b>
Ganadera <sup>(1)</sup>	44,8	84,3	9.252	5.925	0,64	0,15
Agrícola-ganadera <sup>(2)</sup>	4,9	9,2	1.583	576	0,36	0,10
Lechera <sup>(3)</sup>	3,4	6,4	904	64	0,07	0,01

Fuente: Elaborado por MGAP-DIEA, en base a Declaración Jurada de DICOSE-SNIG al 30 de junio de 2017 (Fecha 22 setiembre 2017).

(1) Según SNIG: predios con hasta 2 hectáreas de agricultura y/o hortifruticultura, y sin lechería comercial dentro de los tres giros principales.

(2) Según SNIG: predios con más de 2 hectáreas de agricultura y/o hortifruticultura, y sin lechería comercial dentro de los tres giros principales.

(3) Según SNIG: predios con lechería comercial como giro principal, secundario o terciario.

**CUADRO 2 | Superficie de mejoramientos de pasturas (miles ha), según especialización productiva de las explotaciones.**Período 2009-2017 <sup>(1)</sup>

Continúa

Especialización productiva	Praderas	Campo mejorado	Campo natural fertilizado	Forrajeras anuales	(%) <sup>(2)</sup>
<b>Ganadera <sup>(3)</sup></b>					
2009	494,7	562,3	96,9	208,2	11,1
2011	483,8	497,8	99,4	232,2	11,0
2012	465,5	477,8	101,9	245,1	10,8
2013	492,7	472,6	115,3	266,6	11,3
2014	498,3	480,4	106,5	260,1	11,3
2015	534,3	480,0	103,0	269,9	11,2
2016	598,5	484,8	93,7	272,7	11,7
2017	640,9	515,4	107,8	285,6	12,3
<b>Agrícola-ganadera <sup>(4)</sup></b>					
2009	264,2	136,4	23,4	121,1	20,2
2011	265,6	144,2	25,9	125,7	19,6
2012	252,0	133,3	22,6	129,2	18,6
2013	278,0	133,7	30,2	132,4	19,4
2014	281,3	142,1	31,3	130,7	20,1
2015	274,3	123,9	28,6	127,3	20,8
2016	278,9	125,3	30,6	128,3	21,5

**CUADRO 2 | Superficie de mejoramientos de pasturas (miles ha), según especialización productiva de las explotaciones. Período 2009-2017<sup>(1)</sup>**

Continuación

Especialización productiva	Praderas	Campo mejorado	Campo natural fertilizado	Forrajeras anuales	(%) <sup>(2)</sup>
2017	298,0	114,3	25,7	120,5	22,2
<b>Lechera<sup>(5)</sup></b>					
2009	211,7	64,4	7,2	144,8	54,0
2011	242,8	43,2	7,1	146,7	56,6
2012	263,4	47,1	7,2	158,5	55,8
2013	243,8	35,6	6,4	135,2	57,8
2014	234,4	34,0	7,1	129,8	57,2
2015	258,5	34,8	6,4	142,2	57,3
2016	264,0	33,3	6,4	133,8	60,3
2017	269,9	34,0	6,4	133,6	60,6

Fuente: Elaborado por MGAP-DIEA, en base a Declaración Jurada de DICOSE-SNIG al 30 de junio de 2017 (Fecha 22 de setiembre 2017).

(1) No se contó con información para el año 2010.

(2) Porcentaje de mejoramiento de pasturas en relación a la superficie total explotada.

(3) Según SNIG: predios con hasta 2 hectáreas de agricultura y/o hortifruticultura, y sin lechería comercial dentro de los tres giros principales.

(4) Según SNIG: predios con más de 2 hectáreas de agricultura y/o hortifruticultura, y sin lechería comercial dentro de los tres giros principales.

(5) Según SNIG: predios con lechería comercial como giro principal, secundario o terciario.

**CUADRO 3 | Número de explotaciones, superficie total y superficie de mejoramientos (miles ha), por especialización ganadera y agrícola ganadera según estrato de tamaño. Año agrícola 2016/2017.**

Continúa

Estratos de superficie (ha)	Ganaderas puras				Agrícola-ganaderas			
	Explotaciones (n.º)	Superficie		Total de mejoramientos <sup>(1)</sup>	Explotaciones (n.º)	Superficie		Total de mejoramientos <sup>(1)</sup>
		(miles ha)	(%)			(miles ha)	(%)	
<b>Total</b>	<b>44.781</b>	<b>12.606</b>	<b>100</b>	<b>1.550</b>	<b>4.905</b>	<b>2.519</b>	<b>100</b>	<b>558</b>
Menos de 50	20.600	324	3	50	1.499	35	1	8
De 50 a 100	5.402	398	3	60	679	49	2	13
De 100 a 200	5.485	799	6	103	707	101	4	24
De 200 a 500	6.596	2.135	17	258	813	262	10	61
De 500 a 1.000	3.685	2.605	21	319	551	398	16	83
De 1.000 a 3.000	2.539	4.026	32	487	500	831	33	176

**CUADRO 3 | Número de explotaciones, superficie total y superficie de mejoramientos (miles ha), por especialización ganadera y agrícola ganadera según estrato de tamaño. Año agrícola 2016/2017.** Continuación

Estratos de superficie (ha)	Ganaderas puras				Agrícola-ganaderas			
	Explotaciones (n.º)	Superficie		Total de mejoramientos <sup>(1)</sup>	Explotaciones (n.º)	Superficie		Total de mejoramientos <sup>(1)</sup>
		(miles ha)	(%)			(miles ha)	(%)	
<b>Total</b>	<b>44.781</b>	<b>12.606</b>	<b>100</b>	<b>1.550</b>	<b>4.905</b>	<b>2.519</b>	<b>100</b>	<b>558</b>
De 3.000 a 5.000	324	1.222	10	138	93	349	14	71
Más de 5.000	150	1.096	9	134	63	494	20	122

Fuente: Elaborado por MGAP-DIEA, en base a Declaración Jurada de DICOSE-SNIG al 30 de junio de 2017 (Fecha 22 de setiembre 2017).

(1) Incluye praderas artificiales, campos mejorados y fertilizados y cultivos forrajeros anuales (miles ha).

**CUADRO 4 | Superficie de nuevos mejoramientos de pasturas, según especialización productiva de las explotaciones. Año agrícola 2016/2017.**

Especialización productiva	Superficie mejorada (miles de ha)				
	Praderas Nuevas	Siembras en cobertura	Siembras a zapata	Campo natural fertilizado	Total
<b>Total</b>	<b>337,1</b>	<b>90,3</b>	<b>6,1</b>	<b>57,8</b>	<b>491,3</b>
Ganadera <sup>(1)</sup>	159,2	60,5	3,6	44,0	267,3
Agrícola-ganadera <sup>(2)</sup>	85,3	27,4	1,8	10,9	125,3
Lechera <sup>(3)</sup>	92,6	2,5	0,7	2,9	98,7

Fuente: Elaborado por MGAP-DIEA, en base a Declaración Jurada de DICOSE-SNIG al 30 de junio de 2017 (Fecha 22 de setiembre 2017).

(1) Según SNIG: predios con hasta 2 hectáreas de agricultura y/o hortifruticultura, y sin lechería comercial dentro de los tres giros principales.

(2) Según SNIG: predios con más de 2 hectáreas de agricultura y/o hortifruticultura, y sin lechería comercial dentro de los tres giros principales.

(3) Según SNIG: predios con lechería comercial como giro principal, secundario o terciario.

**CUADRO 5 | Indicadores de la ganadería, según especialización productiva y estrato de tamaño. Año agrícola 2016/2017.** Continúa

Estrato de superficie (hectáreas)	Vacunos/ha (cabezas)	Ovinos/ha (cabezas)	Dotación UG/ha <sup>(1)</sup>	Ovinos/vacunos (cabezas)	Novillos		Praderas (%)	Campo		Forrajeras anuales (%)	Total de mejoramientos <sup>(2)</sup> (%)
					2-3 años/vaca (cabezas)	Más 3 años/vaca (cabezas)		Mejorado (%)	Fertilizado (%)		
<b>Explotaciones ganaderas</b>											
<b>Total</b>	<b>0,73</b>	<b>0,47</b>	<b>0,66</b>	<b>0,6</b>	<b>0,19</b>	<b>0,15</b>	<b>5,1</b>	<b>4,1</b>	<b>0,9</b>	<b>2,3</b>	<b>12,3</b>
Menos de 50	1,35	0,85	1,18	0,6	0,13	0,07	7,5	4,2	0,7	3,1	15,6

**CUADRO 5** | Indicadores de la ganadería, según especialización productiva y estrato de tamaño. Año agrícola 2016/2017.

Continuación

Estrato de superficie (hectáreas)	Vacunos/ha (cabezas)	Ovinos/ha (cabezas)	Dotación UG/ha <sup>(1)</sup>	Ovinos/vacunos (cabezas)	Novillos		Praderas (%)	Campo		Forrajeras anuales (%)	Total de mejoramientos <sup>(2)</sup> (%)
					2-3 años/vaca (cabezas)	Más 3 años/vaca (cabezas)		Mejorado (%)	Fertilizado (%)		
<b>Explotaciones ganaderas</b>											
<b>Total</b>	<b>0,73</b>	<b>0,47</b>	<b>0,66</b>	<b>0,6</b>	<b>0,19</b>	<b>0,15</b>	<b>5,1</b>	<b>4,1</b>	<b>0,9</b>	<b>2,3</b>	<b>12,3</b>
De 50 a 100	0,98	0,60	0,86	0,6	0,16	0,09	7,0	4,1	0,8	3,1	15,0
De 100 a 200	0,83	0,62	0,77	0,7	0,15	0,11	5,5	3,8	0,7	2,8	12,9
De 200 a 500	0,77	0,48	0,70	0,6	0,19	0,15	5,0	4,0	0,8	2,3	12,1
De 500 a 1.000	0,74	0,48	0,67	0,7	0,23	0,18	4,6	4,4	0,9	2,4	12,2
De 1.000 a 3.000	0,70	0,45	0,63	0,6	0,21	0,19	4,9	4,0	0,9	2,2	12,1
De 3.000 a 5.000	0,64	0,38	0,57	0,6	0,15	0,14	4,8	3,8	0,7	2,0	11,3
Más de 5.000	0,53	0,31	0,47	0,6	0,16	0,11	5,6	4,3	0,9	1,5	12,2
<b>Explotaciones agrícola-ganaderas</b>											
<b>Total</b>	<b>0,63</b>	<b>0,23</b>	<b>0,51</b>	<b>0,4</b>	<b>0,27</b>	<b>0,10</b>	<b>11,8</b>	<b>4,5</b>	<b>1,0</b>	<b>4,8</b>	<b>22,2</b>
Menos de 50	0,85	0,31	0,72	0,4	0,12	0,09	12,4	3,0	0,6	5,3	21,3
De 50 a 100	0,71	0,30	0,59	0,4	0,14	0,05	13,8	3,8	0,8	7,5	25,9
De 100 a 200	0,67	0,32	0,56	0,5	0,24	0,10	12,8	3,9	0,7	6,3	23,7
De 200 a 500	0,67	0,31	0,56	0,5	0,35	0,10	12,3	4,2	0,9	6,0	23,4
De 500 a 1.000	0,61	0,21	0,50	0,3	0,34	0,13	11,4	4,3	0,8	4,4	20,9
De 1.000 a 3.000	0,61	0,22	0,50	0,4	0,27	0,12	11,0	4,9	1,3	3,9	21,2
De 3.000 a 5.000	0,61	0,23	0,49	0,4	0,24	0,10	11,6	4,5	1,0	3,4	20,5
Más de 5.000	0,63	0,19	0,51	0,3	0,25	0,06	13,1	4,6	1,0	6,1	24,8

Fuente: Elaborado por MGAP-DIEA, en base a Declaración Jurada de DICOSE-SNIG al 30 de junio de 2017 (Fecha 22 de setiembre 2017).

(1) Unidades ganaderas por hectárea.

(2) Porcentaje con respecto a la superficie total explotada.

**CUADRO 6** Evolución de indicadores de la ganadería, por año agrícola, según especialización productiva. Período 2009 - 2017 <sup>(1)</sup>

Especialización productiva	Vacunos/ha (cabezas)	Ovinos/ha (cabezas)	Dotación UG/ha <sup>(2)</sup>	Ovinos/vacunos (cabezas)	Novillos	
					2-3 años/vaca (cabezas)	Más de 3 años/vaca (cabezas)
<b>Ganadero <sup>(3)</sup></b>						
2009	0,73	0,62	0,69	0,8	0,22	0,15
2011	0,71	0,55	0,67	0,8	0,22	0,15
2012	0,71	0,60	0,68	0,8	0,19	0,15
2013	0,74	0,60	0,70	0,8	0,19	0,12
2014	0,77	0,55	0,70	0,7	0,19	0,13
2015	0,76	0,48	0,67	0,6	0,20	0,14
2016	0,76	0,47	0,68	0,6	0,22	0,16
2017	0,73	0,47	0,66	0,6	0,19	0,15
<b>Agrícola-ganadero <sup>(4)</sup></b>						
2009	0,72	0,37	0,62	0,5	0,36	0,15
2011	0,63	0,30	0,54	0,5	0,34	0,14
2012	0,64	0,33	0,55	0,5	0,26	0,12
2013	0,63	0,31	0,53	0,5	0,25	0,09
2014	0,64	0,27	0,53	0,4	0,26	0,10
2015	0,65	0,25	0,53	0,4	0,27	0,10
2016	0,65	0,25	0,53	0,4	0,30	0,11
2017	0,63	0,23	0,51	0,4	0,27	0,10

Fuente: Elaborado por MGAP-DIEA, en base a Declaración Jurada de DICOSE-SNIG al 30 de junio de 2017 (Fecha 22 de setiembre 2017).

(1) No se contó con información para el año 2010.

(2) Unidades ganaderas por hectárea.

(3) Predios con hasta 2 hectáreas de agricultura y/o hortifruticultura y sin lechería comercial dentro de los tres giros principales.

(4) Predios con más de 2 hectáreas de agricultura y/o hortifruticultura y sin lechería comercial dentro de los tres giros principales.



**CUADRO 7 | Número de explotaciones y superficie total por especialización ganadera, según régimen de tenencia de la tierra. Año agrícola 2016/2017.**

Régimen de tenencia	Ganadero			Agrícola-ganadero		
	Explotaciones (n.º)	Superficie		Explotaciones (n.º)	Superficie	
		(miles ha)	(%)		(miles ha)	(%)
<b>Total<sup>(1)</sup></b>	<b>44.781</b>	<b>12.606</b>	<b>100</b>	<b>4.905</b>	<b>2.519</b>	<b>100</b>
Propiedad	24.072	6.476	51	2.981	1.394	55
Arrendamiento	10.233	3.246	26	1.795	711	28
Pastoreo 11 meses	1.112	337	3	53	16	1
Ocupada por la empresa y socios	869	574	5	166	178	7
Medianería	81	13	0	59	15	1
Ocupada a cualquier título	12.768	1.960	16	1.241	205	8

Fuente: Elaborado por MGAP-DIEA, en base a Declaración Jurada de DICOSE-SNIG al 30 de junio de 2017.

(1) Las explotaciones con más de una tenencia, se computan sólo una vez, por lo que el total de explotaciones no coincide con la suma por tenencia.

**CUADRO 8 | Número de explotaciones con ganadería y superficie total, según orientación ganadera. Año agrícola 2016/2017**

Orientación ganadera	Explotaciones		Superficie total	
	(n.º)	(%)	(miles ha)	(%)
<b>Total</b>	<b>49.686</b>	<b>100</b>	<b>15.125</b>	<b>100</b>
Criadores <sup>(1)</sup>	24.405	49	7.608	50
Ciclo completo <sup>(2)</sup>	6.163	12	3.432	23
Invernadores <sup>(3)</sup>	5.296	11	2.474	16
Recriadores exclusivamente	2.184	4	293	2
Ovinos exclusivamente	1.479	3	153	1
Sin animales <sup>(4)</sup>	10.159	20	1.166	8

Fuente: Elaborado por MGAP-DIEA, en base a Declaración Jurada de DICOSE-SNIG al 30 de junio de 2017.

(1) Relación novillos más de 2 años / vacas de cría = menor a 0,2.

(2) Relación novillos más de 2 años / vacas de cría = 0,2 a 2.

(3) Relación novillos más de 2 años / vacas de cría = mayor a 2.

(4) Giro principal de la empresa: tenedor de campo sin ganado propio (34%), ganadería con ganado propio fuera (23%), tenedor de equinos (7%), Agricultura (4%), Forestación (3%) y otros (29%).





INICIO



ÍNDICE



ÍNDICE  
GRÁFICOS



BUSCADOR (Ctrl + F)

## SECCIÓN 3

### PRODUCCIÓN ANIMAL

# GANADERÍA VACUNA Y LANAR

(Año agrícola 2016/2017)

<b>Existencias ganaderas</b>		11,7 millones de vacunos
		6,6 millones de ovinos
<b>Producción de carne</b>		1.136 mil toneladas de carne vacuna
		64 mil toneladas de carne ovina
<b>Producción de lana</b>		25,7 mil toneladas (base sucia)
<b>Consumo por habitante y por año<sup>(1)</sup> (año 2015):</b>	Carne vacuna	57,8 kilos carcasa
	Carne ovina	3,3 kilos carcasa

(1) Fuente: Elaborado en base a datos de las Declaraciones Juradas de Faenas expedidas para el Mercado Interno de los contribuyentes del 0,7% (INAC). Datos referentes a la faena predial fuente DICOSE.

**CUADRO 1** | Existencias de vacunos, ovinos y unidades ganaderas, por año agrícola <sup>(1)</sup>, según categoría (en miles de cabezas).

	2010	2011	2012	2013	2014	2015	2016	2017
<b>Total de vacunos</b>	<b>11.092</b>	<b>11.100</b>	<b>11.406</b>	<b>11.536</b>	<b>11.843</b>	<b>11.911</b>	<b>11.993</b>	<b>11.739</b>
Toros	155	159	162	165	171	172	174	174
Vacas de cría (entoradas)	3.874	3.962	4.096	4.217	4.262	4.248	4.215	4.295
Vacas de internada	362	383	371	338	408	432	490	451
Novillos de más de 3 años	509	541	546	445	478	515	573	569
Novillos de 2 a 3 años	897	871	748	789	798	821	884	787
Novillos de 1 a 2 años	1.178	941	1.135	1.120	1.170	1.174	1.095	987
Vaquillonas de más de 2 años sin entorar	577	557	486	492	494	527	568	519
Vaquillonas de 1 a 2 años	1.233	1.053	1.174	1.186	1.219	1.270	1.293	1.255
Terneros / terneras	2.307	2.634	2.687	2.784	2.844	2.753	2.702	2.702
<b>Total de ovinos</b>	<b>7.710</b>	<b>7.474</b>	<b>8.237</b>	<b>8.190</b>	<b>7.427</b>	<b>6.647</b>	<b>6.546</b>	<b>6.565</b>
Carneros	156	160	169	166	153	138	141	140
Ovejas de cría (encarneradas)	4.079	4.090	4.266	4.245	3.960	3.606	3.583	3.496
Ovejas de descarte (consumo)	230	196	211	248	240	232	221	234
Capones	626	668	674	690	572	518	545	493
Borregas con 2 a 4 dientes sin encarnerar	384	339	326	402	375	317	324	341
Corderas dientes de leche	1.057	953	1.224	1.148	985	835	780	833
Corderos dientes de leche	858	780	991	945	824	718	675	701
Corderos/corderas (mamones)	320	289	377	346	316	283	278	326
<b>Total de Unidades Ganaderas</b>	<b>9.940</b>	<b>10.008</b>	<b>10.349</b>	<b>10.414</b>	<b>10.496</b>	<b>10.441</b>	<b>10.525</b>	<b>10.361</b>
Unidades Ganaderas Vacunas	8.598	8.708	8.916	8.989	9.233	9.311	9.412	9.245
Unidades Ganaderas Ovinas	1.342	1.300	1.433	1.425	1.263	1.130	1.113	1.116
<b>Lanar/vacuno (cabezas)</b>	<b>0,70</b>	<b>0,67</b>	<b>0,72</b>	<b>0,71</b>	<b>0,63</b>	<b>0,56</b>	<b>0,55</b>	<b>0,56</b>

Fuente: MGAP-DIEA en base a Declaración Jurada de DICOSE.

(1) Al 30 de junio de cada año.

**CUADRO 2** Existencias de vacunos y ovinos, por año agrícola <sup>(1)</sup>, según departamento (en miles de cabezas).

	2010	2011	2012	2013	2014	2015	2016	2017
<b>Total vacunos</b>	<b>11.092</b>	<b>11.100</b>	<b>11.406</b>	<b>11.536</b>	<b>11.843</b>	<b>11.911</b>	<b>11.993</b>	<b>11.739</b>
Tacuarembó	1.012	1.023	1.085	1.088	1.134	1.133	1.112	1.083
Cerro Largo	932	919	933	964	1.007	987	983	974
Salto	831	854	899	899	912	936	944	918
Florida	777	787	825	798	881	863	883	888
Durazno	752	778	786	832	829	854	885	861
Paysandú	730	750	800	804	811	823	842	833
Artigas	744	742	782	801	822	845	851	797
Rocha	738	729	721	726	723	739	734	719
Lavalleja	659	684	687	693	732	717	713	679
Rivera	648	636	639	673	679	707	696	667
Treinta y Tres	655	635	633	643	650	660	664	651
Río Negro	450	469	488	499	512	485	497	513
Soriano	476	469	459	432	463	456	479	478
Colonia	418	390	402	410	392	401	417	410
Flores	331	347	364	354	371	381	379	368
San José	389	363	366	369	367	360	369	361
Canelones	288	266	278	288	291	287	286	288
Maldonado	259	257	255	259	264	274	256	250
Montevideo	3	2	2	2	2	2	2	3
<b>Total ovinos</b>	<b>7.710</b>	<b>7.474</b>	<b>8.237</b>	<b>8.190</b>	<b>7.427</b>	<b>6.647</b>	<b>6.546</b>	<b>6.565</b>
Salto	1.354	1.374	1.522	1.487	1.372	1.268	1.273	1.289
Artigas	1.116	1.139	1.242	1.200	1.084	981	931	875
Paysandú	733	716	810	798	760	668	694	693
Tacuarembó	757	708	794	787	710	631	624	624
Durazno	564	531	588	599	525	463	456	472
Cerro Largo	569	521	560	577	513	455	444	460
Lavalleja	440	429	470	481	443	391	380	386
Florida	371	349	387	400	359	331	321	336
Treinta y Tres	381	348	389	397	350	304	293	301
Rivera	342	322	342	357	320	286	271	259
Rocha	334	313	332	340	297	261	251	251
Flores	172	173	193	185	162	141	133	136
Maldonado	174	164	177	177	152	139	129	131
Río Negro	145	137	153	143	128	104	116	113
Soriano	119	115	123	110	104	89	85	91
Colonia	56	58	60	56	53	49	54	57
San José	53	50	61	54	53	46	50	49
Canelones	29	27	32	39	37	37	39	42
Montevideo	2	2	2	2	2	3	2	2

Fuente: Elaborado por MGAP-DIEA en base a la Declaración Jurada de DICOSE.

(1) Al 30 de junio de cada año.

**GRÁFICO 2-1 |**  
 Vacunos y Lanares (UG)  
 y relación  
 lanar/vacuno.

Fuente: MGAP-DIEA.

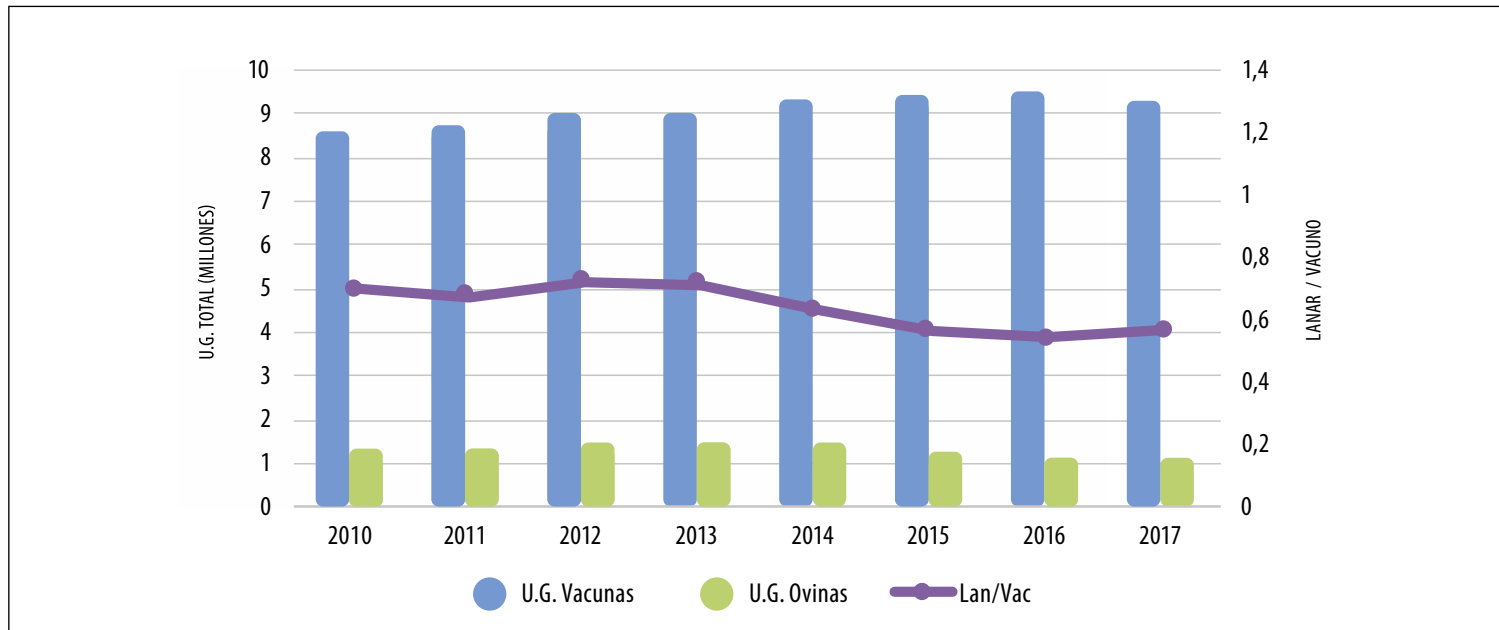

**CUADRO 3 | Faena total de vacunos<sup>(1)</sup>, por categoría, en cabezas. Período 2010-2017.**

Año	Novillos y bueyes	Vacas	Vaquillonas	Terneros	Toros	Total
<b>2010</b>	1.006.271	933.620	247.847	16.924	37.775	<b>2.242.436</b>
<b>2011</b>	1.046.067	777.987	177.892	17.049	27.908	<b>2.046.903</b>
<b>2012</b>	1.092.420	788.446	191.180	12.574	31.029	<b>2.115.649</b>
<b>2013</b>	1.086.945	721.697	155.749	15.761	29.148	<b>2.009.300</b>
<b>2014</b>	1.076.174	795.840	193.094	17.022	33.048	<b>2.115.178</b>
<b>2015</b>	1.080.270	833.329	248.916	18.810	30.557	<b>2.211.882</b>
<b>2016</b>	1.079.751	871.164	259.558	21.358	31.936	<b>2.263.767</b>
<b>2017</b>	1.136.322	877.696	286.357	11.696	33.583	<b>2.345.654</b>

Fuente: MGAP-DICOSE. Año 2012 y 2014 en base a SNIG. Año 2015 al 2017 MGAP-DGSG-DIA.

(1) No incluye autoconsumo de predios rurales.

**CUADRO 4** Faena mensual de vacunos en establecimientos habilitados y no habilitados para exportar, por categoría, según mes (en cabezas) <sup>(1)</sup> Año 2017.

Mes	Novillos y bueyes	Vacas y vaquillonas	Terneros	Toros	Total
<b>Total</b>	<b>1.136.322</b>	<b>1.164.053</b>	<b>11.696</b>	<b>33.583</b>	<b>2.345.654</b>
<b>Enero</b>	89.529	99.524	1.366	2.436	192.855
<b>Febrero</b>	91.945	103.857	827	2.583	199.212
<b>Marzo</b>	96.000	118.427	998	3.172	218.597
<b>Abril</b>	73.072	94.407	817	3.063	171.359
<b>Mayo</b>	105.823	109.992	897	3.441	220.153
<b>Junio</b>	114.669	97.112	1.027	3.596	216.404
<b>Julio</b>	84.697	79.471	861	1.914	166.943
<b>Agosto</b>	90.907	84.468	852	1.950	178.177
<b>Setiembre</b>	91.977	80.108	829	1.881	174.795
<b>Octubre</b>	90.292	89.201	1.007	2.979	183.479
<b>Noviembre</b>	96.990	94.121	860	3.078	195.049
<b>Diciembre</b>	110.421	113.365	1.355	3.490	228.631

Fuente: MGAP-DGSG-DIA, Departamento de Tecnología y Establecimientos de Faena.

(1) Información relevada por la Inspección Veterinaria.

No incluye autoconsumo de predios rurales.

**CUADRO 5** Faena mensual de vacunos en establecimientos habilitados <sup>(1)</sup> para exportar, <sup>(2)</sup> por categoría, según mes (en cabezas). Año 2017.

Mes	Novillos y bueyes	Vacas y vaquillonas	Terneros	Toros	Total
<b>Total</b>	<b>1.109.584</b>	<b>1.059.570</b>	<b>2.879</b>	<b>31.341</b>	<b>2.203.374</b>
<b>Enero</b>	87.611	90.955	444	2.253	181.263
<b>Febrero</b>	90.093	96.043	347	2.420	188.903
<b>Marzo</b>	93.797	108.641	178	2.969	205.585
<b>Abril</b>	70.795	86.271	100	2.924	160.090
<b>Mayo</b>	103.688	100.674	148	3.194	207.704
<b>Junio</b>	112.265	87.604	289	3.302	203.460
<b>Julio</b>	82.147	70.875	324	1.750	155.096
<b>Agosto</b>	88.342	74.646	171	1.743	164.902
<b>Setiembre</b>	89.669	71.719	157	1.726	163.271
<b>Octubre</b>	88.139	81.295	319	2.809	172.562
<b>Noviembre</b>	94.691	85.439	186	2.886	183.202
<b>Diciembre</b>	108.347	105.408	216	3.365	217.336

Fuente: MGAP-DGSG-DIA, Departamento de Tecnología y Establecimientos de Faena.

(1) Por la División de Industria Animal. Información relevada por la Inspección Veterinaria.

(2) Plantas con permiso para abastecer el mercado interno y exportar.

**CUADRO 6** Evolución de la faena de vacunos por dentición, según categoría (en porcentaje del número total de cabezas).

Categoría	Cantidad de dientes				Total	Categoría	Cantidad de dientes			Total
	0-2	2-4	6	8			0-4	6	8	
<b>Novillos</b>						<b>Hembras<sup>(1)</sup></b>				
2008	6,2	44,7	20,9	28,2	100	2008	21,8	6,7	71,5	100
2009	5,0	45,3	20,8	28,9	100	2009	20,2	5,3	74,5	100
2010	3,7	42,9	19,6	33,8	100	2010	21,4	5,2	73,4	100
2011	4,4	40,0	20,7	34,9	100	2011	22,3	6,1	71,6	100
2012	6,4	39,8	19,8	34,1	100	2012	20,7	7,3	72,0	100
2013	6,0	43,1	17,2	33,6	100	2013	21,0	6,1	72,9	100
2014	4,9	42,4	22,6	30,1	100	2014	19,1	6,9	74,0	100
2015	5,4	41,6	21,1	31,9	100	2015	21,8	6,4	71,8	100
2016	6,1	39,6	22,7	31,6	100	2016	22,2	5,6	72,2	100
<b>2017</b>	<b>6,8</b>	<b>37,7</b>	<b>21,9</b>	<b>33,6</b>	<b>100</b>	<b>2017</b>	<b>24,6</b>	<b>5,4</b>	<b>70,0</b>	<b>100</b>
<b>Enero</b>	4,8	38,3	22,1	34,8	100	<b>Enero</b>	26,0	5,9	68,2	100
<b>Febrero</b>	4,5	33,6	24,4	37,4	100	<b>Febrero</b>	19,6	4,9	75,5	100
<b>Marzo</b>	6,3	35,7	22,5	35,5	100	<b>Marzo</b>	21,8	4,8	73,4	100
<b>Abril</b>	7,5	35,4	21,4	35,6	100	<b>Abril</b>	21,6	4,2	74,2	100
<b>Mayo</b>	5,3	29,4	24,9	40,4	100	<b>Mayo</b>	21,8	5,9	72,3	100
<b>Junio</b>	6,0	28,0	22,1	44,0	100	<b>Junio</b>	23,1	5,2	71,7	100
<b>Julio</b>	8,5	36,8	21,3	33,4	100	<b>Julio</b>	27,3	5,3	67,5	100
<b>Agosto</b>	11,1	43,0	21,2	24,7	100	<b>Agosto</b>	30,5	5,6	63,9	100
<b>Setiembre</b>	12,0	48,1	17,9	22,1	100	<b>Setiembre</b>	32,7	6,0	61,3	100
<b>Octubre</b>	5,8	44,6	22,8	26,8	100	<b>Octubre</b>	26,1	6,1	67,8	100
<b>Noviembre</b>	5,5	40,1	21,4	33,0	100	<b>Noviembre</b>	26,5	5,8	67,7	100
<b>Diciembre</b>	5,5	41,8	20,5	32,3	100	<b>Diciembre</b>	22,8	5,2	72,0	100

Fuente: INAC.

(1) Las vaquillonas con dientes de leche y dos dientes, se acumulan en la categoría hasta cuatro dientes.



**GRÁFICO 2-2** | Evolución faena de novillos y vacas según dentición, como porcentaje del total. Período 2008-2017.

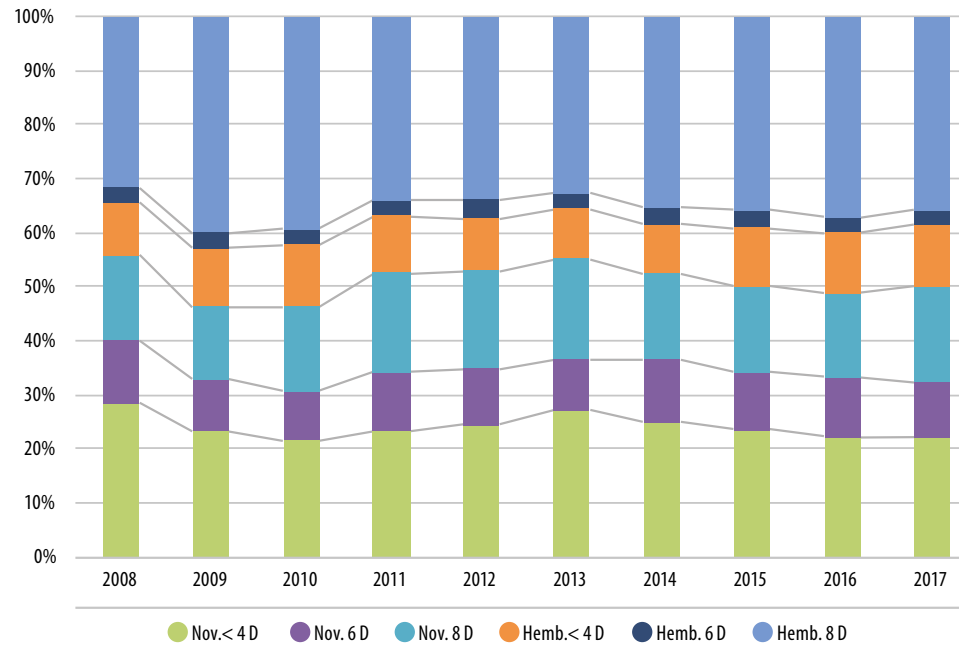

Fuente: MGAP-DIEA.

**CUADRO 7** | Faena de ovinos <sup>(1)</sup>, por categoría, según año (en cabezas).

Año	Corderos	Capones	Ovejas	Borregos	Carneros	Total
<b>2010</b>	665.982	153.257	392.366	82.616	7.220	<b>1.301.441</b>
<b>2011</b>	697.530	151.817	248.739	82.079	6.479	<b>1.186.644</b>
<b>2012</b>	794.364	130.755	181.506	50.177	6.159	<b>1.162.961</b>
<b>2013</b>	933.119	210.950	380.116	119.310	7.696	<b>1.651.191</b>
<b>2014</b>	839.480	151.142	415.004	101.111	7.266	<b>1.514.003</b>
<b>2015</b>	482.452	77.242	234.492	59.250	3.362	<b>856.798</b>
<b>2016</b>	531.030	98.333	140.505	46.153	14.198	<b>830.219</b>
<b>2017</b>	503.568	100.491	174.619	48.026	8.315	<b>835.019</b>



**CUADRO 8 | Faena mensual de ovinos en establecimientos habilitados y no habilitados para exportar, por categoría, según mes (en cabezas)<sup>(1)</sup>. Año 2017.**

Mes	Corderos	Capones	Ovejas	Borregos	Carneros	Total
<b>Total</b>	<b>503.568</b>	<b>100.491</b>	<b>174.619</b>	<b>48.026</b>	<b>8.315</b>	<b>835.019</b>
Enero	40.356	16.413	26.508	3.716	272	87.265
Febrero	29.939	10.729	20.702	4.659	2.342	68.371
Marzo	23.498	8.515	24.002	4.219	502	60.736
Abril	10.390	4.003	14.178	1.856	468	30.895
Mayo	12.232	4.767	7.674	2.066	115	26.854
Junio	17.090	4.846	10.356	1.170	361	33.823
Julio	17.974	1.996	5.945	1.079	207	27.201
Agosto	39.824	4.979	6.814	1.958	436	54.011
Setiembre	57.914	5.244	10.539	2.844	374	76.915
Octubre	59.468	10.787	15.890	2.887	376	89.408
Noviembre	72.412	16.359	15.465	8.044	2.549	114.829
Diciembre	122.471	11.853	16.546	13.528	313	164.711

Fuente:MGAP-DGSG-DIA, Departamento de Tecnología y Establecimientos de Faena.

(1) Información relevada por la Inspección Veterinaria.

No incluye el autoconsumo en predios rurales.

**CUADRO 9 | Faena mensual de ovinos en establecimientos habilitados<sup>(1)</sup>, para exportación<sup>(2)</sup>, según mes (en cabezas). Año 2017.**

Continúa

Mes	Corderos	Capones	Ovejas	Borregos	Carneros	Total
<b>Total</b>	<b>451.723</b>	<b>92.708</b>	<b>166.244</b>	<b>35.581</b>	<b>8.229</b>	<b>754.485</b>
Enero	39.570	16.120	26.328	3.710	251	85.979
Febrero	28.808	10.146	20.480	4.384	2.321	66.139
Marzo	21.717	7.804	23.439	3.933	495	57.388
Abril	9.185	3.542	13.324	1.571	450	28.072
Mayo	11.837	4.377	6.354	1.631	115	24.314
Junio	16.283	4.062	9.753	1.063	358	31.519
Julio	16.965	1.831	5.143	699	207	24.845
Agosto	38.481	4.550	6.293	1.535	435	51.294
Setiembre	56.289	4.716	9.823	2.628	360	73.816
Octubre	57.792	9.941	14.770	2.816	375	85.694



**CUADRO 9** Faena mensual de ovinos en establecimientos habilitados <sup>(1)</sup>, para exportación <sup>(2)</sup>, según mes (en cabezas). Año 2017.

Continuación

Mes	Corderos	Capones	Ovejas	Borregos	Carneros	Total
<b>Total</b>	<b>451.723</b>	<b>92.708</b>	<b>166.244</b>	<b>35.581</b>	<b>8.229</b>	<b>754.485</b>
<b>Noviembre</b>	64.472	15.053	14.474	5.448	2.549	<b>101.996</b>
<b>Diciembre</b>	90.324	10.566	16.063	6.163	313	<b>123.429</b>

Fuente: MGAP-DGSG-DIA, Departamento de Tecnología y Establecimientos de Faena.

(1) Por la División de Industria Animal. Información relevada por la Inspección Veterinaria.

(2) Plantas con permiso para abastecer el mercado interno y exportar.

**CUADRO 10** Producción de carne vacuna <sup>(1)</sup>, según año agrícola <sup>(2)</sup>.

Año agrícola	Faena	Exportaciones en pie	Variación de existencias	Producción
<b>Miles de cabezas</b>				
<b>2010/2011</b>	2.068	289	9	<b>2.366</b>
<b>2011/2012</b>	2.071	75	310	<b>2.456</b>
<b>2012/2013</b>	2.190	76	125	<b>2.391</b>
<b>2013/2014</b>	1.977	91	307	<b>2.375</b>
<b>2014/2015</b>	2.142	159	68	<b>2.369</b>
<b>2015/2016</b>	2.170	248	139	<b>2.557</b>
<b>2016/2017</b>	2.415	266	-359	<b>2.322</b>
<b>2017/2018*</b>	2.230	370	-295	<b>2.305</b>
<b>Miles de toneladas en pie</b>				
<b>2010/2011</b>	939	90	-22	<b>1.007</b>
<b>2011/2012</b>	972	20	73	<b>1.065</b>
<b>2012/2013</b>	1.035	19	14	<b>1.068</b>
<b>2013/2014</b>	950	26	96	<b>1.072</b>

Año agrícola	Faena	Exportaciones en pie	Variación de existencias	Producción
<b>Miles de toneladas en pie</b>				
<b>2014/2015</b>	1.019	42	40	<b>1.101</b>
<b>2015/2016</b>	1.034	69	83	<b>1.186</b>
<b>2016/2017</b>	1.171	74	-109	<b>1.136</b>
<b>2017/2018</b>	1.053	104	-112	<b>1.045</b>

Fuente: MGAP-OPYPA.

(1) La producción resulta de la suma de la faena (comercial y predial), las exportaciones en pie y la variación de existencias.

(2) Información sujeta a ajuste metodológico.

(\*) Proyectado.

**CUADRO 11 | Producción de carne ovina <sup>(1)</sup>, según año agrícola <sup>(2)</sup>.**

Año agrícola	Faena	Exportaciones en pie	Variación de existencias	Producción
<b>Miles de cabezas</b>				
2010/2011	2.319	10	-200	<b>2.129</b>
2011/2012	1.850	19	680	<b>2.549</b>
2012/2013	2.337	65	-41	<b>2.361</b>
2013/2014	2.346	1	-763	<b>1.584</b>
2014/2015	1.840	3	-790	<b>1.053</b>
2015/2016	1.331	1	-65	<b>1.267</b>
2016/2017	1.660	0	-10	<b>1.650</b>
2017/2018*	1.597	0	110	<b>1.707</b>

Año agrícola	Faena	Exportaciones en pie	Variación de existencias	Producción
<b>Miles de toneladas en pie</b>				
2010/2011	91	0	-6	<b>85</b>
2011/2012	75	1	30	<b>105</b>
2012/2013	94	2	-2	<b>94</b>
2013/2014	92	0	-31	<b>61</b>
2014/2015	71	0	-45	<b>26</b>
2015/2016	54	0	-4	<b>50</b>
2016/2017	65	0	0	<b>64</b>
2017/2018*	62	0	5	<b>68</b>

Fuente: MGAP-OPYPA.

(1) La producción resulta de la suma de la faena (comercial y predial), las exportaciones en pie y la variación de existencias.

(2) Información sujeta a ajuste metodológico.

(\*) Proyectado.

**CUADRO 12 | Producción de lana, por tipo, según año agrícola (en toneladas base sucia).**

Año	Vellón	Barriga	Cordero	Otros <sup>(1)</sup>	Total esquilada	Lana en cueros	Total
2009/2010	30.344	3.876	705	698	<b>35.623</b>	2.241	<b>37.864</b>
2010/2011	24.513	3.131	590	564	<b>28.798</b>	1.750	<b>30.548</b>
2011/2012	26.250	3.353	703	604	<b>30.910</b>	1.636	<b>32.546</b>
2012/2013	27.347	3.493	629	935	<b>32.404</b>	1.612	<b>34.014</b>
2013/2014	26.076	3.331	600	977	<b>30.984</b>	1.776	<b>32.760</b>
2014/2015	23.338	2.981	537	837	<b>27.693</b>	1.412	<b>29.105</b>
2015/2016	19.714	2.518	733	454	<b>23.419</b>	1.086	<b>24.505</b>
2016/2017	20.968	2.678	676	483	<b>24.805</b>	867	<b>25.672</b>
2017/2018	20.759	2.652	679	478	<b>24.568</b>	929	<b>25.497</b>

Fuente: SUL.

(1) Desoje y pedazos.





### GRÁFICO 2-3 | Evolución de la producción de lana total y del stock ovino, por año.

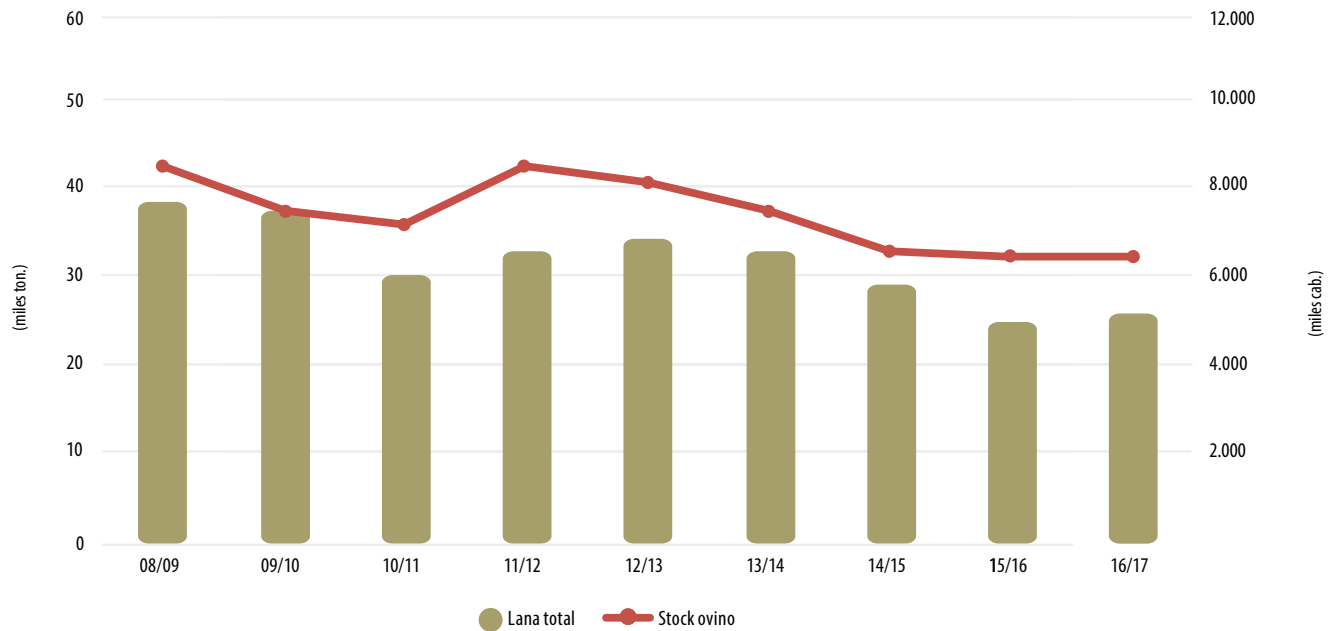

Fuente: MGAP-DIEA

## SECCIÓN 4

### PRODUCCIÓN ANIMAL

# LECHERÍA COMERCIAL

(Año agrícola 2017)

<b>Producción de leche comercial</b>	2.049 millones de litros
<b>Remisión de leche a plantas</b>	1.748 millones de litros
<b>Establecimientos lecheros</b>	3.718 establecimientos
<b>Establecimientos que remiten</b>	2.987 establecimientos
<b>Superficie total por tenencia:</b>	<b>827 mil hectáreas</b>
Propiedad	324 mil hectáreas
Arrendamiento	355 mil hectáreas
Otras formas	148 mil hectáreas
<b>Superficie de praderas nuevas</b>	96 mil hectáreas
<b>Total de pasturas mejoradas<sup>(2)</sup></b>	58 % del área lechera
<b>Total de animales lecheros</b>	780 mil cabezas

(1) En base a datos preliminares provenientes de MGAP-DICOSE y DIEA.

(2) Incluye praderas permanentes, campos mejorados y forrajeras anuales.

### CUADRO 1 Principales indicadores productivos y técnicos de la producción lechera, por año agrícola. Período 2009/2010 a 2016/2017.

Indicadores	2009/2010	2010/2011	2011/2012	2012/2013	2013/2014	2014/2015	2015/2016	2016/2017
<b>Producción de leche comercial</b> (millones de litros/año) <sup>(1)</sup>	1.766	2.057	2.177	2.184	2.220	2.182	2.026	2.049
<b>Superficie total de tambos</b> (miles de ha)	857	850	817	806	798	771	763	827
<b>Número de tambos totales</b> (miles)	4,5	4,4	4,3	4,1	4	3,9	3,9	3,7
<b>Predios lecheros</b> (miles) <sup>(2)</sup>	3,5	3,4	3,3	3,1	3	2,8	3	3,0
Menos de 50 ha	1,1	1,0	1,0	0,9	0,8	0,8	0,8	0,7
De 50 a 500 ha	2,2	2,2	2,1	2,1	1,8	1,8	2	2,0
Más de 500 ha	0,2	0,20	0,25	0,25	0,2	0,2	0,2	0,2
<b>Pasturas mejoradas/total</b> (%) <sup>(3)</sup>	54	57	57	59	58	60	60	58
<b>Destino de la producción de leche</b> (millones de litros) <sup>(4)</sup>								
Remisión y venta directa (*)	1.580	1.871	1.964	2.046	2.041	2.015	1.836	1.748
Elaboración en el predio	109	114	133	126	103	92	111	208
Consumo humano en el predio	10,0	9,1	10,3	9,0	10,0	9,0	8,1	17,6
Consumo animal en el predio	67	63	63	58	66	67	71	75
<b>Total de vacunos lecheros</b> (miles de cabezas)	764	793	755	803	778	783	767	780
<b>Indicadores productivos</b> <sup>(5)</sup>								
Vacas masa/total (%)	56	57	58	57	58	58	58	56
Vacas en ordeño/vaca masa (%)	69	72	73	75	74	73	72	73
Litros anuales/vaca masa <sup>(6)</sup>	4.102	4.358	4.857	4.429	4.791	4.680	4.768	4.676

Fuente: MGAP-DIEA, en base a información de DICOSE, SNIG y DIEA.

(1) Hasta 2009 se considera la producción en el año agrícola. A partir de 2010, se considera la producción correspondiente al año calendario.

(2) Predios cuya actividad principal es la lechería.

(3) Praderas artificiales, campo natural mejorado, fertilizado y forrajeras anuales.

(4) A partir de 2010, remisión y venta directa corresponden al año calendario.

(5) Vacas masa = vacas ordeño + vacas secas + vaquillonas entoradas.

(6) Para 2013, 2014 y 2015 se ajustaron datos en base DICOSE.

(\*) La venta directa es estimada.

# MAPA 8

Productores con lechería comercial por sección policial. Año agrícola 2015/2016.

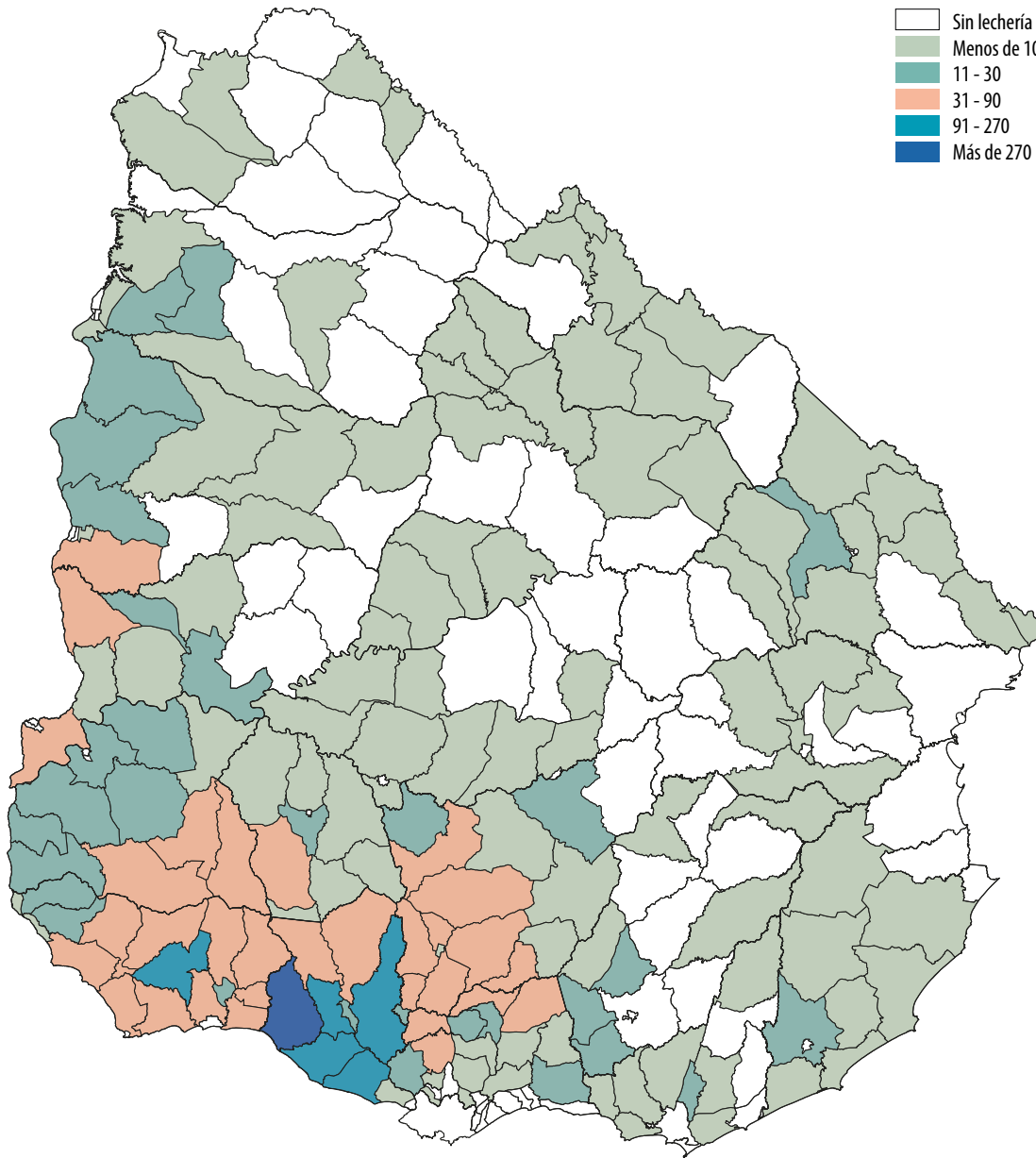
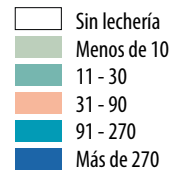

Fuente: MGAP-DIEA en base a información de MGAP-DGSA y DGRN.

## MAPA 9

Producción de leche como porcentaje del total, según sección policial.  
Año agrícola 2015/2016.

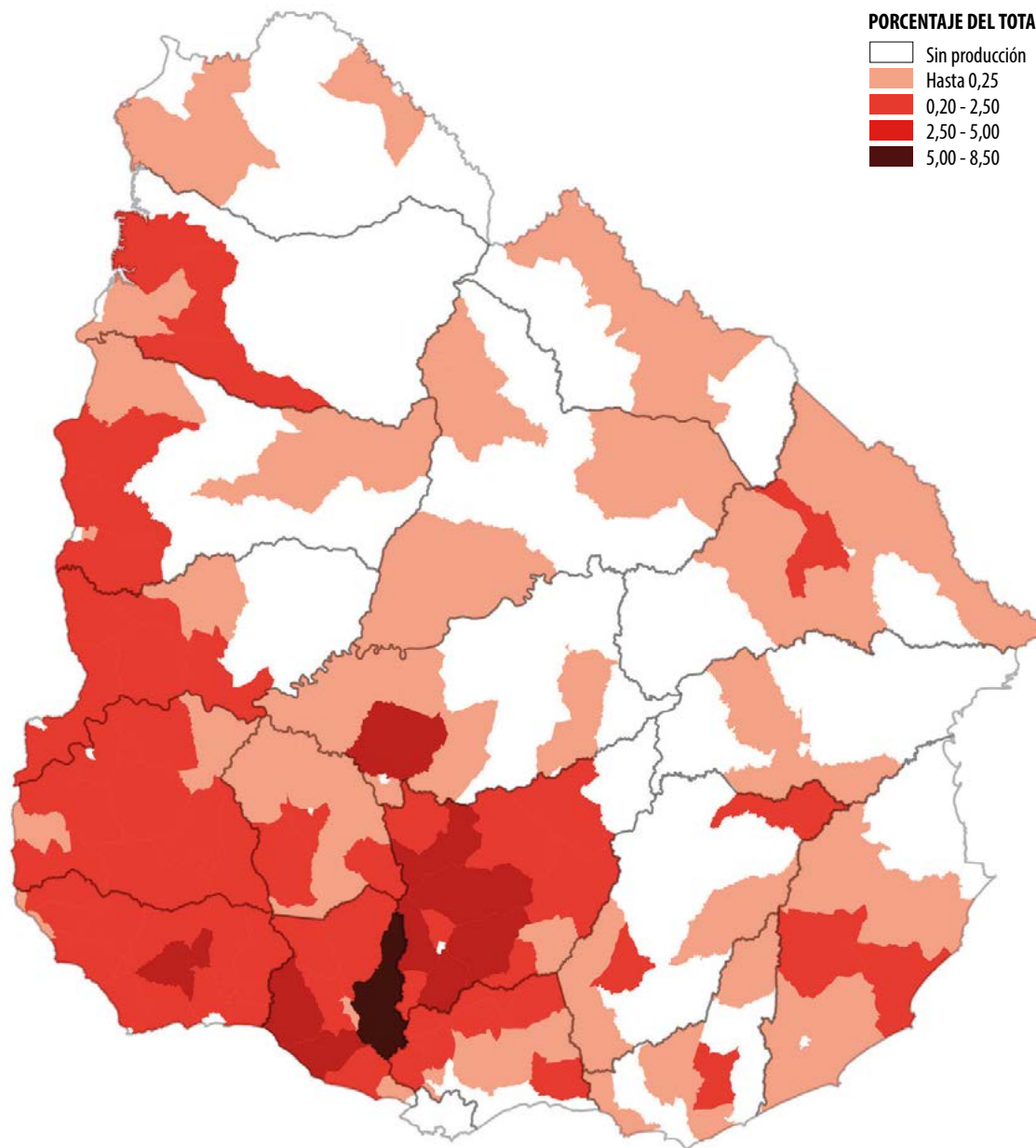

Fuente: MGAP-DIEA en base a información de MGAP-DGSA y DGRN.



**CUADRO 2** Distribución mensual de la leche recibida en plantas industrializadoras, por mes, según año calendario y destino en miles de litros. Período 2009 - 2016.

Destino/año	Total	Ene	Feb	Mar	Abr	May	Jun	Jul	Ago	Sep	Oct	Nov	Dic	Estacionalidad <sup>(1)</sup>
<b>Total 2009</b>	<b>1.472.760</b>	<b>108.944</b>	<b>93.796</b>	<b>106.668</b>	<b>105.328</b>	<b>107.004</b>	<b>112.210</b>	<b>117.995</b>	<b>132.400</b>	<b>145.388</b>	<b>161.823</b>	<b>145.896</b>	<b>135.309</b>	<b>139</b>
Consumo <sup>(2)</sup>	237.696	19.297	18.968	20.431	20.217	20.758	20.768	21.328	20.505	19.532	19.826	18.200	17.869	
Industria	1.235.064	89.647	74.828	86.238	85.111	86.246	91.442	96.667	111.895	125.855	141.997	127.697	117.441	
<b>Total 2010</b>	<b>1.552.189</b>	<b>127.679</b>	<b>97.027</b>	<b>102.640</b>	<b>100.002</b>	<b>115.694</b>	<b>118.341</b>	<b>126.518</b>	<b>134.300</b>	<b>149.073</b>	<b>174.926</b>	<b>162.035</b>	<b>143.955</b>	<b>135</b>
Consumo <sup>(3)</sup>	154.177	11.650	11.241	12.852	13.193	12.241	12.998	14.002	13.843	13.299	13.340	13.125	12.392	
Industria	1.398.012	116.028	85.786	89.788	86.809	103.453	105.343	112.515	120.456	135.774	161.586	148.910	131.563	
<b>Total 2011</b>	<b>1.843.299</b>	<b>130.396</b>	<b>109.087</b>	<b>119.021</b>	<b>122.428</b>	<b>141.868</b>	<b>145.770</b>	<b>154.497</b>	<b>167.971</b>	<b>186.055</b>	<b>205.312</b>	<b>185.310</b>	<b>175.585</b>	<b>130</b>
Consumo <sup>(3)</sup>	162.606	12.221	11.742	13.412	13.360	14.181	13.784	14.418	15.062	14.173	14.153	13.358	12.741	
Industria	1.680.693	118.175	97.345	105.609	109.068	127.686	131.986	140.079	152.909	171.882	191.159	171.951	162.844	
<b>Total 2012</b>	<b>1.936.143</b>	<b>160.219</b>	<b>134.329</b>	<b>141.214</b>	<b>146.026</b>	<b>154.411</b>	<b>157.252</b>	<b>163.033</b>	<b>167.342</b>	<b>181.129</b>	<b>190.042</b>	<b>174.421</b>	<b>166.726</b>	<b>115</b>
Consumo <sup>(3)</sup>	157.307	12.216	11.867	13.189	12.649	13.678	13.586	13.900	14.197	12.995	13.828	13.062	12.140	
Industria	1.778.836	148.003	122.462	128.024	133.377	140.733	143.666	149.132	153.145	168.134	176.214	161.359	154.586	
<b>Total 2013</b>	<b>2.017.765</b>	<b>156.012</b>	<b>121.003</b>	<b>134.438</b>	<b>141.016</b>	<b>156.316</b>	<b>164.866</b>	<b>170.385</b>	<b>184.860</b>	<b>192.938</b>	<b>215.024</b>	<b>197.816</b>	<b>183.091</b>	<b>123</b>
Consumo <sup>(3)</sup>	165.388	12.621	11.964	13.254	14.117	14.786	13.545	15.206	15.146	13.865	14.550	13.676	12.658	
Industria	1.852.377	143.390	109.039	121.184	126.899	141.529	151.321	155.179	169.714	179.074	200.474	184.140	170.433	
<b>Total 2014</b>	<b>2.014.107</b>	<b>158.995</b>	<b>122.755</b>	<b>137.465</b>	<b>141.046</b>	<b>159.362</b>	<b>157.729</b>	<b>164.218</b>	<b>185.472</b>	<b>198.440</b>	<b>210.366</b>	<b>195.330</b>	<b>182.928</b>	<b>126</b>
Consumo <sup>(3)</sup>	168.279	13.004	12.301	13.959	13.565	14.743	14.683	14.988	14.778	14.628	14.730	13.403	13.497	
Industria	1.845.828	145.991	110.454	123.506	127.480	144.619	143.046	149.230	170.694	183.812	195.636	181.927	169.431	
<b>Total 2015</b>	<b>1.990.434</b>	<b>156.609</b>	<b>126.195</b>	<b>135.382</b>	<b>137.263</b>	<b>156.214</b>	<b>161.612</b>	<b>167.716</b>	<b>173.602</b>	<b>191.487</b>	<b>210.729</b>	<b>196.182</b>	<b>177.442</b>	<b>123</b>
Consumo <sup>(3)</sup>	172.077	12.808	12.242	14.379	13.868	15.043	14.853	15.203	15.633	14.985	15.258	14.099	13.706	
Industria	1.818.357	143.801	113.953	121.004	123.395	141.171	146.759	152.513	157.969	176.502	195.470	182.083	163.737	
<b>Total 2016</b>	<b>1.816.111</b>	<b>153.850</b>	<b>119.420</b>	<b>132.890</b>	<b>123.250</b>	<b>134.764</b>	<b>136.623</b>	<b>145.384</b>	<b>163.474</b>	<b>172.802</b>	<b>191.967</b>	<b>176.868</b>	<b>164.820</b>	<b>130</b>
Consumo <sup>(3)</sup>	169.842	12.488	12.644	14.106	14.076	15.358	14.570	15.009	15.331	14.479	14.273	13.856	13.653	
Industria	1.646.269	141.362	106.775	118.784	109.174	119.405	122.053	130.376	148.143	158.323	177.694	163.012	151.167	

Fuente: MGAP-DIEA.

(1) Medida por la relación entre el total remitido en los tres meses de máxima, respecto a los tres meses de mínima: Setiembre-octubre-noviembre / mayo-junio-julio.

(2) Incluye leche pasteurizada y media vida.

(3) Solo incluye leche pasteurizada.

**CUADRO 3** Productores remitentes, volúmenes de leche remitidos a plantas, capacidad industrial y principales productos elaborados, por año. Período 2009 - 2016.

Indicadores de actividad	2009	2010	2011	2012	2013	2014	2015	2016
<b>Remisión</b>								
Número de remitentes	3.367	3.278	3.218	3.119	2.995	2.927	2.879	2.716
Total remitido (millones de litros/año)	1.473	1.552	1.843	1.936	2.018	2.014	1.990	1.816
Volumen medio/remitente (litros/día)	1.198	1.297	1.569	1.701	1.846	1.885	1.894	1.832
<b>Capacidad industrial de procesamiento</b>								
Capacidad industrial (miles de litros/día)	9.179	9.470	9.454	9.826	10.013	11.048	11.048 <sup>(3)</sup>	11.720
Índice de capacidad (1977 = 100)	545	563	563	585	596	658	658	698
<b>Principales productos elaborados por año</b>								
Leche polvo (t)	67.091	66.144	83.560	91.819	109.910	109.648	125.355	121.967
Quesos (t)	55.355	63.753	67.867	69.359	66.992	64.598	66.634	65.421
Manteca y otras grasas (t)	15.878	16.175	25.580	30.984	29.262	32.712	18.375	16.942
Leche media y larga vida (UHT) (millones de litros)	84	80	102	98	92	93	69	84
Caseínas y caseinatos (t)	44	43	98	1.467	1.935	1.354	290	0
Acidificadas (millones de litros)	30	32	33	35	34	37	35	38
<b>Cantidades de leche equivalente (miles de litros)<sup>(1)</sup></b>	<b>1.324.011</b>	<b>1.398.010</b>	<b>1.680.338</b>	<b>1.778.836</b>	<b>1.852.377</b>	<b>1.846.009</b>	<b>1.818.357</b>	<b>1.777.787</b>
Leches en polvo	602.950	590.086	792.846	886.864	1.013.160	1.047.344	1.054.116	1.030.898
Quesos	550.071	603.920	620.256	621.954	573.356	539.736	585.144	573.535
Leche pasteurizada media y larga vida (UHT)	94.449	91.771	115.501	111.769	107.332	108.480	85.968	102.125
Manteca y otras grasas	30.573	32.342	50.138	54.545	52.792	59.539	38.900	34.459
Acidificadas	35.180	38.333	40.265	42.088	40.908	44.131	36.490	36.770
Caseínas y caseinatos	835	1.868	34.738	46.212	60.947	42.663	10.303	0
Otros <sup>(2)</sup>	9.955	39.690	26.948	15.405	3.882	4.116	7.436	0
<b>Participación en el total industrializado (%)</b>	<b>100</b>	<b>100</b>	<b>100</b>	<b>100</b>	<b>100</b>	<b>100</b>	<b>100</b>	<b>100</b>
Leches en polvo	46	42	47	50	55	57	58	57
Quesos	42	43	37	35	31	29	32	32
Leche pasteurizada media y larga vida (UHT)	7	7	7	6	6	6	5	6
Manteca y otras grasas	2	2	3	3	3	3	2	2
Acidificadas	3	3	2	2	2	2	2	2
Caseínas y caseinatos	0	0	2	3	3	2	1	0
Otros <sup>(2)</sup>	1	3	2	1	0	1	0	0

Fuente: MGAP-DIEA.

(1) Para toda la serie, estas cantidades fueron estimadas en base a nuevos coeficientes expresados en litros de leche equivalentes para cada producto.

(2) Incluye la utilización de materias primas del stock anterior.

(3) No se relevó el dato y se mantienen los mismos valores del año anterior.

**CUADRO 4 | Grasa butirosa y proteína ingresadas a plantas industrializadoras. Año 2016.**

Mes	Grasa		Proteína	
	(toneladas)	(%)	(toneladas)	(%)
<b>Total</b>	<b>67.218</b>	<b>3,70</b>	<b>59.378</b>	<b>3,27</b>
Enero	5.567	3,62	4.853	3,15
Febrero	4.403	3,69	3.813	3,19
Marzo	5.091	3,83	4.445	3,34
Abril	4.898	3,97	4.096	3,32
Mayo	5.246	3,89	4.512	3,35
Junio	5.270	3,86	4.541	3,32
Julio	5.546	3,82	4.774	3,28
Agosto	5.955	3,64	5.404	3,31
Setiembre	6.318	3,66	5.748	3,33
Octubre	6.842	3,56	6.276	3,27
Noviembre	6.202	3,51	5.649	3,19
Diciembre	5.880	3,57	5.268	3,20

Fuente: DIEA-MGAP.

Fuente: MGAP-DIEA.

(1) Líquidos (en millones de litros) y sólidos (en toneladas)

(2) Incluye sachets y cajas.

(3) Cantidades de ventas a otras empresas lácteas ubicadas dentro del país, como materia prima o productos para otras ventas. Se destinan al mercado interno o exportación. Líquidos (en millones de litros) y sólidos (en toneladas)

(\*) No corresponde asignar litros equivalentes.

**CUADRO 5 | Cantidades de productos lácteos elaborados y destinados al mercado interno y a la exportación (en volumen físico (miles) y millones de litros equivalentes). Año 2016.**

Productos	Productos elaborados	Destino de los productos					
		Mercado interno			Exportación		Venta otras industrias <sup>(3)</sup>
		Cantidad <sup>(1)</sup>	Cantidad <sup>(1)</sup>	Mill. litros eq.	Cantidad <sup>(1)</sup>	Mill. litros eq.	
<b>Total</b>				<b>661,7</b>		<b>1.649,9</b>	
<b>Grasas</b>	<b>16.942</b>	<b>5.128,9</b>		<b>10,8</b>	<b>12.515,3</b>	<b>25,0</b>	<b>27,5</b>
Manteca	16.325	5.128,9		10,8	11.843	25,0	27,5
Butter oil	617	-		*	672	*	0,0
<b>Quesos</b>	<b>65.421</b>	<b>28.791</b>		<b>274,2</b>	<b>38.840,2</b>	<b>370,6</b>	<b>1.193,7</b>
a) Pasta dura	5.947	521,3		7,1	5.051	69,2	77,5
b) Pasta semi-dura	26.579	10.723,2		96,5	19.545	175,9	1007,3
c) Pasta blanda y cuajada	27.735	12.830,3		132,8	7.585	78,9	31,3
d) Fundido o procesado	4.643	4.202,6		29,5	6.635	46,6	77,5
e) Rallado	517	514,1		8,2	25	0,0	0,0
f) En polvo	0,0	0,0		0,0	0	0,0	0,0
<b>Leche en polvo</b>	<b>121.967</b>	<b>3.129</b>		<b>27</b>	<b>144.849</b>	<b>1.237</b>	<b>100</b>
a) entera	107.953	2.714		22,0	127.139	1032,4	0
b) descremada	14.014	415		4,8	17.710	204,7	100
c) preparación alimenticia	0	-		0,0	0,0	0,0	0,0
<b>Leches fluidas</b>	<b>268,6</b>	<b>250,1</b>		<b>260,1</b>	<b>16,3</b>	<b>16,3</b>	<b>0</b>
Leche pasteurizada	169,8	169,8		176,8	0	0	0
Leches media y larga vida <sup>(2)</sup>	83,6	65,8		68,6	16,3	16,3	0
a) Media vida entera en bolsa y caja	29,5	29,5		29,5	-	0,0	0
b) Entera en caja	21,7	7,5		7,5	15,7	15,7	0
c) Media vida descremada bolsa o caja	23,4	20,4		22,4	0	0,00	0
d) Larga vida descremada caja	9,0	8,4		9,3	0,6	0,6	0
Leche chocolatada	14,8	14,3		14,3	0	0	0
Leche saborizada (frutas, vainilla)	0,4	0,2		0,4	0	0,0	0
<b>Varios</b>							
Yogurt (natural, frutado, dietético)	38,1	39,4		39,4	0,0	0,0	0
Suero queso polvo y concentrado	16.520	898		*	17.087	*	122,3
Cremas heladas	8.186	7.406,0		10,4	0	0,0	0,0
Dulce de leche	16.979	15.814		36,4	121	0,3	0,0
Crema fresca o sin procesar	11.624	4.425		0,3	2.263	0,1	0,0
Flanes y postres	3.311	3.039		2,4	0,0	0,0	0,0
Suero de manteca en polvo	852	852		*	1.378	*	0,0
Caseína	0,0	10		0,5	0,0	0,0	0,0
Caseinato de sodio	0,0	0,0		0,0	0,0	0,0	0,0
Caseinato de calcio	0,0	0,0		0,0	0,0	0,0	0,0
Leche maternizada	0,0	0,0		0,0	0,0	0,0	0,0
Preparación alimenticia	0,0	0,0		0,0	0,0	0,0	0,0
Helado en polvo	0,0	0,0		*	0,0	0,0	0,0
Colet en polvo	53	53		0	0,0	0,0	0,0
Refresco lácteo	357	357		0,4	0,0	0,0	0,0
Tabletas	45	45		0,05	0,0	0,0	0,0

**CUADRO 6** Existencias de productos lácteos, al finalizar el ejercicio, por línea de productos, en millones de litros equivalentes. Período 2009 - 2016.

Producto	2009	2010	2011	2012	2013	2014	2015	2016
<b>Total</b>	<b>273,8</b>	<b>213,0</b>	<b>324,2</b>	<b>314,8</b>	<b>339,7</b>	<b>627,6</b>	<b>631,8</b>	<b>344,2</b>
Leche en polvo	177,3	111,4	190,0	167,3	193,8	489,2	429,0	221,2
Quesos	69,6	88,2	97,7	126,0	105,1	95,7	176,2	100,5
Manteca	1,2	1,8	8,6	4,6	4,1	18,7	6,7	6,1
Caseína	4,2	5,7	16,2	6,1	5,7	14,2	10,5	0,0
Leche larga vida	6,7	4,9	7,4	7,1	6,3	3,0	2,3	3,9
Otros	14,7	1,0	4,3	3,6	24,8	6,8	7,0	12,7

Fuente: MGAP-DIEA.

**CUADRO 7** Evolución de la capacidad total de procesamiento máximo diario de las industrias lácteas, según línea de productos (en litros de leche)<sup>(1)</sup>. Período 2009-2016.

Producto	2009		2010		2012		2014		2016	
	(litros)	(%)	(litros)	(%)	(litros)	(%)	(litros)	(%)	(litros)	(%)
<b>Total</b>	<b>9.162.642</b>	<b>100,0</b>	<b>9.465.642</b>	<b>100,0</b>	<b>9.826.236</b>	<b>100,0</b>	<b>11.047.700</b>	<b>100,0</b>	<b>11.720.460</b>	<b>100,0</b>
Leche en polvo	3.095.000	33,8	2.795.000	29,4	3.181.000	32,3	4.830.000	43,7	5.340.000	45,6
Quesos	2.931.400	32,0	3.064.400	32,3	2.750.200	28,0	2.958.800	26,8	2.771.300	23,5
Leches media y larga vida	908.000	9,9	908.000	9,6	942.000	9,6	905.000	8,2	890.000	7,6
Suero queso y manteca en polvo	904.000	9,9	1.504.000	15,9	1.729.000	17,6	870.800	7,9	838.900	7,2
Leche pasteurizada en sachet	880.500	9,6	880.500	9,3	789.500	8,0	810.000	7,3	590.060	5,0
Productos frescos	178.200	1,9	201.800	2,1	410.136	4,2	559.500	5,1	1.185.200	10,1
Otros	265.542	2,9	111.942	1,4	24.400	0,4	128.600	1,2	125.000	1,1

Fuente: MGAP-DIEA.

(1) En los años faltantes de la serie no se relevó la información.

**CUADRO 8 | Consumo humano aparente de lácteos, por año, según origen de los productos, en millones de litros equivalentes. Período 1997-2016.**

Año	Origen de los productos consumidos (en millones de litros)					Población <sup>(3)</sup>	Consumo/persona (litros equiv./año)
	Consumo total	Productos industriales <sup>(1)</sup>	Procesamiento predial y venta directa <sup>(2)</sup>	Consumo interno en tambos	De otros predios		
1997	705	484	124	13	84	3.265	216
1998	696	463	138	12	82	3.289	211
1999	671	446	132	12	81	3.313	202
2000	693	458	150	11	74	3.337	208
2001	714	460	161	12	82	3.361	213
2002	704	449	164	11	80	3.385	208
2003	688	435	162	11	80	3.385	203
2004	695	444	163	10	78	3.241	214
2005	671	417	166	11	77	3.241	207
2006	715	462	164	10	79	3.241	221
2007	708	463	164	10	71	3.241	219
2008	685	469	129	10	77	3.242	211
2009	740	520	136	10	74	3.241	228
2010	785	550	137	10	88	3.242	242
2011	773	534	142	9	88	3.241	239
2012	808	562	161	10	75	3.286	246
2013	858	620	154	9	75	3.440	249
2014	884	671	130	10	73	3.441	257
2015	801	611	117	9	64	3.441	233
2016	877	681	131	8	57	3.443	255

Fuente: MGAP-DIEA.

(1) Incluye leche líquida pasteurizada y productos importados.

(2) Se asume que todo lo producido se consume internamente.

(3) En miles de personas. En base a estimaciones demográficas INE.



**GRÁFICO 2-4 |**

Número de remitentes y volumen de leche medio diario, por remitente.

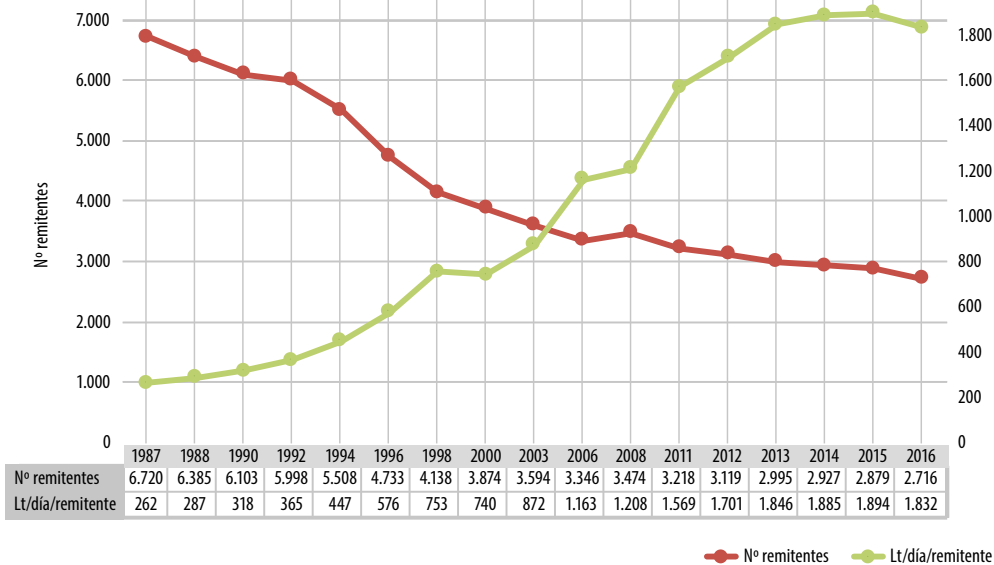

Fuente: MGAP-DIEA.

**GRÁFICO 2-5 |**

Contenido de grasa y proteína (% acumulado) en la leche ingresada a industrias procesadoras. Período 1997-2016.

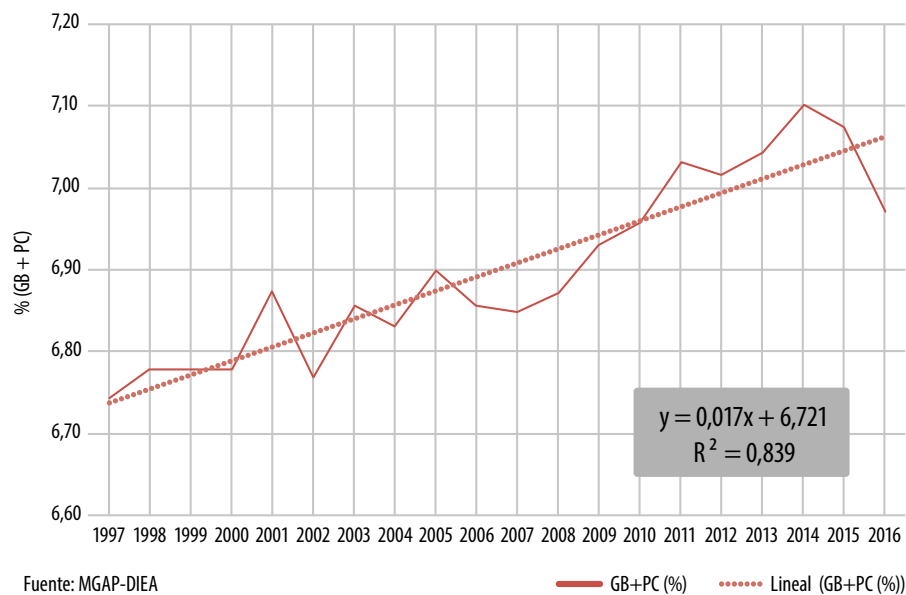

Fuente: MGAP-DIEA

Fuente: MGAP-DIEA.

**GRÁFICO 2-6 |**  
 Evolución de la capacidad de procesamiento y la remisión (Índice 1977= 100)

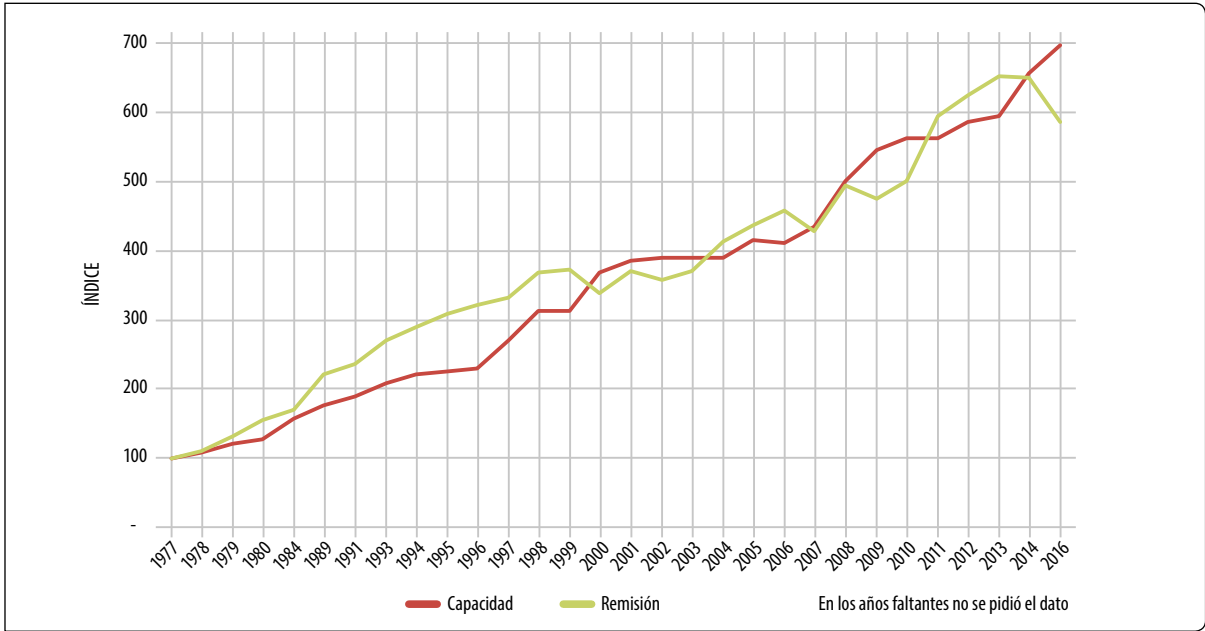

Fuente: MGAP-DIEA.

**GRÁFICO 2-7 |**  
 Evolución en volumen de los principales productos destinados al mercado interno. (Índice 1998 = 100)

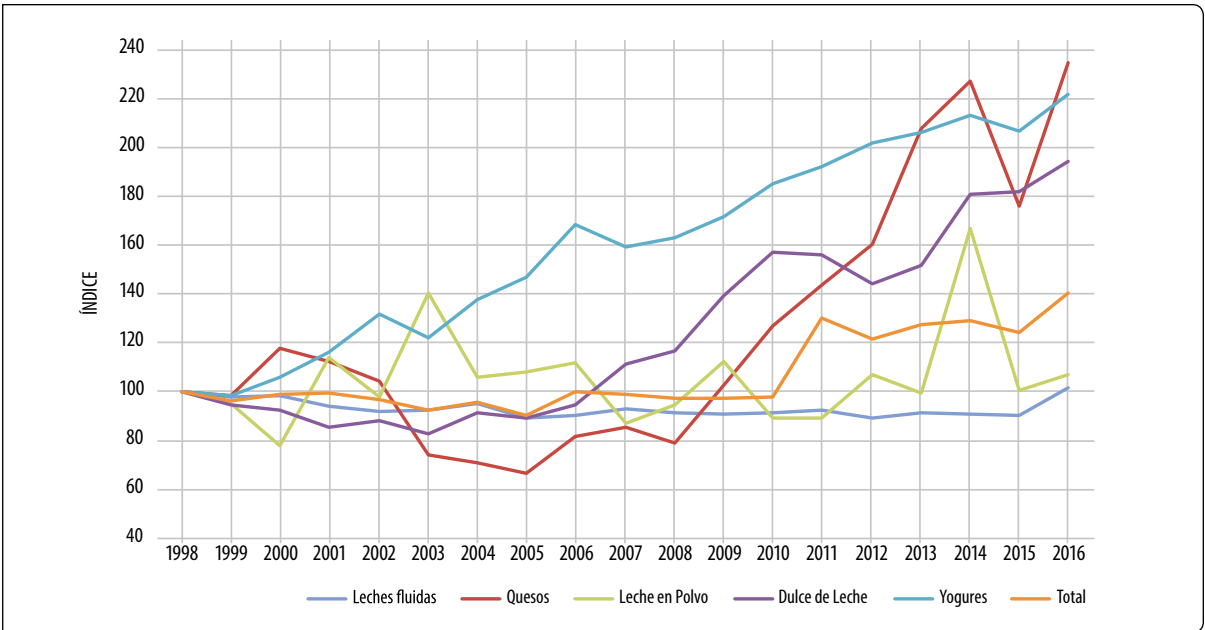

Fuente: MGAP-DIEA.

**CUADRO 9** Evolución del rodeo lechero total y de categorías seleccionadas, según períodos. Período 1985-2017.

Año/Período	Total <sup>(1)</sup> (mil cabezas)	Vacas en ordeñe (mil cabezas)	Vacas secas (mil cabezas)	V. Masa (mil cabezas)	VO/VM (%)	Terneros (mil cabezas)
<b>1985-1989</b>	626	192	150	342	56	46
<b>1991-1995</b>	646	217	144	361	60	49
<b>1996-2000</b>	706	255	140	395	65	55
<b>2001</b>	760	271	160	431	63	63
<b>2002</b>	763	275	165	440	63	62
<b>2003</b>	734	265	152	417	64	60
<b>2004</b>	707	261	129	390	67	69
<b>2005</b>	724	275	123	398	69	69
<b>2006</b>	728	279	119	398	70	67
<b>2007</b>	742	280	127	407	69	72
<b>2008</b>	744	292	116	408	72	65
<b>2009</b>	710	274	117	391	70	62
<b>2010</b>	764	296	134	430	69	60
<b>2011</b>	793	320	130	450	71	61
<b>2012</b>	755	320	121	441	73	61
<b>2013</b>	803	343	113	456	75	64
<b>2014</b>	778	334	117	451	74	57
<b>2015</b>	783	329	123	452	73	59
<b>2016</b>	767	308	117	425	72	55
<b>2017</b>	780	320	119	438	73	53

Fuente: elaborado en base a MGAP-Declaraciones Dicosé.

(1) Incluye todos los giros con lechería y son existencias al 30/6 de cada ejercicio.

**CUADRO 10** Evolución del número de establecimientos con lechería comercial, por año agrícola, según rangos de superficie. Período 2009/2010 a 2016/2017.

Rangos de superficie (ha)	Ejercicio agrícola							
	2009/2010	2010/2011	2011/2012	2012/2013	2013/2014	2014/2015	2015/2016	2016/2017
<b>N.º de establecimientos</b>	<b>4.538</b>	<b>4.379</b>	<b>4.305</b>	<b>4.136</b>	<b>4.053</b>	<b>3.919</b>	<b>3.873</b>	<b>3.718</b>
Hasta 50	1.441	1.376	1.360	1.265	1.226	1.162	1.074	966
50 a 199	2.082	2.013	1.981	1.923	1.885	1.835	1.871	1.795
200 a 499	660	637	628	618	607	601	630	608
500 y más	355	353	336	330	335	321	298	349

Fuente: elaborado por DIEA-SNIG MGAP en base a declaraciones DICOSE.



**CUADRO 11 | Establecimientos con lechería comercial. Superficie total y apertura del uso del suelo, en miles de hectáreas. Período 2009/2010 a 2016/2017.**

Uso del suelo (miles ha)	Ejercicio agrícola							
	2009/2010	2010/2011	2011/2012	2012/2013	2013/2014	2014/2015	2015/2016	2016/2017
<b>Superficie total</b>	<b>850,3</b>	<b>851,5</b>	<b>812,9</b>	<b>806,2</b>	<b>798,0</b>	<b>771,0</b>	<b>764,0</b>	<b>826,6</b>
Praderas plurianuales	257,7	266,2	258,3	269,8	267,9	269,2	272,8	290,5
Campo mejorado	51,2	51,2	45,7	43,1	38,0	36,2	36,6	38,1
Campo fertilizado	6,9	8,2	6,7	7,5	8,3	7,4	6,8	8,2
Forrajeras anuales	151,1	161,2	155,3	155,2	151,5	147,8	144,7	144,6
Huerta, frutales y viñedos	0,8	0,9	1,2	0,9	1,0	0,9	0,5	0,6
Tierras de labranza	60,5	62,8	60,8	60,5	59,0	55,0	49,6	55,0
Montes artificiales	16,7	16,1	14,9	13,9	12,4	11,9	12,8	15,6
Campo natural y rastrojos	305,5	284,8	270,0	255,3	259,8	242,6	240,2	274,1

Fuente: MGAP-SNIG-DIEA en base a la Declaración Jurada de Semovientes.

**CUADRO 12 | Establecimientos con lechería comercial. Existencias de vacunos no lecheros y ovinos, en cabezas, en establecimientos con lechería comercial. Período 2009/2010 a 2016/2017.**

Cabezas	Ejercicio agrícola							
	2009/2010	2010/2011	2011/2012	2012/2013	2013/2014	2014/2015	2015/2016	2016/2017
<b>Total vacunos</b>	<b>216.374</b>	<b>225.550</b>	<b>223.299</b>	<b>221.264</b>	<b>291.556</b>	<b>215.140</b>	<b>236.876</b>	<b>215.729</b>
Novillos 1 y más años	78.956	71.969	71.021	71.227	77.842	68.244	70.775	64.953
Vacas de internada	12.155	14.430	16.496	30.373	15.993	14.749	17.540	16.368
Otras categorías	125.263	139.151	135.782	119.664	197.721	132.147	148.561	134.408
<b>Total ovinos</b>	<b>93.212</b>	<b>91.638</b>	<b>90.866</b>	<b>81.982</b>	<b>68.376</b>	<b>56.222</b>	<b>80.635</b>	<b>72.407</b>

Fuente: elaborado por DIEA-SNIG en base a información DICOSE.



[INICIO](#)[ÍNDICE](#)[ÍNDICE GRÁFICOS](#)[BUSCADOR \(Ctrl + F\)](#)

## SECCIÓN 5

### PRODUCCIÓN ANIMAL

# PASTURAS MEJORADAS

(Año agrícola 2016/2017)

<b>Praderas artificiales</b>	8,6 % <sup>(1)</sup>
<b>Total de pasturas mejoradas</b>	18,1 % <sup>(1)</sup>
<b>Superficie total mejorada</b>	2,6 millones de hectáreas

(1) Como porcentaje de la superficie de pastoreo.

**CUADRO 1** | Evolución de la superficie total de mejoramientos forrajeros<sup>(1)</sup>, por año agrícola según departamento y total nacional, en hectáreas. Período 2009/2010 a 2016/2017.

Departamento	2009/2010	2010/2011	2011/2012	2012/2013	2013/2014	2014/2015	2015/2016	2016/2017
<b>Total mejoramientos</b>	<b>2.219.489</b>	<b>2.314.365</b>	<b>2.303.520</b>	<b>2.342.542</b>	<b>2.336.091</b>	<b>2.342.049</b>	<b>2.450.279</b>	<b>2.552.065</b>
Florida	294.142	301.202	300.889	299.857	303.949	295.677	319.752	329.287
Colonia	186.584	221.240	211.333	209.837	198.103	211.973	217.231	227.274
Soriano	166.599	172.516	162.353	149.707	159.482	163.657	187.162	199.814
Rocha	163.467	169.573	169.326	182.476	178.056	177.049	189.077	194.224
San José	176.066	183.141	181.236	184.391	177.355	179.752	183.626	189.284
Durazno	131.866	127.490	129.187	131.328	132.012	131.209	147.035	159.234
Paysandú	125.028	130.246	136.351	140.300	136.458	141.558	158.483	158.975
Río Negro	109.412	117.787	112.998	116.615	119.301	116.881	129.516	143.572
Cerro Largo	120.204	125.163	120.513	134.064	139.415	132.227	134.904	139.423
Lavalleja	117.676	127.500	124.667	121.602	124.762	117.394	124.179	125.840
Tacuarembó	110.001	102.420	104.141	109.567	109.513	122.327	114.219	121.610
Treinta y Tres	96.903	108.577	112.036	112.687	116.885	111.455	112.918	116.886
Flores	88.739	93.903	93.455	94.086	95.709	103.423	109.727	112.541
Canelones	83.609	83.721	85.180	88.192	82.319	83.460	85.244	87.815
Salto	68.469	66.983	66.208	72.684	73.105	69.569	69.671	74.345
Rivera	79.079	83.451	96.071	94.787	90.234	94.237	73.257	71.948
Maldonado	52.372	53.854	51.361	49.783	47.322	47.257	48.083	49.644
Artigas	48.471	44.794	45.312	49.921	51.167	42.091	45.391	49.508
Montevideo	802	894	903	658	944	853	804	841
<b>Evolución (2009/10 = 100)</b>	<b>100</b>	<b>104</b>	<b>104</b>	<b>106</b>	<b>105</b>	<b>106</b>	<b>110</b>	<b>115</b>

Fuente: Elaborado por MGAP - DIEA en base a información de SNIG.

(1) Incluye praderas artificiales, campos fertilizados y mejorados y cultivos forrajeros anuales.



**CUADRO 2 | Evolución de la superficie destinada a praderas artificiales y total de mejoramientos forrajeros, por año agrícola según departamento, en porcentaje del total de la superficie destinada a pastoreo<sup>(1)</sup>. Años agrícolas 2009/2010 a 2016/2017.**

Departamento	2009/2010	2010/2011	2011/2012	2012/2013	2013/2014	2014/2015	2015/2016	2016/2017	
								(ha)	(%)
<b>Praderas</b>	<b>6,9</b>	<b>7,0</b>	<b>6,9</b>	<b>7,2</b>	<b>7,1</b>	<b>7,2</b>	<b>8,3</b>	<b>1.208.759</b>	<b>8,6</b>
Florida	11,9	12,3	12,8	13,0	13,4	13,3	15,7	150.060	16,4
Colonia	24,9	25,6	24,6	25,9	25,3	26,8	30,7	120.230	31,9
San José	26,5	25,8	26,7	28,2	27,5	28,1	30,5	109.186	31,9
Soriano	11,8	11,9	11,5	12,4	12,0	12,4	17,9	98.034	19,2
Rocha	9,2	9,2	9,3	9,6	9,5	9,4	9,5	90.547	10,7
Paysandú	5,1	5,1	4,9	5,6	5,4	5,6	6,6	72.663	6,3
Río Negro	7,2	7,4	7,2	7,6	7,9	7,5	10,7	67.272	11,2
Flores	9,3	10,3	10,2	10,6	11,0	11,9	15,3	61.874	15,5
Durazno	3,2	2,9	2,8	3,1	3,5	3,9	4,9	56.489	5,9
Cerro Largo	4,3	3,9	3,6	3,9	3,8	4,1	4,7	54.564	4,6
Treinta y Tres	6,0	6,8	6,9	6,8	7,0	6,9	7,1	54.387	6,8
Lavalleja	5,2	5,6	5,1	4,9	5,0	5,3	6,2	52.545	6,2
Tacuarembó	3,6	2,9	2,9	3,1	3,1	3,4	3,4	51.478	3,7
Canelones	20,8	20,0	19,6	19,9	18,6	18,4	20,1	49.492	20,3
Rivera	5,3	5,6	6,6	6,8	6,3	6,1	6,0	41.668	5,7
Salto	2,3	2,0	1,9	2,0	2,0	1,8	2,2	30.963	2,4
Artigas	2,7	2,5	2,3	2,7	2,8	2,1	2,3	28.094	2,4
Maldonado	5,0	5,3	4,7	4,4	4,4	4,7	4,9	18.937	5,4
Montevideo	8,9	7,4	7,4	8,6	9,8	8,5	8,9	276	8,6
<b>Total mejorado<sup>(2)</sup></b>	<b>16,0</b>	<b>16,3</b>	<b>16,1</b>	<b>16,5</b>	<b>16,4</b>	<b>16,1</b>	<b>17,8</b>	<b>2.552.065</b>	<b>18,1</b>
Florida	32,3	32,7	32,9	33,1	33,6	32,6	35,5	329.287	36,1
Colonia	50,0	53,1	52,1	52,0	51,1	53,3	59,9	227.274	60,3
Soriano	30,6	29,6	18,6	28,4	28,5	28,8	37,6	199.814	39,1
Rocha	19,9	19,8	19,7	21,2	20,8	20,3	21,2	194.224	22,9
San José	47,3	47,6	48,9	50,6	48,9	49,8	53,4	189.284	55,3
Durazno	13,5	13,1	13,4	13,6	13,7	13,3	15,3	159.234	16,6
Paysandú	12,0	12,2	12,0	12,6	12,2	12,3	14,4	158.975	13,7
Río Negro	19,2	19,3	17,5	18,1	18,1	17,7	22,5	143.572	23,8
Cerro Largo	10,3	10,3	9,7	11,4	11,6	11,0	12,0	139.423	11,8
Lavalleja	14,5	15,0	14,7	14,3	14,3	13,5	14,9	125.840	14,9
Tacuarembó	8,4	7,7	7,7	8,3	8,0	8,6	8,8	121.610	8,7
Treinta y Tres	12,4	13,1	13,5	13,7	14,7	13,7	14,2	116.886	14,6
Flores	21,0	22,5	22,3	22,9	23,2	24,0	27,3	112.541	28,3
Canelones	34,6	34,1	34,6	35,4	33,2	32,8	35,9	87.815	36,0
Salto	5,2	5,1	5,0	5,5	5,5	5,2	5,4	74.345	5,7
Rivera	10,9	11,3	13,2	13,2	12,1	11,9	10,3	71.948	9,8
Maldonado	14,6	15,1	14,2	13,8	13,0	12,8	14,0	49.644	14,2
Artigas	4,3	4,0	4,1	4,4	4,5	3,7	4,1	49.508	4,3
Montevideo	21,4	23,0	22,2	20,4	25,4	23,3	23,9	841	26,2

Fuente: Elaborado por MGAP - DIEA en base a información de SNIG.

(1) Para el ejercicio 2015/16, se incluye además el valor absoluto en hectáreas.

(2) Incluye praderas artificiales, campos mejorados y fertilizados y cultivos forrajeros anuales.

**GRÁFICO 2-8** | Evolución de la superficie de los mejoramientos forrajeros totales a nivel nacional, en miles de hectáreas y respecto a 2009/2010 = 100. Años agrícolas 2009/2010 a 2016/2017.

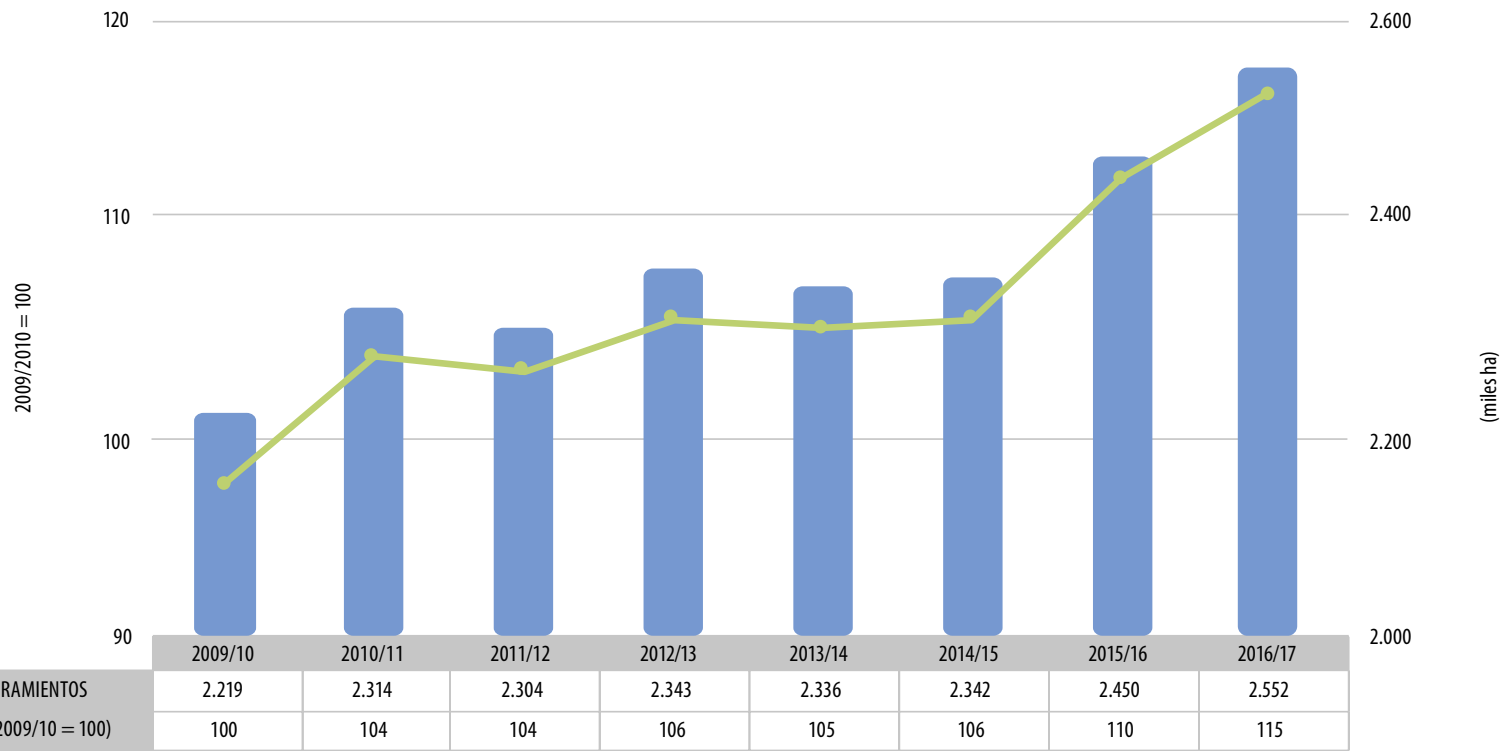

Fuente: MGAP-DIEA, en base a DICOSE.

[INICIO](#)[ÍNDICE](#)[ÍNDICE  
GRÁFICOS](#)[BUSCADOR \(Ctrl + F\)](#)

## SECCIÓN 6

### PRODUCCIÓN ANIMAL

# ANIMALES DE GRANJA

(Año agrícola 2017)

**Existencias de suinos**

175 mil cabezas

**Faena de suinos (carne en gancho)**

14 mil toneladas

**Producción de carne de ave**

74 mil toneladas

**Producción de huevos (cajas de 30 docenas)**

2.200 miles de cajas

*Fuente: MGAP-DIEA en base a SNIG, INAC, BCU y encuestas.*

**CUADRO 1 | Carne suina. Evolución de existencias, faena, importaciones y exportaciones de carne y menudencias, y consumo interno; según año. Período 2010-2017.**

Año	Existencias <sup>(1)</sup> (miles de cabezas)	Faena <sup>(2)</sup>		Importaciones <sup>(3)</sup> (toneladas)	Exportaciones <sup>(3)</sup> (toneladas)	Consumo interno	
		(miles de cabezas)	(ton. de carne en gancho)			Global (toneladas)	Por habitante (kilos)
2010	207	241	16.624	17.678	25	34.277	9,9
2011	225	243	16.492	21.391	14	37.869	11,1
2012	207	250	17.223	26.376	16	43.583	12,8
2013	200	252	17.650	30.720	118	48.252	14,1
2014	208	241	16.916	31.992	38	50.703	14,7
2015	216	227	15.850	35.203	39	51.014	14,7
2016	186	222	14.983	38.272	44	53.539	15,4
2017	175	209	14.267	40.636	55	54.848	15,9

Fuente: Elaborado por MGAP-DIEA en base a SNIG, INAC, BCU y encuestas.

(1) A junio de cada año.

(2) Incluye autoconsumo predial.

(3) Incluye carne, grasa, tocino y tripas.

**CUADRO 2 | Evolución de faena de suinos en establecimientos habilitados y no habilitados<sup>(1)</sup>, por categoría según año, en cabezas<sup>(2)</sup>. Período 2010 - 2017.**

Año	Cerdos gordos	Lechones	Total
2010	185.586	55.714	<b>241.300</b>
2011	188.349	54.458	<b>242.807</b>
2012	196.433	53.180	<b>249.614</b>
2013	201.625	50.323	<b>251.948</b>
2014	184.706	56.241	<b>240.947</b>
2015	173.113	53.478	<b>226.591</b>
2016	168.880	53.016	<b>221.896</b>
2017	156.232	52.871	<b>209.103</b>

Fuente: MGAP-DIEA en base a SNIG, INAC, BCU y encuestas.

(1) Establecimientos habilitados para exportación por MGAP-Dirección de Industria Animal.

(2) Incluye autoconsumo predial.

**CUADRO 3 | Evolución de faena de suinos en establecimientos habilitados<sup>(1)</sup> por categoría según año, en cabezas. Período 2010 - 2017.**

Año	Cerdos gordos	Lechones	Total
2010	155.033	22.072	<b>177.105</b>
2011	166.937	21.679	<b>188.616</b>
2012	174.493	20.752	<b>195.245</b>
2013	178.878	21.551	<b>200.429</b>
2014	162.321	24.210	<b>186.531</b>
2015	160.004	28.978	<b>188.982</b>
2016	147.730	25.316	<b>173.046</b>
2017	137.749	23.549	<b>161.298</b>

Fuente: MGAP-DIEA en base a SNIG, INAC, BCU.

(1) Establecimientos habilitados para exportación por MGAP-Dirección de Industria Animal.

#### CUADRO 4 | Evolución de la producción, importación, exportación y consumo interno de carne de ave, según año. Período 2011-2018.

Año	Producción (toneladas faenadas) <sup>(1)</sup>	Importaciones (toneladas faenadas) <sup>(2)</sup>	Exportaciones (toneladas faenadas) <sup>(3)</sup>	Consumo interno	
				Global (toneladas)	Por habitante (kilos)
2011	62.577	1.656	11.986	52.247	16
2012	67.845	2.133	15.463	54.515	16
2013	83.225	2.879	11.792	74.312	22
2014	84.873	3.551	14.677	73.747	22
2015	85.205	4.239	5.240	84.204	25
2016	83.288	4.338	3.801	83.825	24
2017	74.021	3.321	2.881	74.461	22
2018 <sup>(4)</sup>	24.934	1.913	1.219	25.628	7

Fuente: MGAP-DIEA, en base a INAC, DNA, Encuestas y SMA.

(1) Principalmente carne de pollo. Por ajuste en metodología se corrigieron datos de 2010 a la fecha.

(2) Incluye carne de pavo fresca y productos elaborados de éste, pollos y gallinas.

(3) Principalmente pollo entero.

(4) Estimación producción anual hasta mayo 2018.

#### CUADRO 5 | Evolución de la producción, importación, exportación y consumo interno de huevos; según año. Período 2011-2018.

Año	Producción <sup>(1)</sup>	Importaciones <sup>(2)</sup>	Exportaciones <sup>(2)</sup>	Consumo interno	
				Global <sup>(1)</sup>	Por habitante <sup>(3)</sup>
2011	2.100.000	39.540	21	2.139.519	229
2012	2.000.000	43.170	63	2.043.107	218
2013	1.900.000	40.726	555	1.940.171	206
2014	1.850.000	34.790	447	1.884.343	199
2015	1.900.000	25.096	11	1.925.085	203
2016	2.000.000	37.828	912	2.036.916	214
2017	2.200.000	36.566	669	2.235.897	234
2018 <sup>(4)</sup>	2.100.000	16.747	1.648	2.115.099	221

Fuente: MGAP-DIEA en base a información de INAC, DNA, DIEA y SMA.

Debido a ajustes en la metodología se corrigieron datos desde el 2011.

(1) Se expresan en cajas de 30 docenas.

(2) Estimación equivalente en cajas de 30 docenas y los diferentes productos importados o exportados (huevo líquido, en polvo, frescos, merengues, etc.).

(3) Expresado en unidades.

(4) Producción: estimación preliminar de todo el año 2017. Importaciones-exportaciones: hasta junio 2018.



**CUADRO 6 | Evolución de la producción potencial de pollitos/as BB ( en miles de cabezas). Período 2011-2018**

Producción	2011	2012	2013	2014	2015	2016	2017	2018 <sup>(1)</sup>
Pollitos parrilleros	43.793	46.800	45.447	41.900	44.112	42.343	39.985	19.100
Pollitas color y blancas	2.518	3.273	2.312	2.816	2.820	3.390	3.015	1.600

Fuente: MGAP-DIEA en base a información de DNA (hasta 2014), SMA (2015 en adelante).

**CUADRO 7 | Evolución de los coeficientes técnicos registrados en explotaciones avícolas productoras de carne de pollo en régimen de façon, según año. Período 2010 - 2018.**

Indicador	2010	2011	2013	2014	2015	2016	2017	2018 <sup>(1)</sup>
Índice de productividad	258	268	269	294	...	...	...	...
Eficiencia de conversión (kg ración/kg pollo)	2,0	2,0	2,1	2,0	...	...	...	...
Mortalidad (%)	5,3	6,9	6,7	6,5	5,6	5,4	5	5,4
Edad de faena (días)	44	50	52	49	51	52	54	54
Peso de faena (kg en pie)	2,42	2,93	3,05	3,07	...	...	2,76	2,77
N.º crianzas totales	4,0	4,1	4,1	4,0	4,3	4,5	4,3	1,8

Fuente: MGAP-DIGEGRA.

Elaboración propia en base a Información del Sistema de Monitoreo Avícola (SMA) (Años 2015 en adelante).

(1) Hasta Mayo de 2018.

**CUADRO 8 | Evolución de los coeficientes técnicos a nivel de explotaciones avícolas de producción comercial de huevos, según año de información.**

Indicador	2002	2014	2016
Edad inicio postura (semanas)	19	20	19
Edad de descarte (semanas)	81	87	86
Consumo de ración (gr/día/ave)	120	125	121
Producción (huevos/gallina/año)	269	278	269
Mortalidad postura (%)	1,0	1,0	1,1

Fuente: MGAP-DIEA, Encuesta Avícola 2002 y MGAP-DIEA-DIGEGRA-DGDR, Encuesta Producción Comercial de Huevos 2014, MGAP-DGDR, Encuesta Producción Comercial de Huevos 2016.





## SECCIÓN 7

### PRODUCCIÓN VEGETAL

# CULTIVOS CEREALEROS E INDUSTRIALES

(Año agrícola 2017/2018)

**Superficie de chacra** 1.230 mil hectáreas

#### Cultivos de invierno 2017

<b>Trigo</b>	193 mil hectáreas	440 mil toneladas	2.280 kg/ha
<b>Cebada</b>	153 mil hectáreas	385 mil toneladas	2.516 kg/ha
<b>Colza</b>	53 mil hectáreas	52 mil toneladas	981 kg/ha

#### Cultivos de verano 2017/2018

<b>Maíz</b>	71 mil hectáreas	309 mil toneladas	4.340 kg/ha
<b>Sorgo</b>	29 mil hectáreas	76 mil toneladas	2.639 kg/ha
<b>Soja</b>	1.099 mil hectáreas	1.334 mil toneladas	1.214 kg/ha

(1) No incluye avena.

**CUADRO 1 | Área sembrada, producción y rendimiento de cultivos cerealeros e industriales, por año agrícola.**

Cultivo		2010/2011	2011/2012	2012/2013	2013/2014	2014/2015	2015/2016	2016/2017	2017/2018
<b>Trigo</b>	<b>Área sembrada</b> <sup>(1)</sup>	<b>404,0</b>	<b>593,4</b>	<b>450,0</b>	<b>462,0</b>	<b>398,8</b>	<b>330,0</b>	<b>215,0</b>	<b>193,0</b>
	Producción <sup>(2)</sup>	1.300,7	2.016,3	982,4	1.532,8	1.075,6	1.191,0	757,0	440,0
	Rendimiento <sup>(3)</sup>	3.220	3.398	2.183	3.317	2.697	3.610	3.521	2.280
<b>Cebada cervecera</b>	<b>Área sembrada</b>	<b>61,9</b>	<b>104,6</b>	<b>117,3</b>	<b>71,9</b>	<b>99,5</b>	<b>92,7</b>	<b>190,0</b>	<b>153,0</b>
	Producción	186,4	326,9	220,3	252,4	243,2	354,8	678,0	385,0
	Rendimiento	3.010	3.126	1.878	3.510	2.444	3.840	3.568	2.516
<b>Maíz</b>	<b>Área sembrada</b>	<b>80,9</b>	<b>123,9</b>	<b>123,0</b>	<b>131,1</b>	<b>83,2</b>	<b>83,0</b>	<b>66,0</b>	<b>71,2</b>
	Producción	286,2	528,3	693,0	564,5	479,5	487,0	471,0	309,0
	Rendimiento	3.574	4.264	5.648	4.306	5.761	5.867	7.136	4.340
<b>Girasol</b>	<b>Área sembrada</b>	<b>3,1</b>	<b>6,4</b>	<b>2,0</b>	...	...	...	...	...
	Producción	3,9	6,5	2,0	...	...	...	...	...
	Rendimiento	1.259	1.019	1.083	...	...	...	...	...
<b>Sorgo</b>	<b>Área sembrada</b>	<b>31,4</b>	<b>88,2</b>	<b>49,0</b>	<b>75,4</b>	<b>81,7</b>	<b>67,0</b>	<b>47,0</b>	<b>28,8</b>
	Producción	123,4	372,6	209,0	302,7	326,8	238,0	214,0	76,0
	Rendimiento	3.931	4.222	4.262	4.015	3.999	3.606	4,553	2.639
<b>Soja</b>	<b>Área sembrada</b>	<b>862,1</b>	<b>883,7</b>	<b>1.050,0</b>	<b>1.321,4</b>	<b>1.334,0</b>	<b>1.140,0</b>	<b>1.089</b>	<b>1.099</b>
	Producción	1.541,0	2.112,0	2.765,0	3.162,8	3.109,3	2.208,0	3.212,0	1.334,0
	Rendimiento	1.788	2.390	2.634	2.393	2.331	1.937	2.951	1.214
<b>Arroz</b> <sup>(4)</sup>	<b>Área sembrada</b>	<b>196,0</b>	<b>181,4</b>	<b>172,5</b>	<b>167,2</b>	<b>160,7</b>	<b>161,2</b>	<b>164,5</b>	<b>160,0</b>
	Producción	1.643,0	1.423,9	1.359,5	1.348,3	1.396,1	1.304,0	1.409,6	1.360,0
	Rendimiento	8.400	7.850	7.880	8.064	8.686	8.094	8.571	8.500
<b>Caña de azúcar</b> <sup>(5)</sup>	<b>Área cosechada</b>	<b>6,5</b>	<b>8,0</b>	<b>6,6</b>	<b>6,9</b>	<b>7,1</b>	<b>7,1</b>	<b>7,6</b>	...
	Producción	313,3	420,0	368,0	434,1	482,2	443,2	367,7	...
	Rendimiento	48.350	52.500	56.183	54.262	62.000	62.690	48.644	...

Fuente: Elaborado por MGAP-DIEA

(1) Área sembrada en miles de hectáreas.

(2) Producción en miles de toneladas.

(3) Rendimiento en kilos por hectárea sembrada.

(4) Fuente: Comisión Sectorial del Arroz, (dato provisorio)

(5) Información suministrada por ALUR.

### GRÁFICO 2-9 |

Área sembrada de cultivos de secano seleccionados, por año agrícola (en miles de hectáreas).

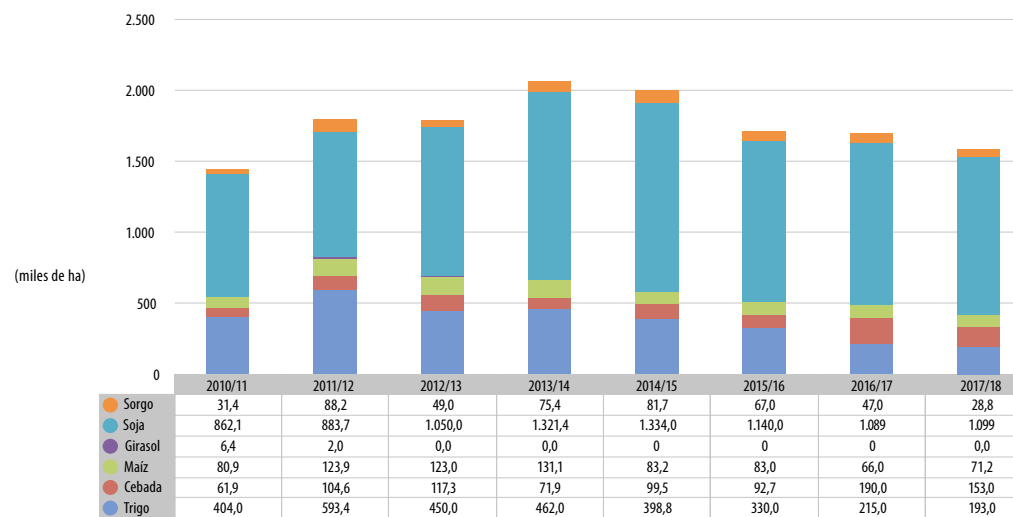

Fuente: MGAP-DIEA, Encuesta Agrícola.

### GRÁFICO 2-10 |

Evolución de la superficie de chacra total y por estratos (miles de hectáreas). Período 2010-2011 a 2017-2018.

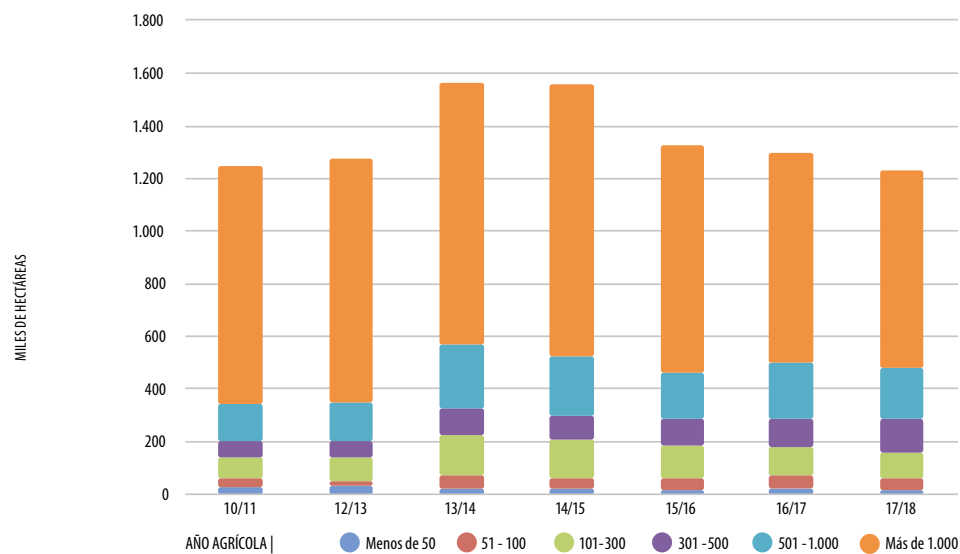

Fuente: MGAP-DIEA, Encuesta Agrícola.  
(1) No incluye arroz, ni caña de azúcar.

**CUADRO 2 | Evolución de la superficie de chacra <sup>(1)</sup>, en miles de hectáreas, para años seleccionados y promedio del período, según tamaño de chacra.**

Tamaño de chacra (ha)	2010-2011	2012-2013	2013-2014	2014-2015	2015-2016	2016-2017	Prom. 2010-2011 - 2016-2017		2017-2018	
							(miles ha)	(%)	(miles ha)	(%)
<b>Total</b>	<b>1.246</b>	<b>1.276</b>	<b>1.564</b>	<b>1.558</b>	<b>1.327</b>	<b>1.289</b>	<b>1.162</b>	<b>100,0</b>	<b>1.230</b>	<b>100,0</b>
Menos de 20	12	11	3	5	2	1	5	0,5	1	0,1
De 20 a 50	16	22	18	15	11	16	14	1,2	15	1,2
De 51 a 100	30	18	49	42	46	51	31	2,6	48	3,9
De 101 a 200	38	42	85	70	91	60	54	4,7	70	5,7
De 201 a 300	46	45	67	78	37	46	45	3,9	33	2,7
De 301 a 500	61	66	103	90	100	113	70	6,0	120	9,8
De 501 a 1.000	140	147	244	224	172	210	154	13,3	206	16,7
Más de 1.000	904	927	995	1.033	868	791	788	67,8	737	59,9

Fuente: MGAP-DIEA en base a Encuestas Agrícolas.

(1) No incluye arroz, ni caña de azúcar.

**CUADRO 3 | TRIGO. Área sembrada <sup>(2)</sup>, producción <sup>(3)</sup> y rendimiento <sup>(4)</sup> por año agrícola, según estrato de tamaño de chacra.**

Tamaño de chacra (ha) <sup>(1)</sup>	2014/2015			2015/2016			2016/2017			2017/2018		
	Área sembrada <sup>(2)</sup>	Producción <sup>(3)</sup>	Rendimiento <sup>(4)</sup>	Área sembrada	Producción	Rendimiento	Área sembrada	Producción	Rendimiento	Área sembrada	Producción	Rendimiento
<b>TOTAL</b>	<b>399</b>	<b>1.076</b>	<b>2.697</b>	<b>330</b>	<b>1.191</b>	<b>3.609</b>	<b>215</b>	<b>757</b>	<b>3.521</b>	<b>193</b>	<b>440</b>	<b>2.280</b>
Menos de 20	0	0	0	0	2	4.500	0	0	0	0	0	
De 20 a 50	5	8	1.739	5	13	2.751	3	8	2.667	3	6	2.175
De 51 a 100	9	26	2.830	16	59	3.663	12	40	3.333	5	14	2.731
De 101 a 200	20	50	2.532	27	94	3.447	9	29	3.222	16	36	2.199
De 201 a 300	15	40	2.690	10	30	3.070	7	26	3.714	11	21	1.946
De 301 a 500	25	68	2.695	42	163	3.853	18	63	3.500	18	35	1.910
De 501 a 1.000	69	190	2.754	41	151	3.665	34	115	3.382	27	64	2.335
Más de 1.000	256	692	2.708	188	678	3.611	132	476	3.606	112	264	2.357

Fuente: MGAP-DIEA en base a Encuestas Agrícolas.

(1) Incluye los cultivos de trigo, cebada cervecera, maíz, sorgo y soja.

(2) En miles de hectáreas.

(3) En miles de toneladas.

(4) En kilos por hectárea.

**CUADRO 4 | CEBADA CERVECERA. Área sembrada, producción y rendimiento por año agrícola, según estrato de tamaño de chacra.**

Tamaño de chacra (ha) <sup>(1)</sup>	2014/2015			2015/2016			2016/2017			2017/2018		
	Área sembrada <sup>(2)</sup>	Producción <sup>(3)</sup>	Rendimiento <sup>(4)</sup>	Área sembrada	Producción	Rendimiento	Área sembrada	Producción	Rendimiento	Área sembrada	Producción	Rendimiento
<b>Total</b>	<b>100</b>	<b>243</b>	<b>2.444</b>	<b>93</b>	<b>355</b>	<b>3.828</b>	<b>190</b>	<b>678</b>	<b>3.568</b>	<b>153</b>	<b>385</b>	<b>2.516</b>
Menos de 20	0	0	0	0	0	0	0	0	0	0	0	0
De 20 a 50	1	2	2.167	0	1	2.997	3	10	3.333	0	0	0
De 51 a 100	4	9	2.580	6	21	3.702	9	28	3.111	7	7	2.429
De 101 a 200	4	8	2.059	7	25	3.611	12	44	3.667	13	30	2.308
De 201 a 300	12	27	2.263	3	10	3.945	10	33	3.300	10	42	4.200
De 301 a 500	5	13	2.824	5	20	3.879	14	46	3.286	17	30	1.765
De 501 a 1.000	14	35	2.498	18	72	4.144	39	138	3.538	29	72	2.483
Más de 1.000	60	149	2.459	55	206	3.762	103	379	3.680	77	194	2.519

Fuente: MGAP-DIEA en base a Encuestas Agrícolas. (1) Incluye los cultivos de trigo, cebada cervecera, maíz, sorgo y soja. (2) En miles de hectáreas. (3) En miles de toneladas. (4) En kilos por hectárea.

**CUADRO 5 | MAÍZ. Área sembrada, producción y rendimiento, por año agrícola, según tamaño de chacra.**

Tamaño de chacra <sup>(1)</sup> (ha)	2014/2015			2015/2016			2016/2017		
	Área sembrada <sup>(2)</sup>	Producción <sup>(3)</sup>	Rendimiento <sup>(4)</sup>	Área sembrada <sup>(2)</sup>	Producción <sup>(3)</sup>	Rendimiento <sup>(4)</sup>	Área sembrada <sup>(2)</sup>	Producción <sup>(3)</sup>	Rendimiento <sup>(4)</sup>
<b>Total</b>	<b>83</b>	<b>480</b>	<b>5.761</b>	<b>83</b>	<b>487</b>	<b>5.867</b>	<b>66</b>	<b>418</b>	<b>6.333</b>
Menos de 20	0	0	0	0	0	0	1	4	4.000
De 20 a 50	0	0	0	0	0	0	0	0	0
De 51 a 100	0	0	0	3	12	4.258	3	17	5.667
De 101 a 200	1	7	7.000	7	43	6.143	1	6	5.734
De 201 a 300	1	6	6.000	0	2	4.274	1	4	3.815
De 301 a 500	4	23	5.750	5	25	4.693	4	23	5.776
De 501 a 1.000	11	59	5.364	10	58	5.911	9	48	5.301
Más de 1.000	66	384	5.818	57	345	6.000	47	316	6.723

Fuente: MGAP-DIEA en base a Encuestas Agrícolas. (1) Incluye los cultivos de trigo, cebada cervecera, avena (grano), colza, maíz, sorgo y soja. (2) En miles de hectáreas. (3) En miles de toneladas. (4) En kilos por hectárea.

**CUADRO 6 | SORGO. Área sembrada, producción y rendimiento, por año agrícola, según tamaño de chacra.**

Tamaño de chacra (ha) <sup>(1)</sup>	2014/2015			2015/2016			2016/2017		
	Área sembrada <sup>(2)</sup>	Producción <sup>(3)</sup>	Rendimiento <sup>(4)</sup>	Área sembrada <sup>(2)</sup>	Producción <sup>(3)</sup>	Rendimiento <sup>(4)</sup>	Área sembrada <sup>(2)</sup>	Producción <sup>(3)</sup>	Rendimiento <sup>(4)</sup>
<b>Total</b>	<b>82</b>	<b>327</b>	<b>3.999</b>	<b>67</b>	<b>238</b>	<b>3.606</b>	<b>47</b>	<b>212</b>	<b>4.511</b>
Menos de 20	0	0	0	0	0	0	0	0	0
De 20 a 50	2	5	2.500	1	3	3.846	2	4	2.716
De 51 a 100	1	5	5.000	3	12	3.807	3	13	3.824
De 101 a 200	4	12	3.000	6	23	3.897	3	10	3.282
De 201 a 300	4	21	5.250	3	7	2.692	0	1	3.053
De 301 a 500	5	22	4.400	3	10	3.709	8	35	4.632
De 501 a 1.000	15	61	4.067	11	41	3.808	5	25	4.929
Más de 1.000	51	201	3.941	41	141	3.480	26	126	4.846

Fuente: MGAP-DIEA en base a Encuestas Agrícolas. (1) Incluye los cultivos de trigo, cebada cervecera, avena (grano), colza, maíz, sorgo y soja. (2) En miles de hectáreas. (3) En miles de toneladas. (4) En kilos por hectárea.

**CUADRO 7 | SOJA. Área sembrada, producción y rendimiento, por año agrícola, según tamaño de chacra.**

Tamaño de chacra <sup>(1)</sup> (ha)	2014/2015			2015/2016			2016/2017		
	Área sembrada <sup>(2)</sup>	Producción <sup>(3)</sup>	Rendimiento <sup>(4)</sup>	Área sembrada <sup>(2)</sup>	Producción <sup>(3)</sup>	Rendimiento <sup>(4)</sup>	Área sembrada <sup>(2)</sup>	Producción <sup>(3)</sup>	Rendimiento <sup>(4)</sup>
<b>Total</b>	<b>1.334</b>	<b>3.109</b>	<b>2.331</b>	<b>1.140</b>	<b>2.208</b>	<b>1.937</b>	<b>1.089</b>	<b>3.204</b>	<b>2.943</b>
Menos de 50	8	20	2.500	11	18	1.652	11	31	2.943
De 51 a 100	36	88	2.444	36	66	1.815	39	119	2.818
De 101 a 200	57	151	2.649	72	151	2.085	57	153	3.025
De 201 a 300	65	138	2.123	33	68	2.055	30	95	2.692
De 301 a 500	78	195	2.500	78	158	2.032	107	310	3.115
De 501 a 1.000	193	433	2.244	149	290	1.944	188	553	2.891
Más de 1.000	897	2.085	2.324	759	1.456	1.919	656	1.944	2.935

Fuente: MGAP-DIEA en base a Encuestas Agrícolas. (1) Incluye los cultivos de trigo, cebada cervecera, avena (grano), colza, maíz, sorgo, girasol y soja. (2) En miles de hectáreas. (3) En miles de toneladas. (4) En kilos por hectárea.



**CUADRO 8** Número de productores, superficie total y de chacra, según tamaño de chacra. Año agrícola 2017/2018.

Tamaño de chacra (ha) <sup>(1)</sup>	Productores (n.º)	Superficie total explotada (miles ha)	Superficie de chacra		Chacra promedio (ha)
			(miles ha)	(%) <sup>(2)</sup>	
<b>Total</b>	<b>2.746</b>	<b>3.626</b>	<b>1.230</b>	<b>33,9</b>	<b>448</b>
Menos de 20	241	29	1	3,4	4
De 20 a 50	431	125	15	12,0	35
De 51 a 100	604	222	48	21,6	79
De 101 a 200	478	334	70	21,0	146
De 201 a 300	128	100	33	33,0	258
De 301 a 500	306	330	120	36,4	392
De 501 a 1.000	294	493	206	41,8	701
Más de 1.000	264	1.993	737	37,0	2.792

Fuente: MGAP-DIEA en base a Encuesta Agrícola.

(1) Incluye los cultivos de trigo, cebada cervecera, avena, colza, maíz, sorgo y soja.

(2) Con respecto a la superficie total explotada.

**CUADRO 9** Número de productores con chacra y superficie de chacra total, según tamaño de chacra. Año agrícola 2017/2018.

Tamaño de chacra (ha)	Productores con chacra		Superficie de chacra	
	(n.º)	(%)	(ha)	(%)
<b>Total</b>	<b>2.746</b>	<b>100,0</b>	<b>1.230.654</b>	<b>100,0</b>
Hasta 100	1.276	46,5	64.433	5,2
De 101 a 200	478	17,4	70.299	5,7
De 201 a 300	128	4,7	33.346	2,7
De 301 a 500	306	11,1	120.398	9,8
De 501 a 1.000	294	10,7	205.573	16,7
Más de 1.000	264	9,6	736.604	59,9

Fuente: MGAP-DIEA en base a Encuesta Agrícola.

**CUADRO 10** Cultivos de invierno. Superficie sembrada total y asociada con praderas, según cultivo. Año agrícola 2017/2018.

Cultivo	Área sembrada		
	Total (miles ha)	Asociada con praderas (miles ha)	(%)
<b>Total</b>	<b>419,0</b>	<b>26,6</b>	<b>6,0</b>
Trigo	192,6	14,5	8,0
Cebada cervecera	153,4	8,5	6,0
Avena	20,4	3,6	18,0
Colza	52,6	0,0	0,0

Fuente: MGAP-DIEA en base a Encuesta Agrícola.



**GRÁFICO 2-11 |**  
Evolución del área sembrada de cultivos por zafra y relación Invierno/Verano.

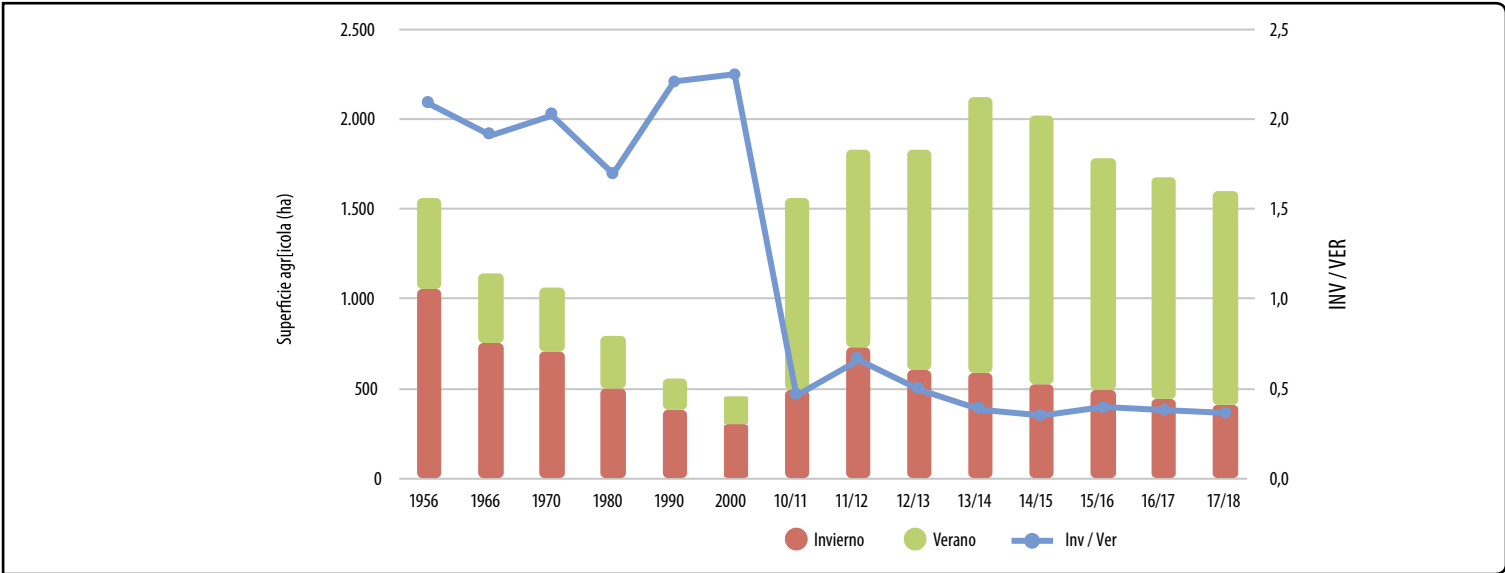

Fuente: MGAP-DIEA Encuesta Agrícola.

**GRÁFICO 2-12 |**  
Evolución de la superficie de chacra e intensidad agrícola.

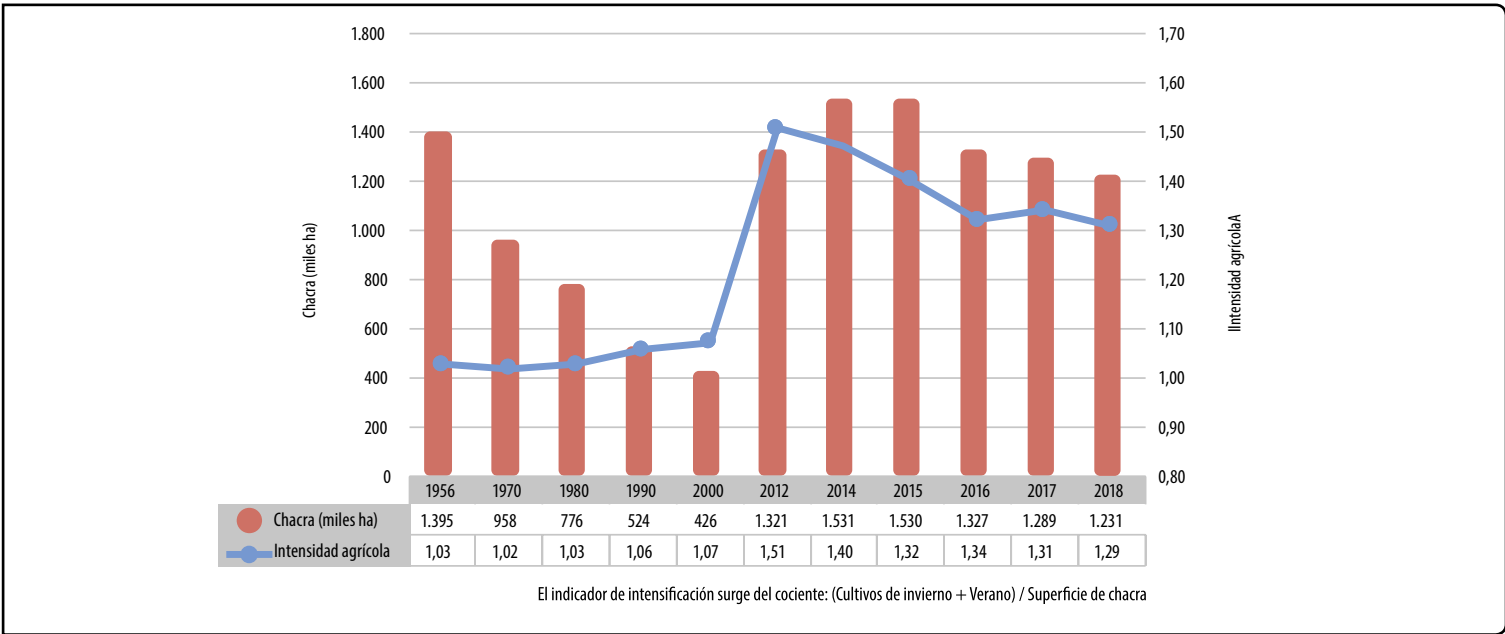

Fuente: MGAP-DIEA Encuesta Agrícola.



### GRÁFICO 2-13 |

Evolución del área de cultivos de invierno y de praderas asociadas, en años seleccionados (como % del área de invierno).

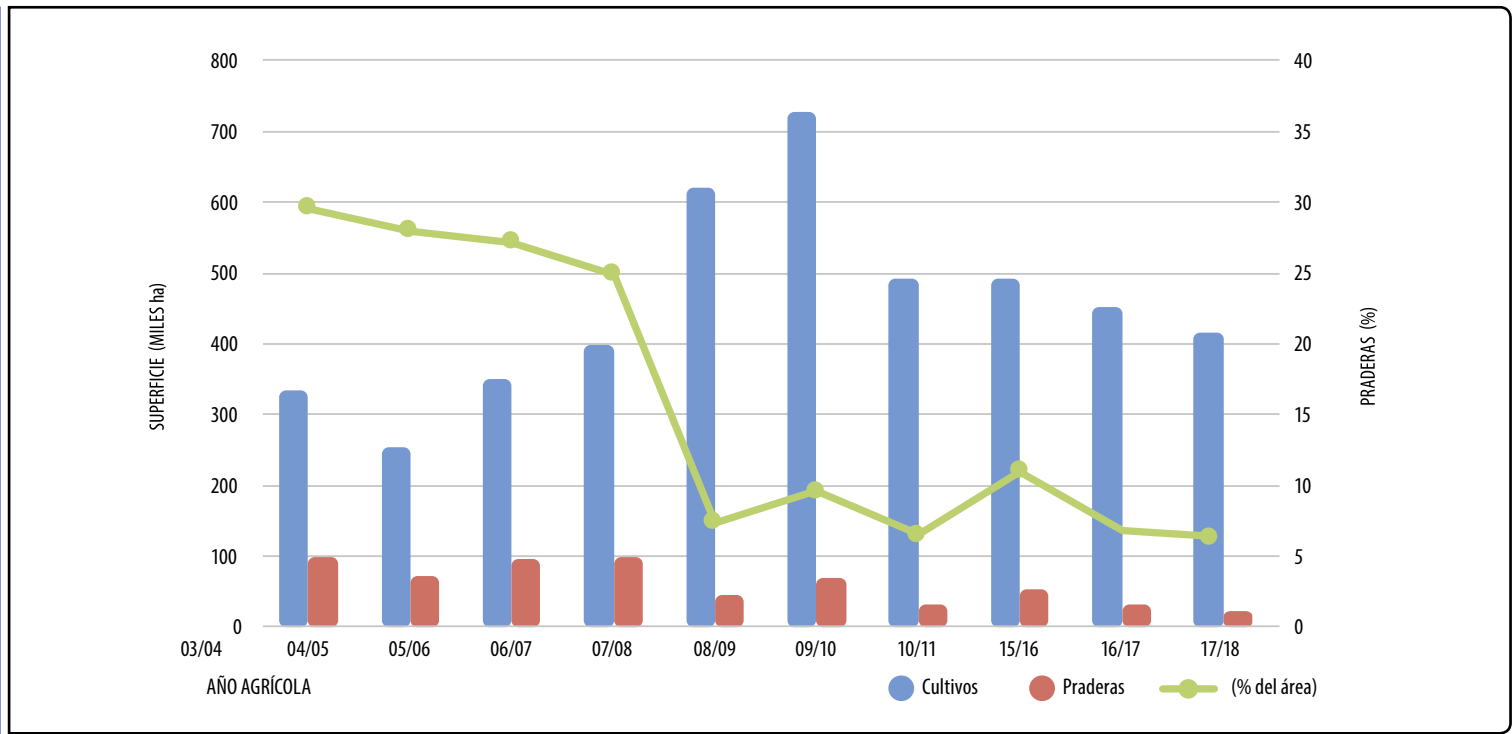

Fuente: MGAP-DIEA, Encuesta Agrícola.

## SECCIÓN 8 PRODUCCIÓN VEGETAL <sup>(1)</sup> **ARROZ**

(Año agrícola 2017/2018)

<b>Superficie sembrada</b>	160,0 miles de hectáreas
<b>Producción</b>	1.360 miles de toneladas
<b>Rendimiento promedio</b>	8.500 kilos por hectárea

(1) Fuente: Comisión Sectorial del Arroz, (dato provisorio).

### CUADRO 1 | Área sembrada, producción y rendimiento de arroz, por año agrícola según región.

Región	2010/2011 <sup>(4)</sup>	2011/2012	2012/2013 <sup>(5)</sup>	2013/2014	2014/2015 <sup>(5)</sup>	2015/2016	2016/2017	2017/2018 <sup>(5)</sup>
<b>Total nacional</b>								
Área (ha)	195.000	195.000	172.603	167.201	160.733	161.194	164.457	160.000
Producción (t)	1.638.000	1.638.000	---	1.348.257	1.396.147	1.304.672	1.409.582	1.360.000
Rendimiento (kg/ha sembrada)	8.400	8.400	---	8.064	8.686	8.094	8.571	8.500
<b>Norte y Litoral Oeste<sup>(1)</sup></b>								
Área (ha)	---	35.764	36.125	35.061	34.999	34.500	33.448	---
Producción (t)	---	308.826	---	298.789	298.866	268.728	284.200	---
Rendimiento (kg/ha sembrada)	---	8.635	---	8.522	8.539	7.789	8.497	---
<b>Centro<sup>(2)</sup></b>								
Área (ha)	---	15.922	16.899	15.378	12.141	11.884	12.618	---
Producción (t)	---	135.006	---	117.636	102.192	96.603	107.462	---
Rendimiento (kg/ha sembrada)	---	8.479	---	7.650	8.417	8.129	8.516	---
<b>Este<sup>(3)</sup></b>								
Área (ha)	---	129.685	119.579	116.762	113.593	114.810	118.391	---
Producción (t)	---	980.025	---	931.832	995.088	939.341	1.017.920	---
Rendimiento (kg/ha sembrada)	---	7.557	---	7.975	8.760	8.182	8.598	---

Fuente: MGAP-DIEA en base a Encuesta Arroceras. (1) Conformada por Artigas, Salto, Paysandú, Río Negro y Soriano. (2) Conformada por Rivera, Tacuarembó y Durazno. (3) Conformada por Cerro Largo, Treinta y Tres, Rocha y Lavalleja. (4) Datos de zafra suministrados por ACA.

(5) Fuente: Comisión Sectorial del Arroz, (dato provisorio).

### CUADRO 2 | Superficie sembrada de arroz, según época de siembra. Zafra 2016/2017.

Época de siembra	Superficie sembrada de arroz	
	(ha)	(%)
<b>Total</b>	<b>164.457</b>	<b>100,0</b>
Setiembre y Octubre	117.090	71,2
Noviembre (1ª quincena)	39.386	23,9
Noviembre (2ª quincena)	7.720	4,7
Diciembre	261	0,2

Fuente: MGAP-DIEA, Encuesta Arroceras.

**CUADRO 3** Superficie sembrada y mano de obra utilizada, según zona. Zafra 2016/2017.

Zona de producción	Superficie sembrada (ha)	Trabajadores (equivalentes-hombre)			Hectáreas por trabajador
		Total	Permanentes	Zafrales <sup>(1)</sup>	
<b>Total</b>	<b>164.457</b>	<b>2.893</b>	<b>2.608</b>	<b>285</b>	<b>57</b>
Norte-Litoral Oeste	33.448	528	439	89	63
Centro	12.618	263	237	26	48
Este	118.391	2.102	1.932	170	56

Fuente: MGAP-DIEA, Encuesta Arroceras.

(1) Cada trabajador zafrales equivale a 200 jornales.

**CUADRO 4** Superficie sembrada por zafra arroceras, según variedad.

Variedad	Zafra 2008/2009		Zafra 2009/2010		Zafra 2011/2012		Zafra 2012/2013 <sup>(1)</sup>		Zafra 2013/2014		Zafra 2014/2015 <sup>(1)</sup>		Zafra 2015/2016		Zafra 2016/2017	
	(miles ha)	(%)	(miles ha)	(%)	(miles ha)	(%)	(miles ha)	(%)	(miles ha)	(%)	(miles ha)	(%)	(miles ha)	(%)	(miles ha)	(%)
<b>Total</b>	<b>160,7</b>	<b>100</b>	<b>161,9</b>	<b>100</b>	<b>181,4</b>	<b>100</b>	<b>172,6</b>	<b>100</b>	<b>167,2</b>	<b>100</b>	<b>160,7</b>	<b>100</b>	<b>161,2</b>	<b>100</b>	<b>164,4</b>	<b>100</b>
<b>El Paso 144</b>	101,4	63	94,6	58	82,7	46	74,2	43	59,3	35	46,6	29	41,8	26	35,8	22
<b>Olimar</b>	18,8	12	31,9	20	44,2	24	44,6	26	47,5	28	44,5	28	41,4	26	39,3	24
<b>Tacuarí</b>	33,1	21	23,8	15	25,3	14	25,6	15	29,1	17	21,1	13	22,5	14	27,2	17
<b>Inov <sup>(2)</sup></b>															19,2	12
<b>Otras</b>	7,4	5	11,6	7	29,2	16	28,2	16	31,3	20	48,5	30	55,5	34	42,9	26

Fuente: MGAP - DIEA, en base a Encuestas Arroceras.

(1) En base a información de la Comisión Sectorial del Arroz-Subcomisión de Estadísticas.

(2) Se comienza a relevar individualmente a partir de la zafra 2016/17.



**CUADRO 5** | Número de productores de arroz, superficie sembrada, producción y rendimiento, según tamaño de chacra. Zafra 2016/2017.

Tamaño de chacra (ha)	Número de productores	Superficie sembrada (ha)	Producción (t)	Rendimiento (kg/ha sembrada)
<b>Total</b>	<b>426</b>	<b>164.457</b>	<b>1.409.582</b>	<b>8.571</b>
Hasta 200	173	18.601	144.624	7.775
201 a 500	156	53.091	458.836	8.642
501 a 1000	75	50.845	442.682	8.706
Más de 1000	22	41.920	363.440	8.670

Fuente: MGAP-DIEA, Encuesta Arroceras.

**CUADRO 6** | Superficie sembrada por región, en miles de hectáreas y porcentaje, según tipo de chacra. Zafra 2016/2017.

Tipo de chacra	Total		Norte-Litoral Oeste		Centro		Este	
	(miles ha)	(%)	(miles ha)	(%)	(miles ha)	(%)	(miles ha)	(%)
<b>Total</b>	<b>164,5</b>	<b>100,0</b>	<b>33,4</b>	<b>100,0</b>	<b>12,6</b>	<b>100,0</b>	<b>118,4</b>	<b>100,0</b>
<b>Arroz de primer año</b>	<b>93,7</b>	<b>57,0</b>	<b>12,1</b>	<b>36,2</b>	<b>6,9</b>	<b>54,9</b>	<b>74,7</b>	<b>63,1</b>
Sobre campo nuevo	4,5	2,7	1,9	5,7	0,0	0,0	2,6	2,2
Retorno sobre pradera	33,1	20,1	3,5	10,4	2,3	18,3	27,3	23,1
Retorno sobre "campo"	40,0	24,3	6,4	19,2	4,2	33,3	29,4	24,8
Otros retornos:	16,1	9,8	0,3	1,8	0,4	3,3	15,4	13,0
- Un año de verdeo invierno	1,4	0,9	0,2	0,9	0,0	0,0	1,2	1,0
- Un año cultivo secano	12,4	7,6	0,1	0,6	0,4	3,3	11,9	10,1
- Un año sin cultivo	2,3	1,4	0,0	0,3	0,0	0,0	2,3	1,9
<b>Arroz sobre arroz</b>	<b>70,7</b>	<b>43,0</b>	<b>21,3</b>	<b>63,8</b>	<b>5,7</b>	<b>45,3</b>	<b>43,7</b>	<b>36,9</b>
Arroz de segundo año	58,1	35,3	14,3	42,9	4,6	36,7	39,1	33,1
Arroz de tres y más años	12,6	7,7	7,0	20,9	1,1	8,6	4,5	3,8

Fuente: MGAP-DIEA, Encuesta Arroceras.

**CUADRO 7 | Superficie sembrada de arroz, de arroz "de salida" e intención de siembra de pasturas sobre rastrojos de arroz, según región de producción. Zafra 2016/2017.**

Región de producción	Superficie sembrada (miles ha)	Superficie de arroz "de salida"		Siembra de pasturas sobre rastrojos de arroz	
		(miles ha)	(%)	(miles ha)	(%) <sup>(1)</sup>
<b>Total</b>	<b>164,5</b>	<b>98,1</b>	<b>60</b>	<b>63,0</b>	<b>64</b>
Norte-Litoral Oeste	33,4	16,5	49	15,4	94
Centro	12,6	5,4	43	2,8	52
Este	118,3	76,1	64	44,8	59

Fuente: MGAP-DIEA, Encuesta de Arroz.

(1) Con respecto a la superficie de "arroz de salida".

**CUADRO 8 | Superficie sembrada de arroz, para zafras seleccionadas, de arroz "de salida" y pasturas sembradas sobre "arroz de salida".**

Concepto	Zafra arrocera							
	2006/2007	2007/2008	2008/2009	2009/2010	2011/2012	2013/2014	2015/2016	2016/2017
<b>Superficie de arroz (miles ha)</b>	<b>145,4</b>	<b>168,3</b>	<b>160,7</b>	<b>161,9</b>	<b>181,4</b>	<b>167,2</b>	<b>161,2</b>	<b>164,5</b>
"Arroz de salida" (miles ha)	87,0	87,7	93,4	94,0	108,5	105,8	92,5	98,1
"Arroz de salida" (% del total)	59,8	52,1	58,1	58,0	60,0	63,3	57,3	59,6
<b>Pasturas sobre "arroz de salida" (miles ha)</b>	<b>51,5</b>	<b>57,6</b>	<b>54,3</b>	<b>54,9</b>	<b>69,0</b>	<b>61,1</b>	<b>45,7</b>	<b>63,0</b>
Pasturas sobre "arroz de salida" (%) <sup>(1)</sup>	59,2	65,7	58,1	58,4	64,0	57,8	49,4	64,2

Fuente: MGAP-DIEA, Encuestas Arroceras.

(1) Como % de la superficie de "arroz de salida".



**GRÁFICO 2-14 |**

Participación de las principales variedades en el área de arroz.

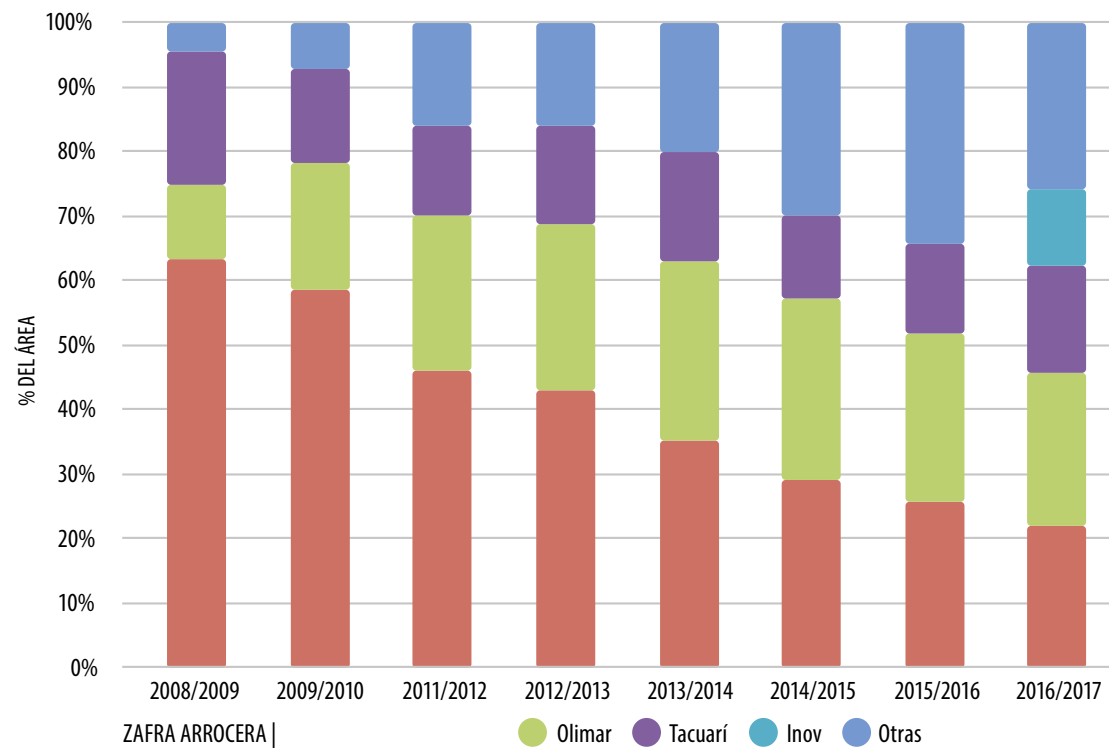

Fuente: MGAP-DIEA, Encuesta Arrocera.



**CUADRO 9 | Trabajadores y hectáreas por trabajador, por zafra, según zona de producción.**

Zona de producción	Zafra 2013/2014			Zafra 2015/2016			Zafra 2016/2017		
	Superficie sembrada (ha)	Trabajadores	Hectáreas por trabajador	Superficie sembrada (ha)	Trabajadores	Hectáreas por trabajador	Superficie sembrada (ha)	Trabajadores	Hectáreas por trabajador
<b>Total</b>	<b>167.201</b>	<b>3.204</b>	<b>52</b>	<b>161.194</b>	<b>2.912</b>	<b>55</b>	<b>164.457</b>	<b>2.893</b>	<b>57</b>
Norte-Litoral Oeste	35.061	564	62	34.500	678	51	33.448	528	63
Centro	15.378	310	50	11.884	164	73	12.618	263	48
Este	116.762	2.330	50	114.810	2.070	55	118.391	2.102	56

Fuente: MGAP-DIEA, Encuesta Arrocera.

**CUADRO 10 | Superficie regada, por región, según tipo de riego. Zafra 2016/2017.**

Región	Superficie regada				
	Total (miles ha)	Por gravedad		Por bombeo	
		(miles ha)	(%)	(miles ha)	(%)
<b>Total</b>	<b>164,4</b>	<b>61,4</b>	<b>37,3</b>	<b>103,0</b>	<b>62,6</b>
Este	118,4	37,2	31,4	81,2	68,6
Norte-Litoral Oeste	33,4	14,3	42,8	19,1	57,2
Centro	12,6	9,9	78,6	2,7	21,4

Fuente: MGAP-DIEA, Encuesta Arrocera.

**CUADRO 11 | Superficie regada por bombeo, por región, según tipo de energía utilizada. Zafra 2016/2017.**

Región	Superficie regada por bombeo				
	Total (miles ha)	Bombeo eléctrico		Bombeo diesel	
		(miles ha)	(%)	(miles ha)	(%)
<b>Total</b>	<b>103,1</b>	<b>94,9</b>	<b>92,0</b>	<b>8,2</b>	<b>8,0</b>
Este	81,2	74,4	91,6	6,8	8,4
Norte-Litoral Oeste	19,2	17,8	92,7	1,4	7,3
Centro	2,7	2,7	100,0	0,0	0,0

Fuente: MGAP-DIEA, Encuesta Arrocera.



**CUADRO 12** Superficie regada, por zafra, según tipo de energía utilizada. Período 2007/2017.

Tipo de energía	Zafra 2007/2008		Zafra 2008/2009		Zafra 2009/2010		Zafra 2011/2012		Zafra 2013/2014		Zafra 2015/2016		Zafra 2016/2017	
	(miles ha)	(%)	(miles ha)	(%)	(miles ha)	(%)	(miles ha)	(%)	(miles ha)	(%)	(miles ha)	(%)	(miles ha)	(%)
<b>Total</b>	<b>168,3</b>	<b>100</b>	<b>160,7</b>	<b>100</b>	<b>161,9</b>	<b>100</b>	<b>181,4</b>	<b>100</b>	<b>167,2</b>	<b>100</b>	<b>161,2</b>	<b>100</b>	<b>164,4</b>	<b>100</b>
Electricidad	85,0	51	78,1	49	88,4	55	97,4	54	87,5	52	93,9	62	94,9	58
Gravedad	72,9	43	69,7	43	61,6	38	71,7	39	73,4	44	61,2	38	61,4	37
Diesel	10,4	6	12,9	8	11,9	7	12,3	7	6,3	4	6,1	4	8,1	5

Fuente MGAP-DIEA, en base a Encuestas Arroceras.

**CUADRO 13** Valores pagos por zafra en recursos productivos, según situación de uso y región de producción para zafras seleccionadas<sup>(1)</sup> y región de producción, para zafras seleccionadas.

Región de producción	Costo por zafra (bolsas de arroz/ha)					
	2005/2006	2007/2008	2011/2012	2013/2014	2015/2016	2016/2017
<b>*Pago conjunto por tierra y agua</b>						
<b>Total del país</b>	<b>26,5</b>	<b>27,6</b>	<b>29,9</b>	<b>30,7</b>	<b>29,9</b>	<b>31,1</b>
Norte-Litoral Oeste	27,4	29,3	30,7	30,2	30,9	29,3
Centro	25,5	26,4	29,5	29,9	29,3	29,2
Este	26,0	27,4	29,4	31,1	29,3	32,2
<b>*Pago por tierra en arrendamiento</b>						
<b>Total del país</b>	<b>9,4</b>	<b>10,5</b>	<b>11,3</b>	<b>11,9</b>	<b>11,4</b>	<b>12,5</b>
Norte-Litoral Oeste	11,8	12,0	12,8	12,9	12,5	12,5
Centro	9,3	11,1	11,1	15,3	12,9	11,0
Este	9,0	10,2	11,1	11,5	11,2	12,1
<b>*Pago por agua</b>						
<b>Total del país</b>	<b>18,6</b>	<b>18,6</b>	<b>19,7</b>	<b>19,9</b>	<b>18,7</b>	<b>19,9</b>
Norte-Litoral Oeste	15,2	18,6	19,6	19,6	14,2	18,5
Centro	17,0	18,5	19,8	19,7	12,3	18,5
Este	19,0	18,6	19,7	19,9	19,5	20,0

Fuente MGAP-DIEA, en base a Encuestas de Arroz.

(1) Hay productores que pagan por ambos recursos en conjunto, y otros, sólo por tierra o sólo por agua.

**GRÁFICO 2-15 |**

Área sembrada de arroz, de "arroz de salida" y de praderas sobre rastrojos de arroz, por año (en miles de ha y como % del "arroz de salida"). Zafras 2006/2007 a 2016/2017.

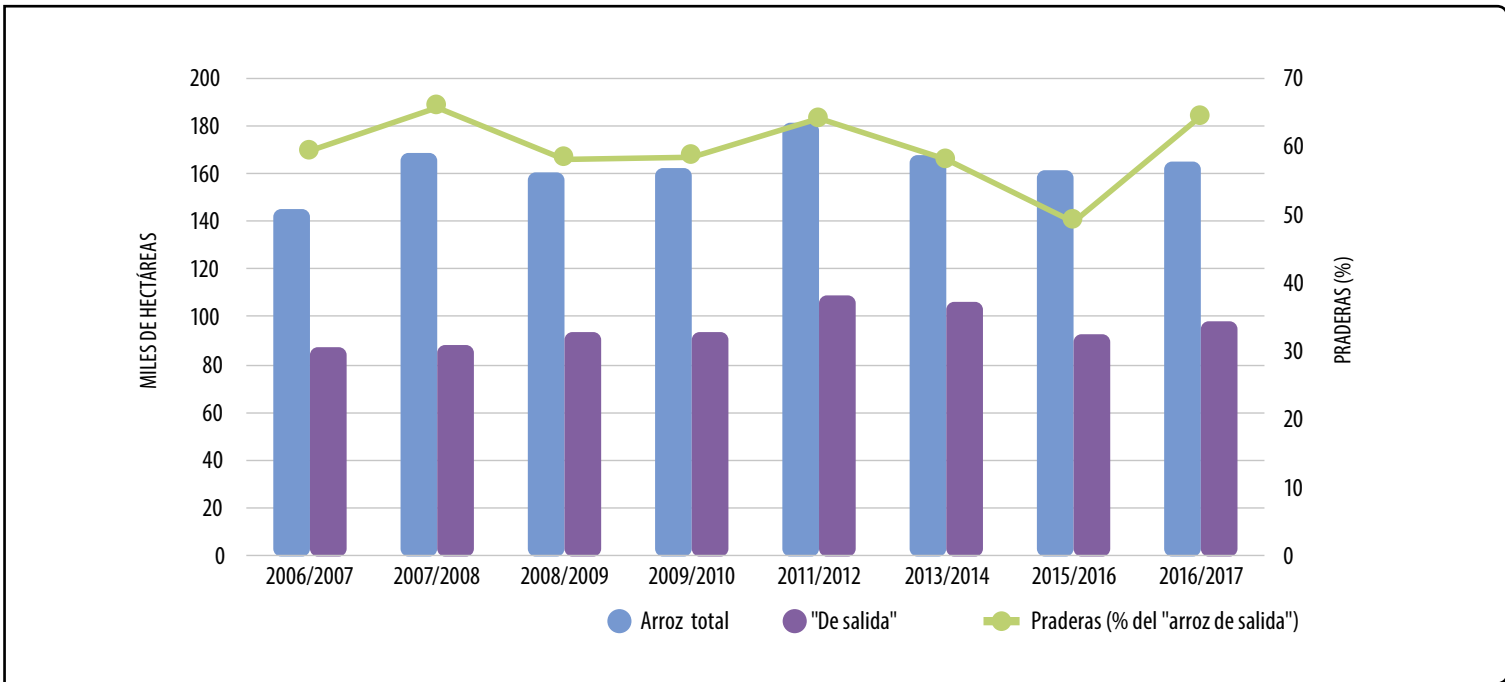

Fuente: MGAP-DIEA, Encuesta Arroceras.

**GRÁFICO 2-16 |**

Superficie regada de arroz (en miles de ha) según forma de riego, para años seleccionados.

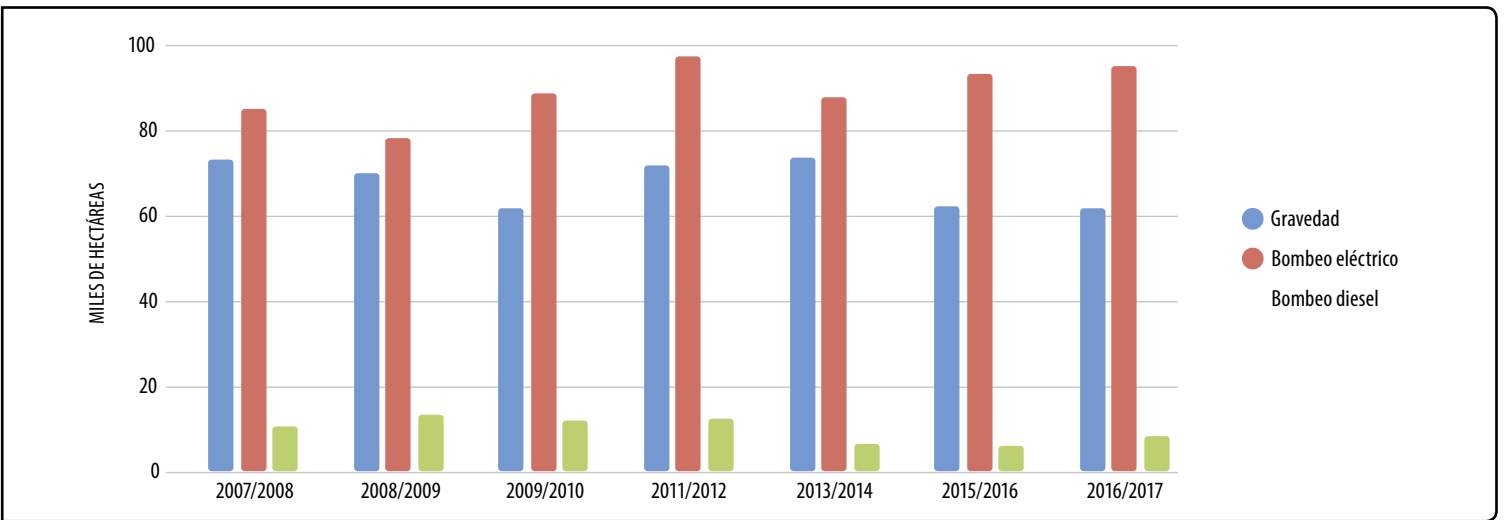

Fuente: MGAP-DIEA, Encuesta Arroceras.





## SECCIÓN 9 PRODUCCIÓN VEGETAL FRUTALES Y VIÑEDOS

**Superficie de frutales de hoja caduca  
(2015/2016)** **5,4 miles de hectáreas**

**Superficie de viñedos (2017)** **6,6 miles de hectáreas**

### Rendimientos

- Manzana (2015/2016)	15 toneladas por hectárea
- Pera (2015/2016)	7 toneladas por hectárea
- Durazno (2015/2016)	10 toneladas por hectárea
- Uva para vinificar (2017)	14,5 toneladas por hectárea
- Uva de mesa (2017)	11,3 toneladas por hectárea

## CÍTRICOS

**Producción de cítricos (2017)** **264 miles de toneladas**

**Superficie citrícola efectiva (2017)** **14,5 miles de hectáreas**

### Rendimientos

- Naranja <sup>(1)</sup>	46 kilos por planta
- Mandarina <sup>(1)</sup>	39 kilos por planta
- Pomelo <sup>(1)</sup>	33 kilos por planta
- Limón <sup>(1)</sup>	67 kilos por planta

(1) Fuente Encuesta Cítrica "Primavera 2017".

**CUADRO 1** | Frutales de hoja caduca: plantas totales y en producción, producción y rendimiento, según número de plantas de la especie. Año agrícola 2015/2016.

Especie y número de plantas	Plantas (miles)		Producción (t)	Rendimiento (kg/planta)
	Totales	En producción		
<b>Manzana</b>	<b>2.974</b>	<b>2.740</b>	<b>37.675</b>	<b>14</b>
Menos de 1.000	78	78	1.006	13
De 1.001 a 3.000	204	177	2.194	12
De 3.001 a 5.000	212	185	3.053	17
De 5.001 a 10.000	398	352	4.620	13
De 10.001 a 20.000	678	614	8.663	14
Más de 20.000	1.404	1.334	18.139	14
<b>Pera</b>	<b>578</b>	<b>530</b>	<b>4.986</b>	<b>9</b>
Menos de 1.000	89	87	664	8
1.001 a 3.000	107	98	615	6
3.001 a 5.000	63	56	1.000	18
5.001 a 10.000	73	68	527	8
Más de 10.000	246	221	2.180	10
<b>Durazno</b>	<b>1.148</b>	<b>1.087</b>	<b>12.858</b>	<b>12</b>
Menos de 1.000	114	104	1.211	12
1.001 a 3.000	355	346	3.980	12
3.001 a 5.000	264	248	2.274	9
5.001 a 10.000	251	233	3.323	14
Más de 10.000	164	156	2.070	13
<b>Nectarino</b>	<b>142</b>	<b>123</b>	<b>1.550</b>	<b>13</b>
Menos de 1.000	75	66	805	12
De 1.001 a 3.000	45	41	477	12
Más de 3.000	22	16	268	17
<b>Ciruelo</b>	<b>225</b>	<b>214</b>	<b>1.259</b>	<b>6</b>
Menos de 1.000	129	124	650	5
De 1.001 a 3.000	59	56	393	7
Más de 3.000	37	34	216	6
<b>Membrillo</b>	<b>143</b>	<b>139</b>	<b>4.653</b>	<b>33</b>
Menos de 1.000	29	29	1.122	32
1.001 a 3.000	46	44	1.662	38
3.001 a 5.000	13	10	221	21
Más de 5.000	55	56	1.648	29

Fuente: MGAP-DIEA, en base a Encuesta Frutícola.



**CUADRO 2** | Frutales de hoja caduca: superficie, plantas en producción y producción, según especie, variedades o época de cosecha. Año agrícola 2015/2016.

Continúa

Especie y variedad	Superficie		Plantas en producción (miles)	Producción	
	(ha)	(%)		(t)	(kg/planta)
<b>Manzana</b>	<b>2.677</b>	<b>100</b>	<b>2.740</b>	<b>37.675</b>	<b>14</b>
Red Chief	489	18	362	4.738	13
Red Delicious	398	15	233	2.938	13
G. Smith	311	12	273	6.385	23
Early Red One	300	11	329	4.541	14
Cripps Pink	213	8	397	4.441	11
Top Red	198	7	107	1.806	17
Royal Gala	129	5	191	2.159	11
Oregon Spur	88	3	76	1.081	14
Scarlet Spur	70	3	76	877	12
Mondial Gala	68	3	146	1.876	13
Fuji	67	3	99	1.076	11
Brasil Gala	62	2	114	1.385	12
Red Spur	47	2	35	496	14
Gala	44	2	50	738	15
Gala Broockfield	26	1	47	656	14
Royal Red	18	1	14	197	14
Maxigala	17	1	35	340	10
Starkimson	17	1	10	126	13
Galaxy	17	1	41	493	12
Fuji Suprema	12	0	29	440	15
Otras	88	3	78	886	11
<b>Pera</b>	<b>767</b>	<b>100</b>	<b>530</b>	<b>4.986</b>	<b>9</b>
William's	630	83	373	2.902	8
Packham's Triumph	64	8	58	1.310	23
Abate Fetel	39	5	77	351	5
William's Precoz	11	1	6	286	48
Santa María	10	1	3	42	14
Red Sensation	8	1	7	27	4
Max Red Bartlett	3	1	4	47	12
Otras	2	0	1	20	20

**CUADRO 2** | Frutales de hoja caduca: superficie, plantas en producción y producción, según especie, variedades o época de cosecha. Año agrícola 2015/2016.

Continuación

Especie y variedad	Superficie		Plantas en producción (miles)	Producción	
	(ha)	(%)		(t)	(kg/planta)
<b>Durazno</b>	<b>1.388</b>	<b>100</b>	<b>1.087</b>	<b>12.858</b>	<b>12</b>
Tempranos	525	38	411	4.724	11
De estación	407	29	333	3.746	11
Muy tempranos	294	21	216	2.712	13
Tardíos	162	12	127	1.676	13
<b>Nectarino</b>	<b>159</b>	<b>100</b>	<b>142</b>	<b>1.549</b>	<b>11</b>
Fantasia	72	45	62	669	11
Carolina	17	11	16	181	11
Lara	13	8	11	112	10
Otros	57	36	53	587	11
<b>Ciruela</b>	<b>252</b>	<b>100</b>	<b>213</b>	<b>1.259</b>	<b>6</b>
Leticia	63	25	54	366	7
Santa Rosa	62	25	51	223	4
Obil-Naja	36	14	33	163	5
Rosa Nativa	22	9	20	159	8
Soledad	14	6	11	30	3
Golden Japan	14	6	10	106	11
Stanley	10	5	9	21	2
Methley	12	5	10	92	9
Otras	19	6	15	99	7
<b>Membrillo</b>	<b>169</b>	<b>100</b>	<b>139</b>	<b>4.653</b>	<b>33</b>
Manzana	148	89	126	4.239	34
Criollo	17	8	10	346	35
Otros	4	3	3	68	23

Fuente: MGAP-DIEA en base a Encuestas Frutícolas.

### CUADRO 3 | Número de plantas totales y con riego, según especie. Año agrícola 2015/2016.

Especie	Número de plantas		
	Totales (miles)	Con riego	
		(miles)	(% s/total)
<b>Total</b>	<b>5.210</b>	<b>3.604</b>	<b>69</b>
Manzana	2.974	2.330	78
Pera	578	429	74
Nectarino	142	86	61
Durazno	1.148	637	55
Ciruela	225	95	42
Membrillo	143	27	19

Fuente: MGAP-DIEA en base a Encuesta Frutícola.

### CUADRO 4 | Frutales de hoja caduca: superficie, número de plantas totales y en producción; producción y rendimientos por año agrícola, según especie. Continúa

Concepto	2007/2008	2008/2009	2009/2010	2011/2012	2012/2013	2013/2014	2014/2015	2015/2016
<b>Superficie total (hectáreas)</b>	<b>7.947</b>	<b>7.574</b>	<b>7.363</b>	<b>6.836</b>	<b>6.523</b>	<b>5.586</b>	<b>5.481</b>	<b>5.411</b>
<b>Manzana</b>								
Plantas totales (miles)	3.417	3.329	3.342	3.303	3.326	2.945	2.885	2.974
Plantas en producción (miles)	3.002	2.974	3.120	3.067	2.950	2.644	2.652	2.740
Producción (toneladas)	51.266	58.775	52.226	50.271	45.626	52.762	55.454	37.675
Rendimiento (kilos por planta)	17	20	17	16	15	20	21	14
<b>Pera</b>								
Plantas totales (miles)	690	714	734	730	706	596	581	578
Plantas en producción (miles)	531	510	572	654	645	535	536	530
Producción (toneladas)	15.755	13.272	18.702	18.268	8.749	11.942	12.593	4.986
Rendimiento (kilos por planta)	30	26	33	28	14	22	23	9
<b>Durazno</b>								
Plantas totales (miles)	1.782	1.740	1.661	1.504	1.359	1.226	1.188	1.148
Plantas en producción (miles)	1.522	1.481	1.469	1.440	1.299	1.132	1.106	1.087
Producción (toneladas)	18.641	17.330	21.356	21.920	16.849	17.224	15.448	12.858
Rendimiento (kilos por planta)	12	12	15	15	13	15	14	12



**CUADRO 4** | Frutales de hoja caduca: superficie, número de plantas totales y en producción; producción y rendimientos por año agrícola, según especie.

Continuación

Concepto	2007/2008	2008/2009	2009/2010	2011/2012	2012/2013	2013/2014	2014/2015	2015/2016
<b>Superficie total (hectáreas)</b>	<b>7.947</b>	<b>7.574</b>	<b>7.363</b>	<b>6.836</b>	<b>6.523</b>	<b>5.586</b>	<b>5.481</b>	<b>5.411</b>
<b>Nectarino</b>								
Plantas totales (miles)	156	167	160	158	159	140	144	142
Plantas en producción (miles)	127	135	132	144	141	117	118	123
Producción (toneladas)	1.823	1.740	1.615	2.273	1.615	1.816	1.407	1.550
Rendimiento (kilos por planta)	14	13	12	16	11	16	12	13
<b>Ciruela</b>								
Plantas totales (miles)	300	301	295	248	245	231	226	225
Plantas en producción (miles)	262	268	267	237	230	212	217	214
Producción (toneladas)	2.121	2.132	2.943	3.378	2.243	2.198	2.038	1.259
Rendimiento (kilos por planta)	8	7	11	14	10	10	9	6
<b>Membrillo</b>								
Plantas totales (miles)	208	218	230	225	204	139	140	143
Plantas en producción (miles)	197	216	206	223	202	132	135	139
Producción (toneladas)	2.764	4.169	4.829	5.960	4.116	2.711	4.222	4.653
Rendimiento (kilos por planta)	14	19	23	27	20	21	31	33

Fuente: MGAP-DIEA, en base a Encuesta Frutícola.



**GRÁFICO 2-17 |**

Número total de plantas de frutales seleccionados por año agrícola, según especie.

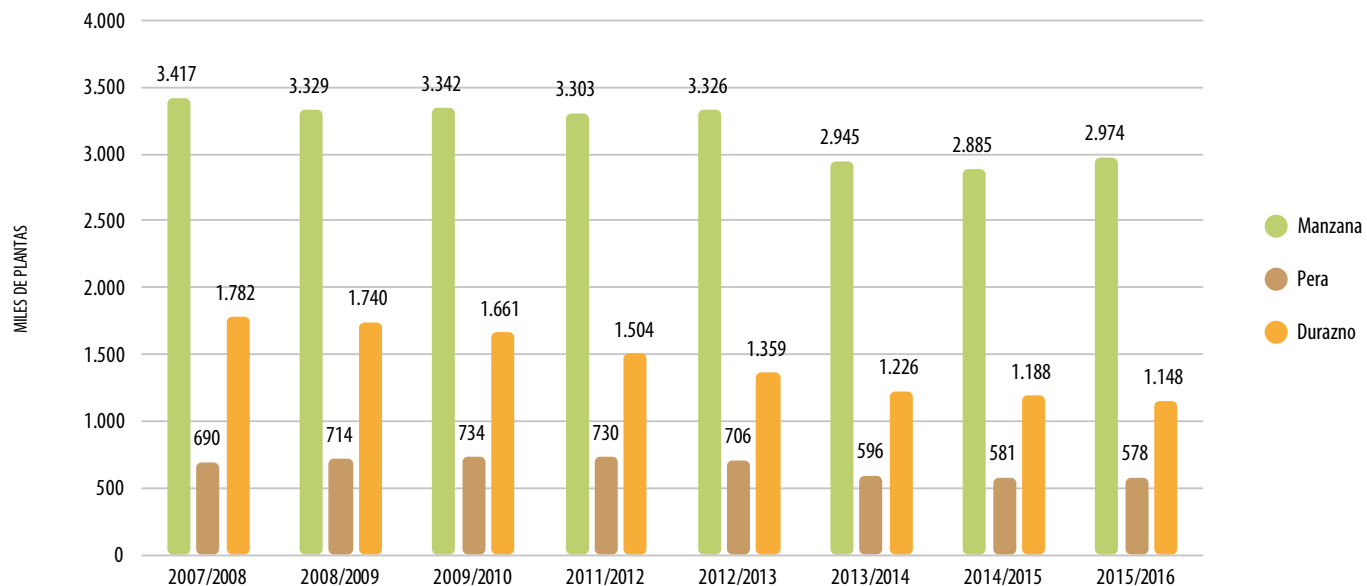

Fuente: MGAP-DIEA en base a Encuesta Frutícola.

**CUADRO 5 | Volúmenes totales de frutas, por especie, según destino. Zafra 2015/2016.**

Destino	Total		Manzana (ton)	Pera (ton)	Durazno (ton)	Nectarino (ton)	Ciruela (ton)	Membrillo (ton)
	(ton)	(%)						
<b>Total</b>	<b>62.981</b>	<b>100</b>	<b>37.675</b>	<b>4.986</b>	<b>12.858</b>	<b>1.550</b>	<b>1.259</b>	<b>4.653</b>
Mercado de fruta fresca	53.283	84,6	32.113	4.704	12.591	1.549	1.259	1.066
Industria	7.015	11,1	3.217	23	265	1	0	3.510
Exportación	2.583	4,1	2.327	256	0	0	0	0
Otros	100	0,2	18	3	2	0	0	77

Fuente: MGAP-DIEA, Encuesta Frutícola.

**CUADRO 6** | Número de viñedos, superficie y número de cepas, por año.

Variable	2010	2011	2012	2013	2014	2015	2016	2017
Número de viñedos	1.934	1.878	1.836	1.764	1.680	1.590	1.469	1.408
Superficie (hectáreas) <sup>(1)</sup>	8.001	7.908	8.022	7.851	7.515	7.091	6.745	6.562
Número de cepas (miles)	27.360	27.009	27.479	26.758	25.590	23.859	23.150	22.572

Fuente: INAVI, en base a declaraciones juradas anuales.

(1) Superficie de viñedos sin caminos.

**CUADRO 7** | Número de viñedos, superficie ocupada y producción, según departamento. Año 2017.

Departamento	Viñedos		Superficie		Producción	
	(n.º)	(%)	(ha)	(%)	(ton)	(%)
<b>Año 2017</b>	<b>1.376</b>	<b>100,0</b>	<b>6.562</b>	<b>100,0</b>	<b>95.691</b>	<b>100,0</b>
Canelones	925	67,2	4.207	64,1	69.280	72,4
Montevideo	208	15,1	777	11,8	11.000	11,5
Colonia	95	6,9	486	7,4	4.629	4,8
San José	54	3,9	394	6,0	5.069	5,3
Maldonado	27	2,0	332	5,1	2.396	2,5
Paysandú	22	1,6	138	2,1	1.639	1,7
Salto	11	0,8	55	0,8	512	0,5
Tacuarembó	8	0,6	11	0,2	116	0,1
Rivera	6	0,4	40	0,6	281	0,3
Florida	5	0,4	43	0,7	243	0,3
Artigas	4	0,3	27	0,4	141	0,1
Durazno	3	0,2	31	0,5	214	0,2
Soriano	3	0,2	3	0,0	13	0,0
Lavalleja	3	0,2	7	0,1	43	0,0
Rocha	2	0,1	12	0,2	115	0,1

Fuente: INAVI (en base a Declaración Jurada de cosecha efectiva 2017).



### CUADRO 8 | Producción y rendimientos de la uva para vinificar y de mesa, por año.

Variable	2010	2011	2012	2013	2014	2015	2016	2017
<b>Producción</b> (toneladas)	<b>110.291</b>	<b>126.189</b>	<b>141.695</b>	<b>94.483</b>	<b>94.939</b>	<b>93.228</b>	<b>104.506</b>	<b>95.691</b>
Uva para vino	106.815	122.408	137.140	<b>91.463</b>	91.929	89.820	101.042	92.440
Uva de mesa	3.476	3.781	4.555	<b>3.020</b>	3.010	3.408	3.464	3.251
<b>Rendimiento</b> (kilos/planta)								
Uva para vino	4,1	4,7	5,2	<b>3,5</b>	3,7	3,6	4,2	4,2
Uva de mesa	3,5	3,8	4,7	<b>3,2</b>	3,4	3,3	3,5	4,2

Fuente: INAVI, en base a declaraciones juradas anuales.

### GRÁFICO 2-18 | Uva para vino. Evolución de la producción y rendimiento por planta, según año. Período 2010 a 2017.

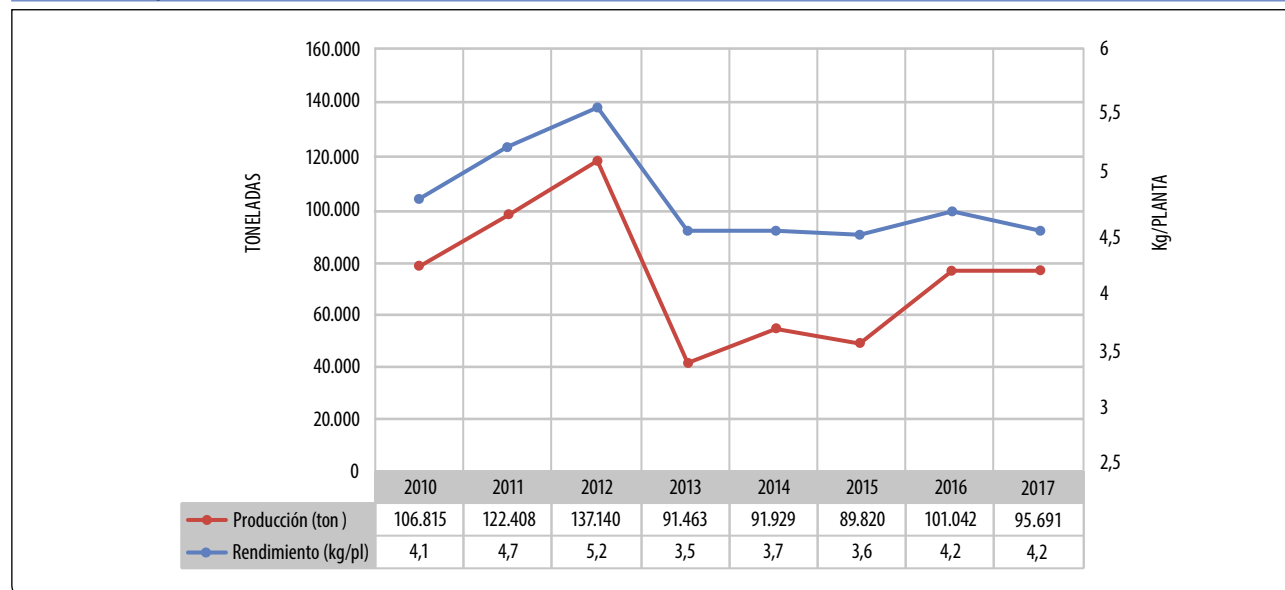

Fuente: INAVI, en base a declaraciones juradas anuales.

**CUADRO 9** | Producción de uva, en toneladas, por año, según destino.

		2010	2011	2012	2013	2014	2015	2016	2017
<b>Total</b>		<b>110.292</b>	<b>126.189</b>	<b>141.695</b>	<b>94.483</b>	<b>94.939</b>	<b>93.228</b>	<b>104.506</b>	<b>95.691</b>
<b>Venta a:</b>	Bodegueros	87.892	98.642	110.400	71.410	69.803	57.044	79.763	72.680
	Consumo fresco	2.453	2.883	2.828	2.222	2.130	2.995	3.339	2.566
	Particulares para vinificar	326	274	224	153	197	214	232	132
<b>Vinificada:</b>	Bodega propia	18.566	23.177	24.318	19.417	20.170	18.121	20.182	18.595
	En cooperativa	709	635	796	621	568	463	877	1.372
	Para consumo propio	163	174	179	113	97	83	73	59
<b>Otros:</b>	Jugo de uva, most conc.	183	404	2.950	2.547	1.974	14.308	39	287

Fuente: Elaborado por MGAP-DIEA en base a información de INAVI.

**CUADRO 10** | Uva vinificada y vino elaborado, según año.

Año	2008	2009	2010	2011	2012	2013	2014	2015	2016	2017
<b>Uva vinificada</b> (ton)	109.001	84.744	106.815	112.824	136.245	91.630	92.501	90.142	100.997	95.691
<b>Vino elaborado</b> (miles de litros)	79.903	61.784	76.863	90.125	99.012	66.656	68.736	66.450	76.225	67.278

Fuente: INAVI.

**CUADRO 11** | Número de bodegas y vino elaborado, por tipo, según tamaño de bodega<sup>(1)</sup>. Año 2017.

Tamaño de bodega (miles de litros/año)	N.º de bodegas	Tipo de vino (miles de litros)					TOTAL
		Tinto	Rosado	Clarete	Blanco		
<b>Año 2017</b>	<b>176</b>	<b>32.127</b>	<b>22.985</b>	<b>4.691</b>	<b>7.475</b>	<b>67.278</b>	
Menos de 100	69	1.611	964	253	169	2.997	
101 a 250	48	3.708	2.896	768	865	8.237	
251 a 500	27	4.909	2.735	711	1.031	9.386	
501 a 1000	16	4.531	4.360	762	1.554	11.207	
Más de 1000	16	17.368	12.030	2.197	3.856	35.451	

Fuente: INAVI. (1) En base a miles de litros elaborados por año.



**CUADRO 12** | Elaboración de vinos, por tipo, según departamento. Año 2017.

Departamento	N.º de bodegas	Tipo de vino (miles de litros)				Total
		Tinto	Rosado	Clarete	Blanco	
<b>Año 2017</b>	<b>176</b>	<b>32.127</b>	<b>22.985</b>	<b>4.691</b>	<b>7.475</b>	<b>67.278</b>
Canelones	100	19.856	13.421	3.092	5.031	41.400
Montevideo	36	8.414	8.185	1.225	1.606	19.430
Colonia	14	1.540	807	114	222	2.683
San José	8	444	213	151	62	870
Resto del país	18	1.873	359	109	554	2.895

Fuente: INAVI.

**CUADRO 13** | Cítricos: Número de empresas citrícolas, plantas totales, superficie y producción, según escala de tamaño de las empresas (en miles de plantas). Año 2017.

Escala (miles de plantas)	Empresas (n.º)	Total de plantas		Superficie efectiva (ha)	Producción	
		(miles)	(%)		(miles ton)	(%)
<b>Total</b>	<b>407</b>	<b>6.939</b>	<b>100</b>	<b>14.465</b>	<b>264</b>	<b>100</b>
Menos de 5	271	404	6	992	11	4
5 a 20	98	922	13	2.040	26	10
20 a 50	25	662	10	1.384	21	8
50 a 100	5	359	5	657	13	5
100 a 200	4	633	9	1.477	33	13
Más de 200	4	3.958	57	7.915	159	60

Fuente: MGAP-DIEA, Encuesta Citrícola "Primavera 2017".

**CUADRO 14** | Cítricos: Plantas totales y en producción, por zona, según especie. Año 2017.

Especie	Número de plantas			Número de plantas en producción		
	TOTAL (miles)	Zona Sur (miles)	Zona Norte (miles)	TOTAL (miles)	Zona Sur (miles)	Zona Norte (miles)
<b>Total</b>	<b>6.939</b>	<b>642</b>	<b>6.297</b>	<b>5.894</b>	<b>543</b>	<b>5.351</b>
Naranja	3.091	109	2.982	2.888	100	2.788
Mandarinas	2.884	184	2.700	2.406	147	2.259
Limones	930	347	584	568	295	273
Pomelos	33	1	31	32	1	31

Fuente: MGAP-DIEA, Encuesta Citrícola "Primavera 2017".

**CUADRO 15** | Cítricos. Superficie efectiva, existencias de plantas, producción y superficie regada, según especie. Zafra 2017.

Especie	Superficie efectiva total (ha)	Plantas totales (miles)	Producción (t)	Superficie con riego	
				(ha)	(%)
<b>Total</b>	<b>14.464</b>	<b>6.938</b>	<b>264.054</b>	<b>8.766</b>	<b>61</b>
Naranja	7.032	3.091	131.972	3.414	49
Mandarina	5.481	2.884	93.015	3.707	68
Limón	1.874	930	37.993	1.624	87
Pomelo	77	33	1.074	21	27

Fuente: MGAP-DIEA Encuesta Cítrica "Primavera 2017".

**CUADRO 16** | Producción de fruta cítrica, por año, según especie (en toneladas).

Especie	2010	2011	2012	2013	2014	2015	2016	2017
<b>Total</b>	<b>315.209</b>	<b>270.372</b>	<b>330.649</b>	<b>234.673</b>	<b>287.341</b>	<b>252.037</b>	<b>271.114</b>	<b>264.054</b>
Naranja	154.211	135.180	156.727	117.535	150.617	112.042	139.100	131.972
Mandarina	121.445	93.407	124.700	83.308	104.846	102.282	95.095	93.015
Limón	37.656	38.215	46.895	32.816	31.102	36.222	35.688	37.993
Pomelo	1.897	3.570	2.328	1.014	776	1.491	1.231	1.074

Fuente: MGAP-DIEA, Encuestas Cítricas (2010 a 2017).

**CUADRO 17** | Producción de fruta cítrica, por año, según destino (en toneladas).

Concepto	2010	2011	2012	2013	2014	2015	2016	2017
<b>Total</b>	<b>315.209</b>	<b>---</b>	<b>330.649</b>	<b>234.673</b>	<b>287.341</b>	<b>---</b>	<b>271.115</b>	<b>264.054</b>
Exportación en fresco	150.306	---	93.519	113.026	119.995	---	103.524	105.192
Mercado interno y pérdidas	82.159	---	143.341	67.937	85.545	---	95.715	104.479
Industria	82.744	---	93.789	53.710	81.801	---	71.876	54.383

Fuente: MGAP-DIEA, en base a información de DGSSAA y DIEA-Encuestas Cítricas.



## GRÁFICO 2-19 |

**Destino de la producción  
de fruta cítrica  
(en % sobre toneladas).  
Año 2017**

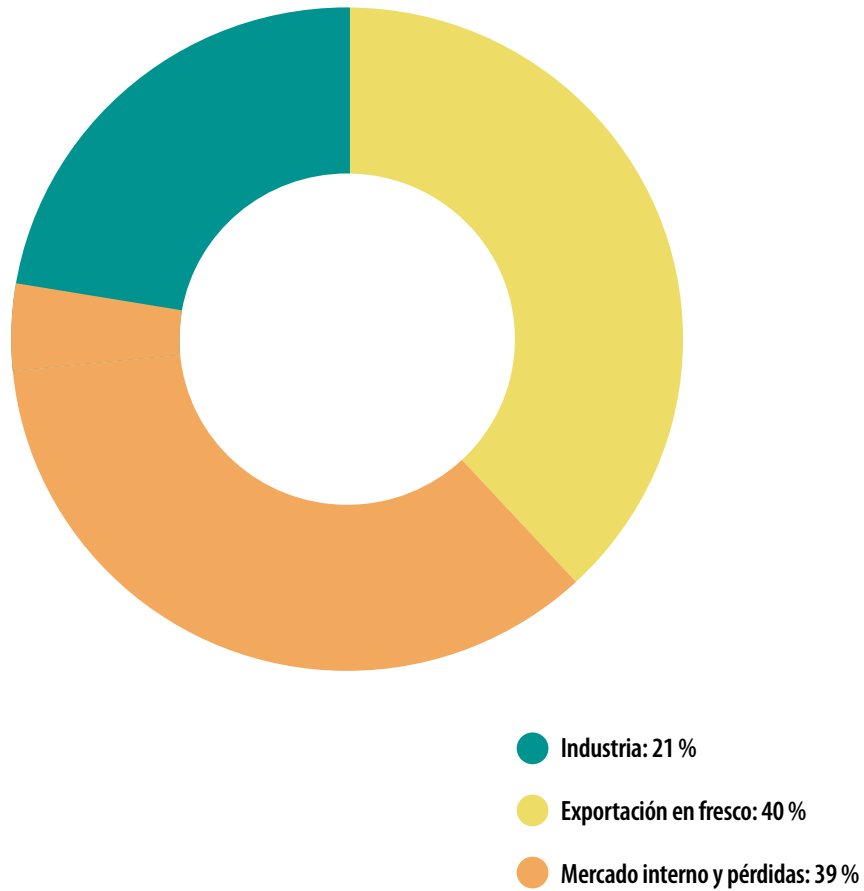



## SECCIÓN 10 PRODUCCIÓN VEGETAL **PAPA**

(Zafra 2016/2017)<sup>(1)</sup>

<b>Superficie de papa</b>	<b>4.769 hectáreas</b>
<b>Producción</b>	<b>94 mil toneladas</b>
<b>Rendimiento promedio</b>	<b>20 toneladas / ha</b>

## **HORTICULTURA**

(Zafra 2014/2015)<sup>(2)</sup>

<b>Productores hortícolas</b>	<b>2.430 productores</b>
<b>Producción total</b> <sup>(3)</sup>	<b>194 mil toneladas</b>
<b>Superficie cultivos a campo</b>	<b>9 mil hectáreas</b>
<b>Superficie de cultivos protegidos</b>	<b>763 hectáreas</b>

(1) Incluye el área sembrada en la Primavera 2016/17 y el Otoño 2017 (MGAP-DIEA, Encuestas de Papa).

(2) Fuente: MGAP/DIEA-DIGEGRA, Encuestas Hortícolas Sur y Litoral Norte 2015.

(3) Incluye producción a campo y bajo cubierta (protegida).

**CUADRO 1 | Superficie, producción y rendimiento de la papa de primavera y de otoño. Ejercicios agrícolas <sup>(1)</sup> 2009/2010 a 2016/2017.**

Total / Año	2009/2010	2010/2011	2011/2012	2012/2013	2013/2014	2014/2015	2015/2016	2016/2017
Superficie total (ha)	5.707	5.076	4.957	3.967	4.401	4.232	4.424	4.769
Producción total (ton)	114.662	90.155	109.140	89.033	82.561	72.924	89.511	94.327
Rendimiento promedio (ton/ha)	20,1	17,8	22,0	22,4	18,8	17,2	20,2	19,8
<b>Zafra de primavera</b>								
Superficie (ha)	2.505	2.089	2.019	1.288	1.446	1.205	1.434	1.426
Producción (ton)	51.181	33.148	41.864	24.194	22.867	21.769	31.311	30.771
Rendimiento (ton/ha)	20,4	15,9	20,7	18,8	15,8	18,1	21,8	21,6
<b>Zafra de otoño</b>								
Superficie (ha)	3.202	2.987	2.938	2.679	2.955	3.027	2.990	3.343
Producción (ton)	63.481	57.007	67.276	64.839	59.694	51.155	58.200	63.556
Rendimiento (ton/ha)	19,8	19,1	22,9	24,2	20,2	16,9	19,5	19,0



Fuente: MGAP-DIEA, en base a Encuestas de Papa.

(1) Cada ejercicio agrícola incluye las zafras de primavera y otoño (Ej.: en 2009/10 se incluye las siembras de primavera 2009 y de otoño 2010).

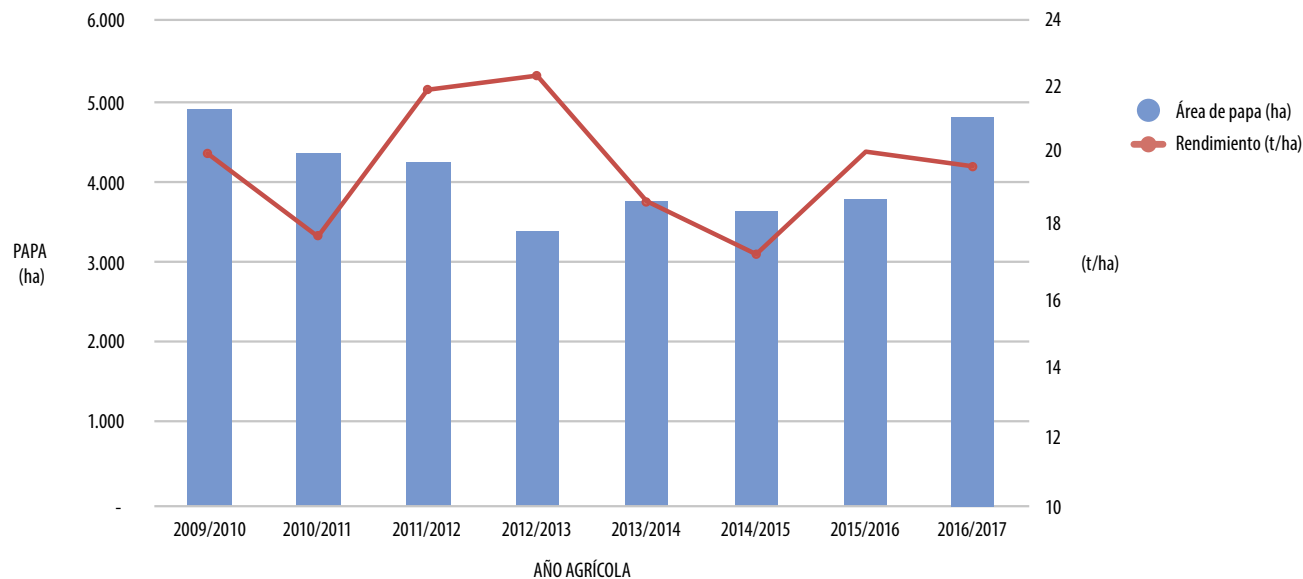
**GRÁFICO 2-20 | Área sembrada y rendimiento de papa, Período 2009/2010 a 2016/2017.**

**CUADRO 2 | Superficie sembrada, producción y rendimiento de papa, según zona de producción (Año 2016/2017).**

Zona <sup>(1)</sup>	Superficie		Producción		Rendimiento (t/ha)
	(ha)	(%)	(t)	(%)	
<b>Total</b>	<b>4.769</b>	<b>100</b>	<b>94.327</b>	<b>100</b>	<b>20</b>
Sur	4.013	84	77.879	83	19
Este	604	13	14.138	15	23
Norte	152	3	2.310	2	15
<b>Zafra Primavera 2016/2017</b>	<b>1.426</b>	<b>100</b>	<b>30.771</b>	<b>100</b>	
Sur	1.002	70	20.674	67	21
Este	362	25	9.091	30	25
Norte	62	4	1.006	3	16
<b>Zafra Otoño 2017</b>	<b>3.343</b>	<b>100</b>	<b>63.556</b>	<b>100</b>	<b>19</b>
Sur	3.011	90	57.205	90	19
Este	242	7	5.047	8	21
Norte	90	3	1.304	2	14

Fuente: MGAP-DIEA, en base a Encuesta de Papa.

(1) La integración departamental de cada zona es la siguiente: Sur: Montevideo, Canelones, San José, Colonia, Soriano, Flores, Durazno y Florida. Norte: Tacuarembó, Rivera, Salto, Paysandú y Río Negro. Este: Maldonado y Rocha.

**CUADRO 3 | Superficie sembrada y producción de papa, por año, según zona.**

Zona de producción	Superficie sembrada						Producción					
	2014/2015		2015/2016		2016/2017		2014/2015		2015/2016		2016/2017	
	(ha)	(%)	(ha)	(%)	(ha)	(%)	(ton)	(%)	(ton)	(%)	(ton)	(%)
<b>Total</b>	<b>4.232</b>	<b>100</b>	<b>4.425</b>	<b>100</b>	<b>4.769</b>	<b>100</b>	<b>72.924</b>	<b>100</b>	<b>89.511</b>	<b>100</b>	<b>94.327</b>	<b>100</b>
Zona Sur	3.632	86	3.880	88	4.013	84	61.598	83	76.983	86	77.879	83
Zona Este	495	12	423	10	604	13	10.052	16	10.561	12	14.138	15
Zona Norte	105	2	122	3	152	3	1.274	1	1.968	2	2.310	2

Fuente: MGAP-DIEA, en base a Encuesta de Papa



**CUADRO 4** Área sembrada, producción y rendimiento de papa, según estrato de tamaño. Años 2016/2017

Tamaño (ha)	Área sembrada total		Producción		Rendimiento (t/ha)
	(ha)	(%)	(ton)	(%)	
<b>Total 2016/2017</b>	<b>4.769</b>	<b>100</b>	<b>94.327</b>	<b>100</b>	<b>20</b>
Menos de 10	56	1	920	1	16
De 10 a 30	688	14	10.852	12	16
De 31 a 50	637	13	10.454	11	16
De 51 a 100	1.049	22	19.695	21	19
Más de 250	2.339	49	52.407	56	22

Fuente: MGAP-DIEA, en base a Encuesta de Papa.

**CUADRO 5** Número de explotaciones, superficie sembrada, producción y rendimiento de papa, según estación y estrato de tamaño. Continúa

Tamaño (ha)	Explotaciones (n.º)	Superficie (ha)	Producción		Rendimiento (ton/ha)
			(ton)	(%)	
<b>OTOÑO 2017</b>	<b>96</b>	<b>3.343</b>	<b>63.556</b>	<b>100</b>	<b>19</b>
Menos de 10	14	29	489	1	17
De 10 a 30	37	466	7.156	11	15
De 31 a 50	18	463	7.323	12	16
De 51 a 100	11	681	12.333	19	18
Más de 100	13	1.704	36.255	57	21
<b>Primavera 2016/2017</b>	<b>87</b>	<b>1.426</b>	<b>30.772</b>	<b>100</b>	<b>22</b>
Menos de 10	11	27	431	1	16
De 10 a 30	35	222	3.696	12	17
De 31 a 50	13	174	3.131	10	18

**CUADRO 5** | Número de explotaciones, superficie sembrada, producción y rendimiento de papa, según estación y estrato de tamaño.

Continuación

Tamaño (ha)	Explotaciones (n.º)	Superficie (ha)	Producción		Rendimiento (ton/ha)
			(ton)	(%)	
<b>Primavera 2016/2017</b>	<b>87</b>	<b>1.426</b>	<b>30.772</b>	<b>100</b>	<b>22</b>
De 51 a 100	18	368	7.362	24	20
Más de 250	10	635	16.152	52	25

Fuente: MGAP-DIEA en base a Encuesta de Papa.

**CUADRO 6** | Superficie, producción y rendimiento de papa, según estación y variedad. Año 2017.

Variedades según estación	Superficie		Producción		Rendimiento (ton/ha)
	(ha)	(%)	(ton)	(%)	
<b>PRIMAVERA 2016/2017</b>	<b>1.429</b>	<b>100</b>	<b>30.771</b>	<b>100</b>	<b>22</b>
Chieftain	799	56	18.043	59	23
Red Magic	195	14	3.847	13	20
Red Pontiac	113	8	2.131	7	19
Otras	58	4	1.191	4	21
Rudolph	56	4	1.480	5	26
Sagita	36	3	826	3	23
Daifla	35	2	598	2	17
Atlantic	31	2	677	2	22
Spunta	29	2	477	2	16
Labella	25	2	460	1	18
Norland	17	1	265	1	16
Cristina	17	1	360	1	21
Red Scarlet	11	1	319	1	29
INIA Iporá	7	0	97	0	14

Variedades según estación	Superficie		Producción		Rendimiento (ton/ha)
	(ha)	(%)	(ton)	(%)	
<b>OTOÑO 2017</b>	<b>3.344</b>	<b>100</b>	<b>63.556</b>	<b>100</b>	<b>19</b>
Chieftain	1.349	40	25.329	40	19
Red Magic	508	15	10.302	16	20
Rudolph	413	12	8.492	13	21
Otras	329	10	6.173	10	19
Pamela	195	6	3.416	5	18
Daifla	84	3	1.643	3	20
Labella	75	2	1.615	3	22
Red Scarlet	72	2	1.422	2	20
Red Pontiac	78	2	1.268	2	16
Cristina	77	2	1.090	2	14
Sagita	37	1	754	1	20
Atlantic	41	1	707	1	17
Mondial	32	1	656	1	21
Spunta	43	1	523	1	12
INIA Iporá	11	0	166	0	15

Fuente: MGAP-DIEA, en base a Encuesta de Papa.

**CUADRO 7** | Número de productores, superficie cosechada y producción total de hortalizas, según zona y modalidad productiva. Zafra 2014/2015.

Zona y modalidad	Productores		Superficie cosechada		Producción	
	(n.º) <sup>(1)</sup>	(%)	(ha)	(%)	(t)	(%)
<b>Total</b>	<b>2.430</b>	<b>100</b>	<b>9.774</b>	<b>100</b>	<b>194.431</b>	<b>100</b>
Zona Sur	1.934	80	7.473	76	128.272	66
A campo	1.769	73	7.118	73	112.374	58
Protegido	488	20	355	4	15.898	8
Zona Norte	496	20	2.301	24	66.159	34
A campo	350	14	1.893	19	27.280	14
Protegido	333	14	408	4	38.879	20

Fuente: MGAP- DIEA-DIGEGRA. Encuestas Hortícolas Sur y Litoral Norte 2015.

(1) El total de productores para cada zona surge de contabilizar una sola vez los productores que tienen huerta protegida y a campo.

**CUADRO 8** | Zona Sur. Cultivos a campo. Número de productores, superficie, producción y rendimiento (total y por cultivo). Zafra 2014/2015.

Cultivo	Productores <sup>(1)</sup> (n.º)	Superficie (ha)		Producción (ton)	Rendimiento (t/ha)
		Sembrada	Cosechada		
<b>Total</b>	<b>1.769</b>	<b>7.329</b>	<b>7.118</b>	<b>112.374</b>	<b>---</b>
Cebollas	817	1.187	1.148	23.908	20,8
Zanahoria	258	901	826	20.708	25,1
Zapallo Kabutiá	586	1.560	1.554	13.874	8,9
Boniatos	991	844	842	13.018	15,5
Acelga	227	424	397	8.995	22,7
Zapallo Calabacín	556	670	656	8.500	13,0
Lechuga	172	353	348	4.547	13,1
Tomate de mesa	218	139	128	3.818	29,9
Espinaca	120	331	327	3.119	9,5
Zapallito	327	219	219	3.116	14,2
Tomate perita	176	102	99	2.938	29,8
Frutilla	84	84	80	1.580	19,7
Morrón	201	78	75	1.421	19,0
Melón	120	85	83	1.093	13,2
Ajo	170	155	148	704	4,8
Maíz dulce	93	120	115	636	5,5
Zapallo criollo	25	26	23	204	8,8
Maíz común	37	49	49	166	3,4
Zapallo otros	5	2,4	2,4	29	12,0

Fuente MGAP-DIEA-DIGEGRA Encuesta Hortícola Sur 2015/2016.

(1) Los productores que realizan más de un cultivo, se contabilizan solo una vez a efectos del total.

**CUADRO 9 | Zona Norte. Cultivos a campo. Número de productores, superficie, producción y rendimiento (total y por cultivo). Zafra 2014/2015.**

Cultivo	Productores <sup>(1)</sup> (n.º)	Superficie (ha)		Producción (ton)	Rendimiento (t/ha)
		Sembrada	Cosechada		
<b>Total</b>	<b>350</b>	<b>2.019</b>	<b>1.893</b>	<b>27.280</b>	<b>---</b>
Boniato	161	590	554	7.450	13
Zanahoria	64	390	362	7.024	19
Cebolla	97	405	383	6.530	17
Zapallo Calabacín	79	140	140	1.488	11
Zapallo Kabutiá	60	135	109	1.127	10
Zapallito	89	82	82	1.014	12
Maíz dulce	65	84	82	516	6
Melón	50	49	39	492	13
Otros		144	143	1.640	

Fuente: MGAP-DIEA-DIGEGRA. Encuesta Litoral Norte 2015.

(1) Los productores que realizan más de un cultivo se contabilizan solo una vez a efectos del total.

**CUADRO 10 | Zona Sur. Cultivos protegidos. Número de productores, superficie, producción y rendimiento (total y por cultivo). Zafra 2015/2016.**

Cultivo	Productores <sup>(1)</sup> (n.º)	Superficie (ha)	Producción (ton)	Rendimiento (kg/m <sup>2</sup> )
<b>Total</b>	<b>488</b>	<b>355</b>	<b>14.810</b>	<b>---</b>
Tomate de mesa	383	87	8.537	9,8
Lechuga	157	212	3.769	1,8
Morrón	151	28	2.504	9,0
Otros cultivos		0	0	

Fuente: MGAP-DIEA-DIGEGRA. Encuesta Hortícola Sur 2015/2016.

(1) Los productores que realizan más de un cultivo, se contabilizan solo una vez a efectos del total.

**CUADRO 11 | Zona Norte. Cultivos protegidos. Número de productores, superficie, producción y rendimiento (total y por cultivo). Zafra 2014/2015.**

Cultivo	Productores <sup>(1)</sup> (n.º)	Superficie (ha)	Producción (t)	Rendimiento (kg/m <sup>2</sup> )
<b>Total</b>	<b>333</b>	<b>408</b>	<b>38.879</b>	
Tomate	213	156	19.942	12,8
Morrón	197	118	10.614	9,0
Zapallito	105	33	2.940	8,9
Frutilla	67	46	1.618	3,5
Berenjena	39	17	1.557	9,2
Melón	36	13	922	7,1
Pepino	46	5	464	9,7
Tomate cherry	11	4	282	7,9
Chaucha	41	9	257	2,9
Otros		8	284	

Fuente: MGAP/DIEA-DIGEGRA. Encuesta Litoral Norte 2015.

(1) Los productores que realizan más de un cultivo, se contabilizan solo una vez a efectos del total.





**GRÁFICO 2-21 |**  
Producción  
hortícola según  
zona y modalidad  
productiva.  
Zafra 2014/2015.

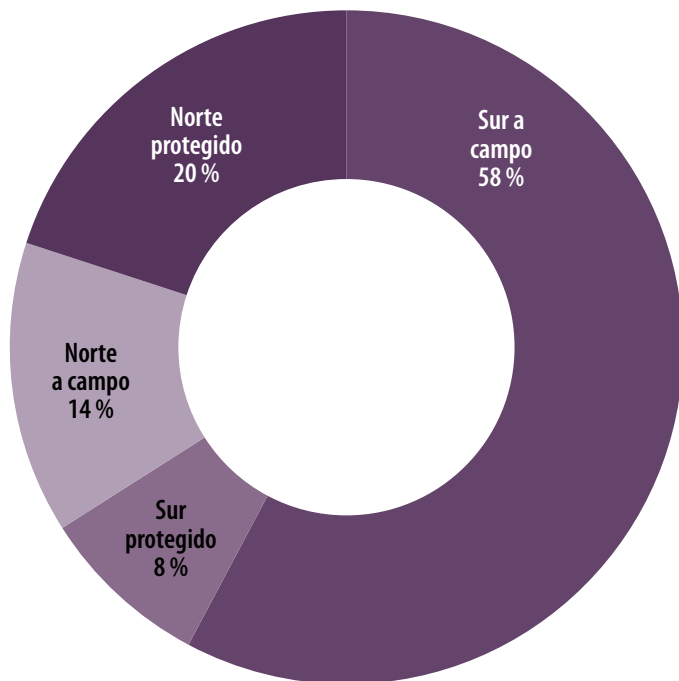

Fuente: MGAP/DIEA-JUNAGRA, Encuestas Hortícolas Sur y Norte 2015.

**GRÁFICO 2-22 |**  
Tomate de mesa:  
producción por zona,  
según modalidad  
productiva.  
Zafra 2014/2015.

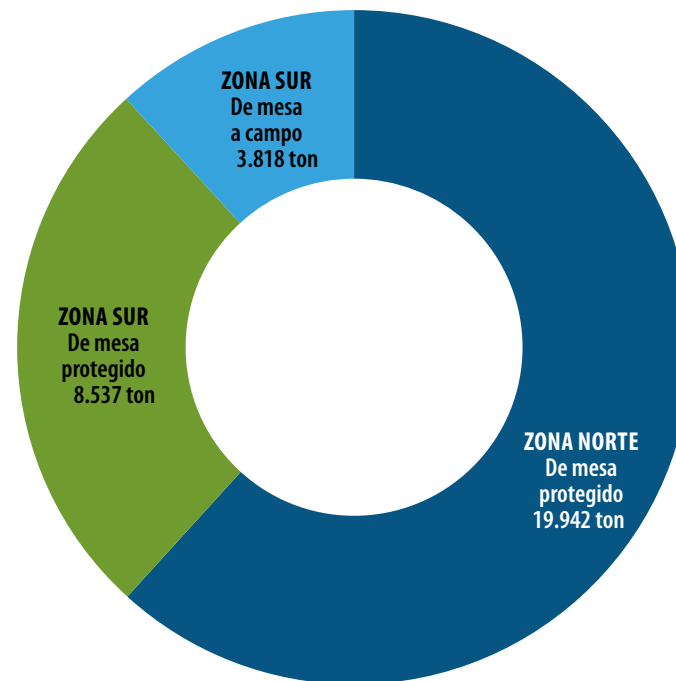

Fuente: MGAP/DIEA-JUNAGRA, Encuestas Hortícolas Sur y Norte 2015.



## SECCIÓN 11

### PRODUCCIÓN VEGETAL

# FORESTACIÓN

<b>Superficie afectada total de Bosques Plantados (Año 2017) <sup>(1)</sup></b>	<b>1.119 mil hectáreas</b>
<b>Superficie efectiva total de Bosques Plantados (Año 2017) <sup>(1)</sup></b>	<b>839 mil hectáreas</b>
<b>Plantados Bosque Nativo</b>	<b>850 mil hectáreas</b>
<b>Superficie total Bosques (efectiva y monte nativo)</b>	<b>1.689 mil hectáreas</b>
<b>Extracción de madera en rollo (Año 2017) <sup>(2)</sup></b>	<b>15.896 miles de m<sup>3</sup></b>
- No coníferas	13.630 miles de m <sup>3</sup>
- Coníferas	2.266 miles de m <sup>3</sup>
<b>Valor bruto de producción forestal (Año 2017) <sup>(3)</sup></b>	<b>437 millones de dólares</b>

Fuente:

(1) Dirección General Forestal. División Evaluación & Información. En base a estimaciones del Bosque Plantado.

(2) Dirección General Forestal. División Evaluación & Información.

(3) MGAP-DIEA en base a datos suministrados por BCU.

**CUADRO 1** | Estimación de la superficie forestal bajo plantación en hectáreas según tipo (afectada y efectiva). Año 2017.

Superficie estimada	ha	%
Área afectada	1.119.580	100
Área efectiva	839.685	75

Fuente: MGAP Dirección Forestal.

**CUADRO 2** | Estimación de la superficie plantada en 2017 en hectáreas según especie.

Especie	ha	%
<b>Total</b>	<b>71.705</b>	<b>100</b>
E.dunnii	39.753	55
E.grandis	24.101	34
Otros Eucalyptus	6.907	10
E.globulus sp	567	1
Pinus	377	1

Fuente: MGAP Dirección Forestal en base a Censo de Viveros Forestales 2017.

**CUADRO 3** | Estimación de la superficie plantada en el año 2017 según tipo (replantación, nuevas áreas).

Tipo	ha	%
<b>Total</b>	<b>71.705</b>	<b>100</b>
Replantación	55.542	77
Nuevas áreas	16.163	23

Fuente: MGAP Dirección General Forestal.

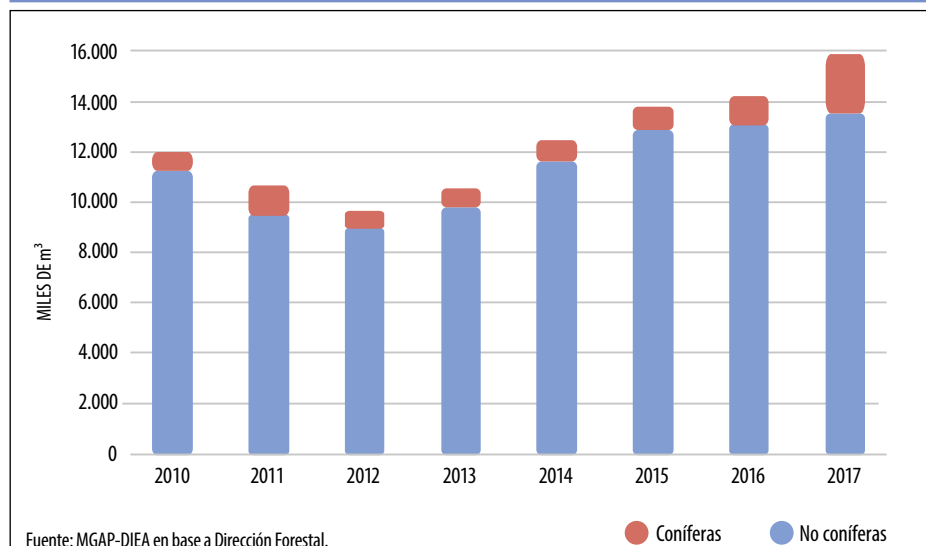
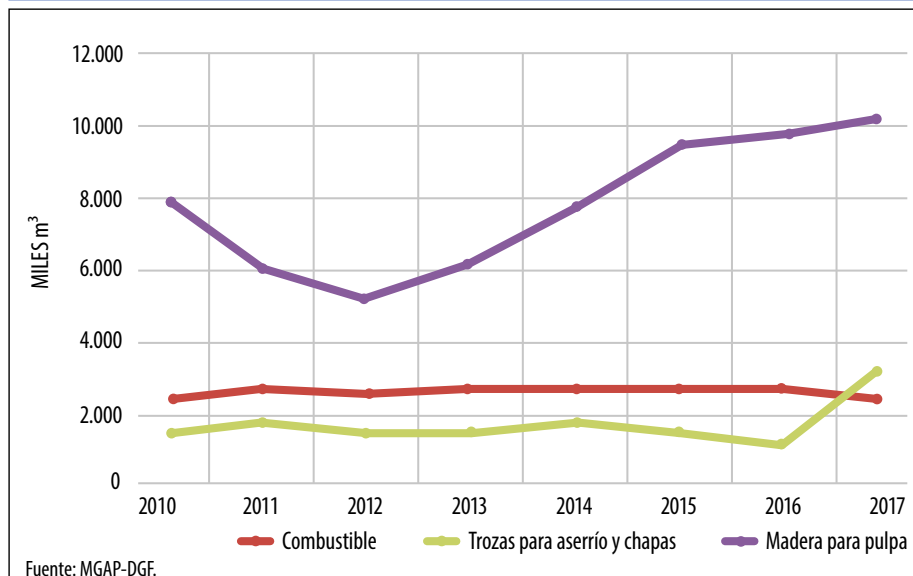
**GRÁFICO 2-23** | Extracción de madera en rollo, según origen (en miles de m<sup>3</sup>). Período 2010-2017.

**GRÁFICO 2-24** | Extracción de madera por año según destino.

**CUADRO 4 | Extracción de madera total (coníferas y no coníferas), por año (en miles de metros cúbicos).**

Producto	2010	2011	2012	2013	2014	2015	2016	2017
<b>Madera en rollo total <sup>1</sup></b>	<b>12.005</b>	<b>10.745</b>	<b>9.560</b>	<b>10.577</b>	<b>12.521</b>	<b>13.852</b>	<b>14.082</b>	<b>15.896</b>
Coníferas	783	1.079	680	652	832	816	835	2.266
No coníferas	11.222	9.666	8.880	9.924	11.689	13.036	13.247	13.630
<b>Combustible de madera, incluida madera para producir carbón</b>	<b>2.617</b>	<b>2.759</b>	<b>2.704</b>	<b>2.756</b>	<b>2.756</b>	<b>2.777</b>	<b>2.785</b>	<b>2.566</b>
Coníferas	0	0	0	0	0	21	29	31
No coníferas	2.617	2.759	2.704	2.756	2.756	2.756	2.756	2.535
<b>Madera en rollo industrial (madera en bruto) <sup>2</sup></b>	<b>9.388</b>	<b>7.986</b>	<b>6.856</b>	<b>7.821</b>	<b>9.765</b>	<b>11.075</b>	<b>11.297</b>	<b>13.330</b>
Coníferas	783	1.079	680	652	832	795	806	2.235
No coníferas	8.605	6.907	6.176	7.168	8.933	10.280	10.491	11.095
<b>Trozos de aserrios y para chapas</b>	<b>1.547</b>	<b>1.779</b>	<b>1.601</b>	<b>1.619</b>	<b>1.937</b>	<b>1.704</b>	<b>1.534</b>	<b>3.126</b>
Coníferas	667	998	602	637	808	687	805	2.235
No coníferas	880	781	998	981	1.130	1.017	729	891
<b>Madera para pulpa (rolliza y chips)</b>	<b>7.841</b>	<b>6.207</b>	<b>5.232</b>	<b>6.180</b>	<b>7.794</b>	<b>9.346</b>	<b>9.714</b>	<b>10.158</b>
Coníferas	116	81	78	15	24	107	0	0
No coníferas	7.725	6.126	5.154	6.165	7.770	9.239	9.714	10.158
<b>Otra madera en rollo industrial</b>	<b>0</b>	<b>0</b>	<b>23</b>	<b>22</b>	<b>34</b>	<b>25</b>	<b>49</b>	<b>46</b>
Coníferas	0	0	0	0	1	1	1	0
No coníferas	0	0	23	22	34	24	48	45

Fuente: Encuestas elaboradas por la División Evaluación & Información. DGF . MGAP

Información de madera para combustible aportado por la Dirección Nacional de Energía (MIEM)

1 Madera en Rollo total es la suma de combustible de madera y madera en rollo industrial

2 Madera en rollo industrial es la suma de trozos de aserrios y para chapas, madera para pulpa y otra madera industrial



**GRÁFICO 2-25 |**  
Distribución de las plantaciones  
(nuevas plantaciones y  
áreas replantadas)  
del año 2017  
por especie.

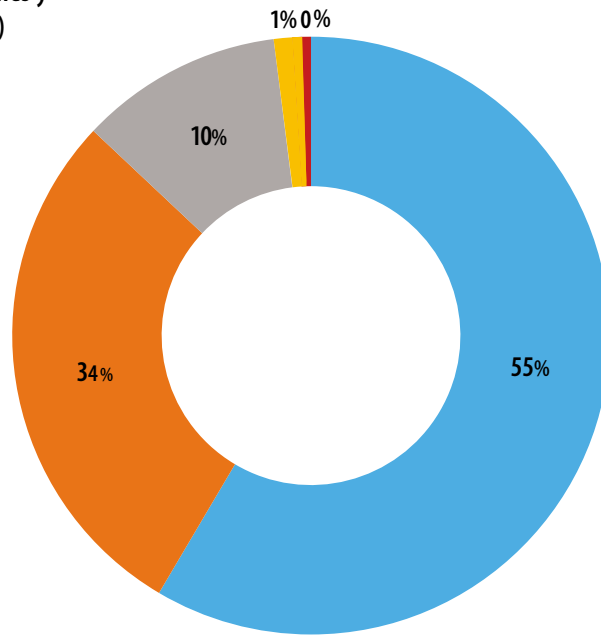

- E. dunnii
- E. grandis
- Otros Eucalyptus
- E. globulus sp
- Pinus

Fuente: MGAP-DGF.

**GRÁFICO 2-26 |**  
Porcentaje de superficie  
de bosques plantados  
(nuevas áreas y replante)  
en 2017.

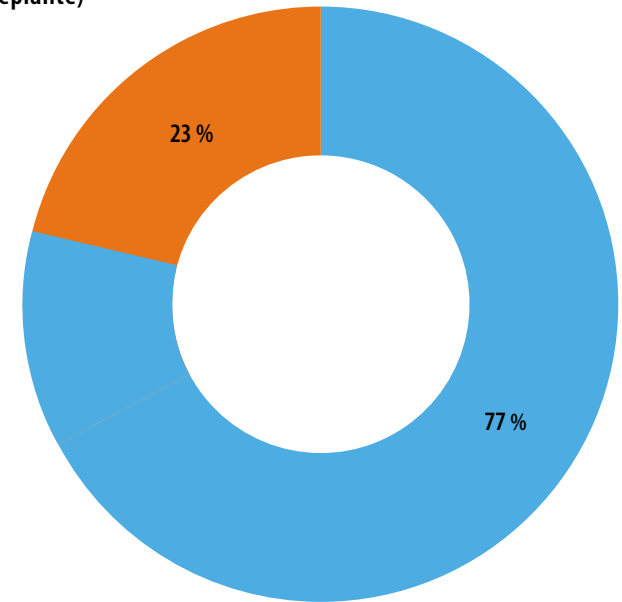

- Replantación
- Nuevas áreas

Fuente: MGAP-DGF.

## SECCIÓN 12 PRODUCCIÓN PESQUERA CAPTURA PESQUERA

(Año 2017)

<b>Captura total</b>		<b>62.654 mil toneladas</b>
Flota industrial	48.912 mil toneladas	
Flota artesanal	13.742 mil toneladas	

<b>Captura por grupos de especies</b>		
Peces marinos	54.287 mil toneladas	
Moluscos	475 mil toneladas	
Crustáceos	502 mil toneladas	
Peces de agua dulce	3.456 mil toneladas	

Fuente: DINARA

**CUADRO 1** Captura pesquera y características de la flota, según tipo de flota. Año 2017.

Tipo de flota	Captura (ton)	Embarcaciones (n.º)	Tonelaje de registro bruto <sup>(1)</sup>		Trip./embarcación (n.º personas)
			Total	Promedio/embarcación	
<b>Total</b>	<b>62.654</b>	<b>570</b>	<b>17.787</b>	<b>31</b>	<b>4</b>
Flota industrial	48.912	52	16.675	322	15
Flota artesanal	13.742	518	1.112	2	3

Fuente: MGAP-DINARA.

(1) Es la capacidad cerrada total en toneladas de arqueo (1 tonelada de arqueo=2.832 m<sup>3</sup> o 100 pies<sup>3</sup>).**CUADRO 2** Desembarques de las principales especies (en toneladas), según año .

Año	Merluza	Corvina	Calamar	Pescadilla	Merluza negra	Rayas	Pescadilla de red	Cangrejo rojo	Pargo blanco	Rouget	Gatuso	Pez espada	Merluza azul	Otras especies	Total
<b>2009</b>	29.025	23.728	1.586	6.354	1.104	1.259	3.229	1.712	2.040	227	448	501	840	9.379	<b>81.432</b>
<b>2010</b>	33.880	15.358	2.375	5.480	588	1.104	1.932	1.760	2.084	905	316	222	1.059	7.067	<b>74.129</b>
<b>2011</b>	36.716	27.211	1.466	7.366	422	147	1.772	1.409	2.432	864	368	47	1.095	11.709	<b>93.024</b>
<b>2012</b>	25.501	24.197	1.431	6.613	208	1.038	2.264	781	2.151	747	363	42	345	10.952	<b>76.634</b>
<b>2013</b>	24.290	13.518	1.261	3.920	248	726	1.584	854	1.252	784	322	0	419	9.475	<b>58.655</b>
<b>2014</b>	16.799	20.749	2.356	4.346	375	1.007	1.908	970	711	0	662	0	359	14.600	<b>64.843</b>
<b>2015</b>	15.714	17.644	1.199	3.555	236	652	1.623	588	1.144	1.103	698	-	557	14.691	<b>59.405</b>
<b>2016</b>	10.383	14.591	1.096	3.565	920	422	895	0	280	1.573	192	0	523	3.839	<b>51.846</b>
<b>2017</b>	17.508	14.977	417	4.386	704	972	1.394	478	470	2.578	332	0	194	12.245	<b>58.720</b>

Fuente: MGAP-DINARA.

**CUADRO 3** Desembarques<sup>(1)</sup> por año, según grupos de especies (en toneladas).

Grupos de especies	2010	2011	2012	2013	2014	2015	2016	2017
<b>Total</b>	<b>74.129</b>	<b>93.024</b>	<b>76.634</b>	<b>58.655</b>	<b>64.843</b>	<b>59.405</b>	<b>51.486</b>	<b>58.720</b>
Peces marinos	68.524	88.385	72.367	54.453	59.038	54.187	46.544	54.287
Peces de agua dulce	1.145	1.682	1.865	2.029	2.399	3.404	3.645	3.456
Moluscos	2.700	1.547	1.610	1.312	2.428	1.204	1.281	475
Crustáceos	1.760	1.410	792	861	978	611	16	502

Fuente: MGAP-DINARA.

(1) Los desembarques están expresados en peso entero.

**GRÁFICO 2-27** | Pesca. Desembarques por año, según grupos de especies.

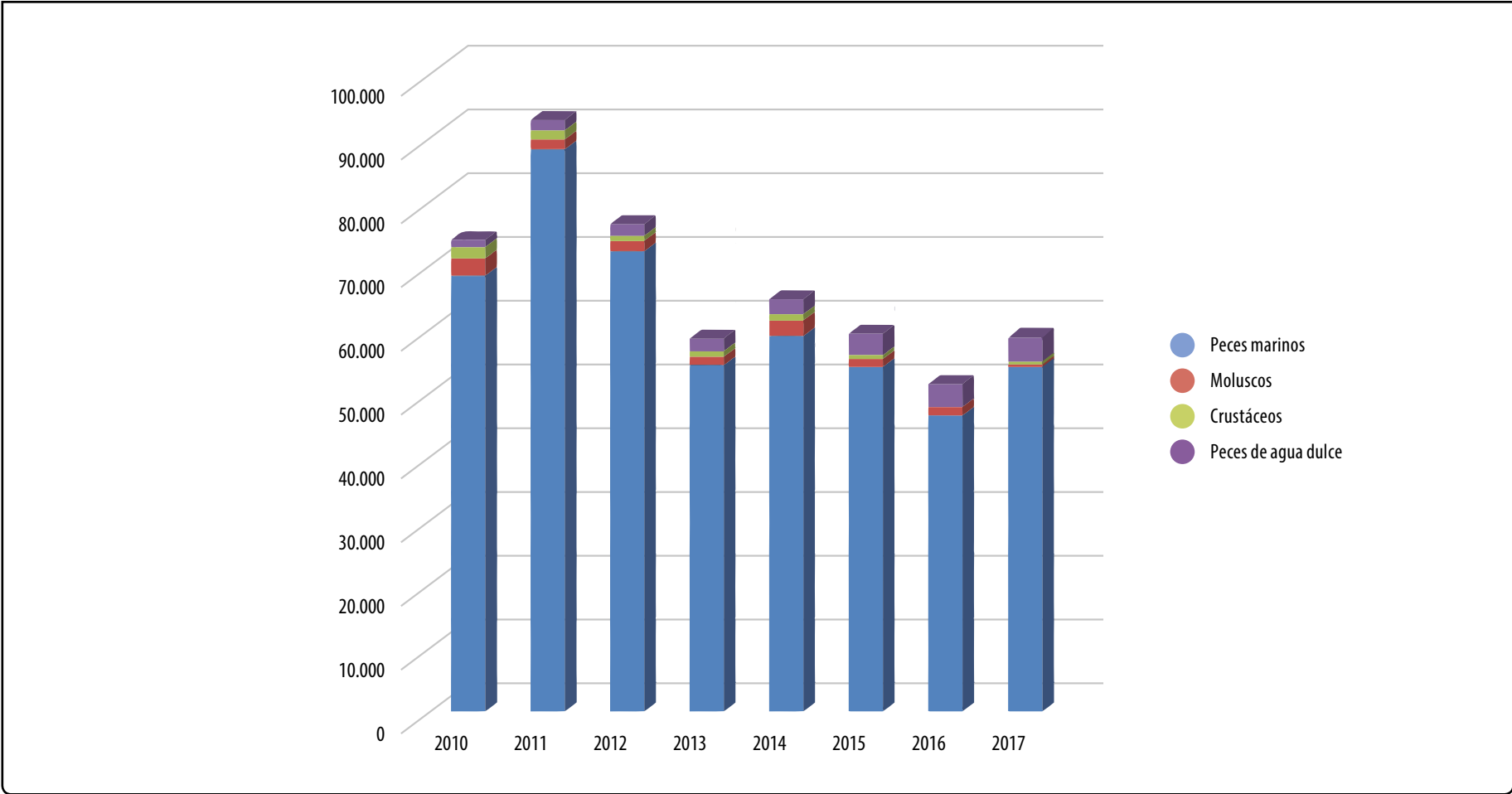

Fuente: MGAP-DINARA

# CAPÍTULO 3







# CAPÍTULO 3

## PRECIOS DE PRODUCTOS, INSUMOS, SERVICIOS, BIENES DE CAPITAL Y TIERRA

Ing. Agr. Gonzalo Freiría  
[gfreiria@mgap.gub.uy](mailto:gfreiria@mgap.gub.uy)

INSTRUCCIONES:

Navegue por las páginas usando las flechas izquierda, derecha, arriba, abajo o ratón de su PC.  
Botones **INICIO - ÍNDICE** para **BUSCADOR DE PALABRAS** digitar **Ctrl + F**. Haga clic sobre los cuadros para descargar la planilla electrónica.

 Ing. Agr. Gonzalo Freiria | gfreiria@mgap.gub.uy



# SECCIÓN 1

## PRECIOS DE PRODUCTOS, INSUMOS Y SERVICIOS

### RELACIONES INSUMO / PRODUCTO

**CUADRO 1 | Precios de productos, insumos y servicios, por año, según concepto, en pesos uruguayos corrientes.**

Continúa

Concepto	2010	2011	2012	2013	2014	2015	2016	2017
<b>Productos pecuarios</b>								
Bovinos <sup>(1)</sup>								
Novillos gordos abasto buenos	28,3	37,4	38,4	38,3	40,9	46,8	46,0	44,6
Novillos gordos especiales (exportación)	29,9	38,9	39,7	39,5	42,3	48,3	47,2	46,5
Vacas especiales	25,8	33,6	34,2	33,9	35,6	39,7	39,0	39,3
Vacas manufactura alta	17,9	21,1	22,6	22,2	23,2	26,1	25,8	26,7
Ovinos <sup>(1)</sup>								
Corderos	39,1	44,6	33,9	35,1	42,2	48,0	44,6	44,2
Capones gordos	32,8	41,9	30,0	29,3	36,6	42,6	40,5	39,3
Porcinos <sup>(1)</sup>								
Cerdos	25,4	28,6	36,3	37,5	39,3	49,5	44,2	49,9
Lana vellón <sup>(2)</sup>								
Base I / II S/S	685,3	694,9	622,7	653,2	814,2	1.019,4	844,1	910,6
Leche (precios/litro)								
Consumo o cuota	... <sup>(3)</sup>	... <sup>(3)</sup>	... <sup>(3)</sup>	... <sup>(3)</sup>	... <sup>(3)</sup>	... <sup>(3)</sup>	... <sup>(3)</sup>	... <sup>(3)</sup>
Industria <sup>(4)</sup>	6,4	7,9	7,6	8,5	9,9	8,1	8,4	9,7
<b>Productos agrícolas (precios/t)</b>								
Arroz convenio	4.934	4.710	5.259	5.444	6.163	5.942	6.173	5.532
Cebada cervecera	4.391	4.170	4.446	5.453	4.804	6.212	5.962	4.936
Girasol	7.037	9.816	10.165	...	...	...	...	...
Maíz	3.792	5.522	5.208	4.703	5.192	5.345	6.236	5.432
Soja	7.621	9.355	11.105	10.210	10.641	9.142	11.047	9.819
Sorgo granífero	3.045	4.662	3.659	4.025	4.409	4.265	4.625	4.018
Trigo	4.362	5.419	5.332	6.369	5.780	5.143	4.629	5.276
<b>Productos de granja</b>								
Frutas (precios/kg)								
Manzana	20,9	17,0	23,1	34,5	25,5	25,0	45,88	34,69
Naranja	9,7	10,9	12,2	12,1	11,8	12,5	16,25	15,99

(1) INAC. Precios contado por kilo en pie, puesto en planta.

(2) Precios promedios de zafra (octubre-marzo) por 10 kilos, en galpón de estancia, pago a 30 días. Se asigna el año de inicio de la zafra.

(3) A partir de Marzo 2008, se derogó la fijación administrativa del precio de la leche cuota al productor, por parte del Poder Ejecutivo.

(4) INALE.

**CUADRO 1 | Precios de productos, insumos y servicios, por año, según concepto, en pesos uruguayos corrientes.**

Continuación

Concepto	2010	2011	2012	2013	2014	2015	2016	2017
<b>Hortalizas (precios/kg)</b>								
Cebolla	13,6	13,5	10,1	22,0	20,0	22,8	16,44	23,00
Papa	11,0	12,2	9,4	14,1	20,8	23,2	21,5	21,36
Tomate	27,6	26,3	32,9	30,6	36,6	38,6	58,4	50,89
<b>Maquinaria agrícola</b>								
Tractor de 90 -100 HP	845.761	878.745	859.973	866.700	982.802	1.155.343	1.275.190	886.568
Sembradora directa (inv./ver.) - 23 líneas	903.928	933.182	1.021.285	1.045.565	1.185.629	1.393.778	1.472.642	...
Cosechadora de cereales (4 x 2)	3.810.940	3.959.567	4.197.336	4.184.206	4.744.719	5.577.703	6.925.473	6.166.481
<b>Insumos</b>								
<b>Combustibles</b>								
Gas oil (precio/litro)	27,8	32,2	35,6	36,4	39,9	38,4	38,7	39,88
<b>Fertilizantes (precios/t)</b>								
Urea	10.254	13.073	13.372	11.542	13.054	13.871	11.074	11.171
Fosfato de amonio	14.140	16.759	15.699	14.005	15.565	18.234	16.716	14.620
Superfosfato	5.461	7.212	7.725	7.001	7.813	9.089	9.047	7.046
Superconcentrado	11.562	14.289	13.181	12.096	12.842	15.336	15.203	12.993
<b>Vacunas (precios/dosis)</b>								
Mancha y gangrena gaseosa (vacunos = 5 cc)	4,8	4,9	6,7	9,3	10,7	11,2	12,0	10,9
Carbunco y mancha (vacunos = 2 cc)	4,8	4,9	5,1	9,4	7,9	7,6	6,0	7,7
Carbunco y mancha (lanares = 1 cc)	2,4	2,5	2,5	4,7	4,2	3,8	3,0	6,2
<b>Específicos veterinarios</b>								
Garrapaticida (Cipermetrina 15%) 1 l	220,6	245,0	305,0	197,0	329,8	331,7	397,0	380,0
Lombricida (Levamisol 10%) 0,5 l	134,4	144,0	161,9	178,0	201,2	261,6	318,0	408,7
Sarnicida y piojicida (Diazinon 60%) 1 l	421,2	425,6	447,0	502,0	881,9	464,9	542,0	544,9
Saguaypicida (Closantel 10%) 0,5 l	381,1	385,0	376,8	434,0	500,8	615,7	745,1	458,9
<b>Específicos fitosanitarios</b>								
<b>Fungicida</b>								
Mancozeb, 1 kg	120,3	125,5	132,0	143,0	162,4	177,3	180,7	172,1
<b>Herbicida</b>								
Glifosato (precio/litro)	51,7	48,6	55,8	72,0	81,2	70,9	60,2	83,2

(1) INAC. Precios contado por kilo en pie, puesto en planta.

(2) Precios promedios de zafra (octubre-marzo) por 10 kilos, en galpón de estancia, pago a 30 días. Se asigna el año de inicio de la zafra.

(3) A partir de Marzo 2008, se derogó la fijación administrativa del precio de la leche cuota al productor, por parte del Poder Ejecutivo.

(4) INALE.

**CUADRO 1 | Precios de productos, insumos y servicios, por año, según concepto, en pesos uruguayos corrientes**

Continuación

Concepto	2010	2011	2012	2013	2014	2015	2016	2017
<b>Insecticida</b>								
Aceite (precio/litro)	52,9	49,8	52,4	61,4	69,6	79,9	85,8	85,5
<b>Ración</b>								
Lecheras, 1 kg	4,5	6,4	6,0	7,0	7,4	7,4	6,9	8,6
<b>Semillas</b>								
Trigo, 1 kg	9,8	12,2	11,0	15,3	15,8	14,5	14,8	14,1
Trébol blanco, 1 kg	131,6	112,0	124,4	133,0	174,1	177,3	168,9	157,7
<b>Alambres</b>								
Alambre 17/15, rollo de 45 kg	1.845	1.930	2.031	2.293	2.680	3.042	3.162	3.012
<b>Servicios</b>								
Flete por camión de haciendas								
Jaula de 14 m (por km)	51,6	55,0	60,5	67,0	67,5	67,5	77,5	74,57
Mano de obra								
Peón especializado o tractorista <sup>(4)</sup>	5.862	8.479	9.497	11.366	13.616	15.396	17.059	19.445
<b>Índices de ajuste de créditos</b>								
Sector agropecuario <sup>(5)</sup>								
Ganadero	124,30	160,51	162,17	159,45	170,40	198,90	201,14	...
Agrícola-ganadero	107,38	140,13	142,96	145,62	149,86	165,46	169,63	...
Lechero	151,64	189,34	180,74	205,53	229,31	199,12	206,81	...
Agrícola	91,20	122,21	124,58	131,32	130,73	135,34	141,19	...
Dólar	67,91	65,21	68,60	69,14	78,40	92,17	101,73	...
General de Precios al Consumo	151,01	162,79	175,97	191,06	208,02	226,05	247,84	...
IPPN <sup>(6)</sup>	111,26	123,64	130,88	139,18	153,94	164,09	160,95	169,62
<b>Cotización interbancaria del dólar</b>								
	20,1	19,3	20,3	20,5	23,2	27,3	30,1	28,7

Fuente: Elaborado por MGAP-DIEA en base a información suministrada por firmas de plaza.

(4) Salario nominal.

(5) Base Abril de 2004 = 100.

(6) INE - Base Marzo 2010.

**CUADRO 2 | Precios de productos, insumos y servicios, por año, según concepto, en dólares americanos corrientes.**

Continúa

Concepto	2010	2011	2012	2013	2014	2015	2016	2017
<b>Productos pecuarios</b>								
Bovinos <sup>(1)</sup>								
Novillos gordos abasto buenos	1,41	1,94	1,89	1,87	1,76	1,72	1,53	1,55
Novillos gordos especiales de exportación	1,49	2,02	1,96	1,93	1,82	1,77	1,57	1,62
Vacas especiales tipo exportación	1,29	1,74	1,69	1,65	1,54	1,46	1,29	1,37
Vacas manufactura alta	0,89	1,09	1,11	1,09	1,00	0,96	0,86	0,93
Ovinos <sup>(1)</sup>								
Corderos	1,95	2,31	1,67	1,67	1,79	1,70	1,53	1,54
Capones gordos	1,64	2,17	1,49	1,41	1,56	1,53	1,37	1,37
Porcinos <sup>(1)</sup>								
Cerdos	1,26	1,48	1,79	1,83	1,69	1,81	1,47	1,74
Lana vellón <sup>(2)</sup>								
Base I / II S/S	34,17	36,00	30,67	31,92	35,08	37,37	28,03	31,75
Leche (precios/litro)								
Consumo o cuota	s/d <sup>(3)</sup>	s/d <sup>(3)</sup>	s/d <sup>(3)</sup>	s/d <sup>(3)</sup>	s/d <sup>(3)</sup>	s/d <sup>(3)</sup>	s/d <sup>(3)</sup>	s/d <sup>(3)</sup>
Industria <sup>(4)</sup>	0,32	0,41	0,38	0,42	0,43	0,30	0,28	0,34
<b>Productos agrícolas (precios/t)</b>								
Arroz convenio	250,00	249,00	258,60	266,00	265,60	217,80	205,00	192,87
Cebada cervecera	218,93	216,00	218,93	266,46	207,00	227,70	198,00	172,11 <sup>(5)</sup>
Girasol	350,83	508,50	500,59	s/d	s/d	s/d	s/d	s/d
Maíz	189,07	286,06	256,46	229,78	223,71	195,92	207,12	189,40
Soja	379,96	484,62	546,90	498,90	458,55	335,11	366,89	342,36
Sorgo granífero	151,82	241,52	180,17	196,67	190,16	156,35	153,59	140,08
Trigo	217,46	280,72	262,57	311,20	249,09	188,53	153,73	183,96

(1) INAC. Precios contado por kilo en pie, puesto en planta.

(2) Precios promedios de zafra (octubre-marzo) por 10 kilos, en galpón de estancia, pago a 30 días. Se asigna el inicio de la zafra.

(3) A partir de Marzo 2008, se derogó la fijación administrativa del precio de la leche cuota al productor, por parte del Poder Ejecutivo.

(4) INALE.

(5) Valores preliminares sujetos a ajuste

**CUADRO 2 | Precios de productos, insumos y servicios, por año, según concepto, en dólares americanos corrientes.**

Continuación

Concepto	2010	2011	2012	2013	2014	2015	2016	2017
<b>Productos de granja</b>								
Frutas (precios/kg)								
Manzana	1,04	0,88	1,14	1,68	1,10	0,92	1,52	1,21
Naranja	0,48	0,57	0,60	0,59	0,51	0,46	0,54	0,56
Hortalizas (precios/kg)								
Cebolla	0,68	0,70	0,50	1,08	0,86	0,83	0,55	0,80
Papa	0,55	0,63	0,46	0,69	0,89	0,85	0,71	0,74
Tomate	1,38	1,36	1,62	1,49	1,58	1,41	1,94	1,77
<b>Maquinaria agrícola</b>								
Tractor de 90 -100 HP	42.167	45.522	42.350	42.350	42.350	42.350	42.350	30.911
Sembradora directa (inv./ver.) - 23 líneas	45.067	48.342	50.294	51.090	51.090	51.090	48.908	s/d
Cosechadora de cereales (4 x 2)	190.000	205.120	206.701	204.455	204.455	204.455	230.000	215.000
<b>Insumos</b>								
Combustibles								
Gas oil (precio/litro)	1,39	1,67	1,75	1,78	1,72	1,41	1,29	1,39
Fertilizantes (precios/t)								
Urea	511,22	677,24	658,50	563,96	562,50	508,46	367,79	389,50
Fosfato de amonio	704,96	868,19	773,13	684,33	670,71	668,38	555,17	509,75
Superfosfato	272,25	373,63	380,42	342,08	336,67	333,18	300,44	245,67
Superconcentrado	576,42	740,23	649,11	591,04	553,38	562,17	504,92	453,00
Vacunas (precios/dosis)								
Mancha y gangrena gaseosa (vacunos = 5 cc)	0,24	0,25	0,33	0,45	0,46	0,41	0,40	0,38
Carbunco y mancha (vacunos = 2 cc)	0,24	0,25	0,25	0,46	0,34	0,28	0,20	0,27
Carbunco y mancha (lanares = 1 cc)	0,12	0,13	0,12	0,23	0,18	0,14	0,10	0,22



**CUADRO 2 | Precios de productos, insumos y servicios, por año, según concepto, en dólares americanos corrientes.**

Continuación

Concepto	2010	2011	2012	2013	2014	2015	2016	2017
<b>Específicos veterinarios</b>								
Garrapaticida (Cipermetrina 15%) 1 l	11,00	12,69	15,00	9,62	14,21	12,16	13,18	13,25
Lombricida (Levamisol 10%) 0,5 l	6,70	7,46	8,00	8,69	8,67	9,59	10,56	14,25
Sarnicida y piojicida (Diazinon 60%) 1 l	15,71	15,70	15,60	17,36	16,66	17,04	18,00	19,00
Saguaypicida (Closantel 10%) 0,5 l	19,00	19,94	18,60	21,22	21,58	22,57	24,75	16,00
<b>Específicos fitosanitarios</b>								
Fungicida								
Mancozeb, 1 kg	6,00	6,50	6,50	7,00	7,00	6,50	6,00	6,00
Herbicida								
Glifosato (precio/litro)	2,58	2,52	2,75	3,50	3,50	2,60	2,00	2,90
Insecticida								
Aceite (precio/litro)	2,64	2,58	2,58	3,00	3,00	2,93	2,85	2,98
<b>Ración</b>								
Lecheras, 1 kg	0,22	0,33	0,30	0,34	0,32	0,27	0,23	0,30
<b>Semillas</b>								
Trigo, 1 kg	0,49	0,63	0,54	0,75	0,68	0,53	0,49	0,49 <sup>(5)</sup>
Trébol blanco, 1kg	6,56	5,80	6,13	6,50	7,50	6,50	5,61	5,5 <sup>(5)</sup>
<b>Alambres</b>								
Alambre 17/15, rollo de 45 kg	92,00	100,00	100,00	112,00	115,50	111,50	105,00	105,00
<b>Servicios</b>								
Flete por camión de haciendas								
Jaula de 14 m (por km)	2,60	2,85	3,00	3,27	2,91	2,47	2,57	2,6 <sup>(5)</sup>
Mano de obra								
Peón especializado o tractorista <sup>(5)</sup>	292,24	439,26	467,69	555,38	586,71	564,35	566,54	677,97

Fuente: MGAP-DIEA en base a información suministrada por firmas de plaza.

(4) Salario nominal.

(5) Valores preliminares sujetos a ajuste



**CUADRO 3 | Precios de productos, insumos y servicios, por año, según concepto, en pesos uruguayos constantes de 2017.**

Continúa

Concepto	2010	2011	2012	2013	2014	2015	2016	2017
<b>Productos pecuarios</b>								
Bovinos <sup>(1)</sup>								
Novillos gordos abasto buenos	43,1	51,3	49,8	46,7	45,0	48,4	48,5	44,6
Novillos gordos especiales (exportación)	45,6	53,4	51,5	48,1	46,6	49,9	49,8	46,5
Vacas especiales	39,3	46,1	44,4	41,3	39,3	41,1	41,1	39,3
Vacas manufactura alta	27,2	29,0	29,3	27,1	25,5	27,0	27,2	26,7
Ovinos <sup>(1)</sup>								
Corderos	59,7	61,2	44,0	42,8	46,5	49,6	47,0	44,2
Capones gordos	50,0	57,5	38,9	35,7	40,3	44,0	42,7	39,3
Porcinos <sup>(1)</sup>								
Cerdos	38,6	39,2	47,0	45,7	43,3	51,1	46,6	49,9
Lana vellón <sup>(2)</sup>								
Base I / II S/S	1.044,8	953,4	807,1	796,0	897,1	1.053,7	889,6	910,6
Leche (precios/litro)								
Consumo o cuota	... <sup>(3)</sup>	... <sup>(3)</sup>	... <sup>(3)</sup>	... <sup>(3)</sup>	... <sup>(3)</sup>	... <sup>(3)</sup>	... <sup>(3)</sup>	... <sup>(3)</sup>
Industria <sup>(4)</sup>	9,8	10,8	9,9	10,4	10,9	8,4	8,9	9,7
<b>Productos agrícolas (precios/t)</b>								
Arroz convenio	7.522	6.462	6.816	6.634	6.790	6142	6.505	5.532
Cebada cervecera	6.695	5.720	5.762	6.646	5.293	6.421	6.283	4.936
Girasol	10.728	13.466	13.174	...	...	...	...	...
Maíz	5.781	7.576	6.749	5.731	5.720	5.525	6.572	5.432
Soja	11.619	12.834	14.393	12.443	11.725	9.450	11.642	9.819
Sorgo granífero	4.643	6.396	4.742	4.905	4.858	4.409	4.874	4.018
Trigo	6.649	7.434	6.910	7.762	6.369	5.316	4.878	5.276

Fuente: MGAP-DIEA en base a información suministrada por firmas de plaza.

(1) INAC. Precios contado por kilo en pie, puesto en planta.

(2) Precios promedios de zafra (octubre-marzo) por 10 kilos, en galpón de estancia, pago a 30 días. Se asigna el año de inicio de la zafra.

(3) A partir de marzo 2008 se derogó la fijación administrativa del precio de la leche-cuota al productor por parte del Poder Ejecutivo.

(4) INALE.

**CUADRO 3 Precios de productos, insumos y servicios, por año, según concepto, en pesos uruguayos constantes de 2017.**

Continuación

Concepto	2010	2011	2012	2013	2014	2015	2016	2017
<b>Productos de granja</b>								
Frutas (precios/kg)								
Manzana	31,8	23,3	29,9	42,0	28,1	25,9	48,4	34,7
Naranja	14,7	15,0	15,8	14,7	12,9	12,9	17,1	16,0
Hortalizas (precios/kg)								
Cebolla	20,8	18,5	13,1	26,8	22,0	23,5	17,3	23,0
Papa	16,7	16,7	12,2	17,2	22,9	24,0	22,7	21,4
Tomate	42,1	36,0	42,6	37,2	40,3	39,9	61,5	50,9
<b>Maquinaria agrícola</b>								
Tractor de 90 -100 HP	1.289.395	1.205.538	1.114.522	1.056.255	1.082.908	1.194.280	1.343.882	886.568
Sembradora directa (inv./ ver.) - 23 líneas	1.370.972	1.280.219	1.323.582	1.274.241	1.306.394	1.440.750	1.551.969	...
Cosechadora de cereales (4 x 2)	5.809.919	5.432.075	5.439.732	5.099.332	5.228.006	5.765.677	7.298.532	6.166.481
<b>Insumos</b>								
<b>Combustibles</b>								
Gas oil (precio/litro)	42,4	44,1	46,1	44,4	44,0	39,7	40,8	39,9
<b>Fertilizantes (precios/t)</b>								
Urea	15.632,4	17.934,9	17.329,7	14.065,7	14.383,4	14.338,6	11.671,0	11.171,4
Fosfato de amonio	21.556,8	22.991,9	20.346,3	17.068,0	17.150,3	18.848,3	17.617,0	14.620,3
Superfosfato	8.325,0	9.894,5	10.011,4	8.531,9	8.608,7	9.395,8	9.533,9	7.046,0
Superconcentrado	17.626,0	19.603,2	17.082,6	14.741,2	14.150,0	15.853,2	16.022,4	12.992,6
<b>Vacunas (precios/dosis)</b>								
Mancha y gangrena gaseosa (vacunos = 5 cc)	7,3	6,7	8,7	11,3	11,8	11,6	12,7	10,9
Carbunco y mancha (vacunos = 2 cc)	7,3	6,7	6,6	11,5	8,7	7,9	6,3	7,7
Carbunco y mancha (lanares = 1 cc)	3,7	3,4	3,2	5,7	4,6	3,9	3,2	6,2

**CUADRO 3 | Precios de productos, insumos y servicios, por año, según concepto, en pesos uruguayos constantes de 2017.**

Continuación

Concepto	2010	2011	2012	2013	2014	2015	2016	2017
<b>Específicos veterinarios</b>								
Garrapaticida (Cipermetrina 15%) 1 l	336,4	336,1	395,3	240,1	363,4	342,9	418,4	380,0
Lombricida (Levamisol 10%) 0,5 l	204,9	197,6	209,8	216,9	221,7	270,4	335,1	408,7
Sarnicida y piojicida (Diazinon 60%) 1 l	642,1	583,9	579,3	611,8	971,7	480,5	571,2	544,9
Saguapicida (Closantel 10%) 0,5 l	581,0	528,2	488,3	528,9	551,8	636,5	785,3	458,9
<b>Específicos fitosanitarios</b>								
Fungicida								
Mancozeb, 1 kg	183,5	172,1	171,1	174,3	179,0	183,3	190,4	172,1
Herbicida								
Glifosato (precio/litro)	78,9	66,6	72,4	87,7	89,5	73,3	63,5	83,2
Insecticida								
Aceite (precio/litro)	80,6	68,3	67,9	74,8	76,7	82,6	90,4	85,5
<b>Ración</b>								
Lecheras, 1 kg	6,8	8,8	7,8	8,5	8,1	7,7	7,3	8,6
<b>Semillas</b>								
Trigo, 1 kg	15,0	16,7	14,2	18,6	17,4	14,9	15,5	14,1
Trébol blanco, 1 kg	200,7	153,6	161,3	162,1	191,8	183,3	178,0	157,7
<b>Alambres</b>								
Alambre 17/15, rollo de 45 kg	2.812,8	2.648,2	2.632,2	2.794,5	2.953,4	3.144,3	3.331,9	3.011,5
<b>Servicios</b>								
Flete por camión de haciendas								
Jaula de 14 m (por km)	78,7	75,5	78,4	81,7	74,4	69,8	81,6	74,6
Mano de obra								
Peón especializado o tractorista <sup>(5)</sup>	8.936,2	11.632,6	12.308,1	13.851,9	15.002,3	15.914,9	17.977,9	19.445,0
<b>Cotización interbancaria del dólar</b>								
	<b>30,6</b>	<b>26,5</b>	<b>26,3</b>	<b>24,9</b>	<b>25,6</b>	<b>28,2</b>	<b>31,7</b>	<b>28,7</b>

Fuente: MGAP-DIEA en base a información suministrada por firmas de plaza.

(5) Salario nominal mensual.

**GRÁFICO 3-1 |**  
 Evolución del precio del novillo gordo puesto en planta, en U\$S/kg y en \$ Constantes de Junio de 2018 / kg)

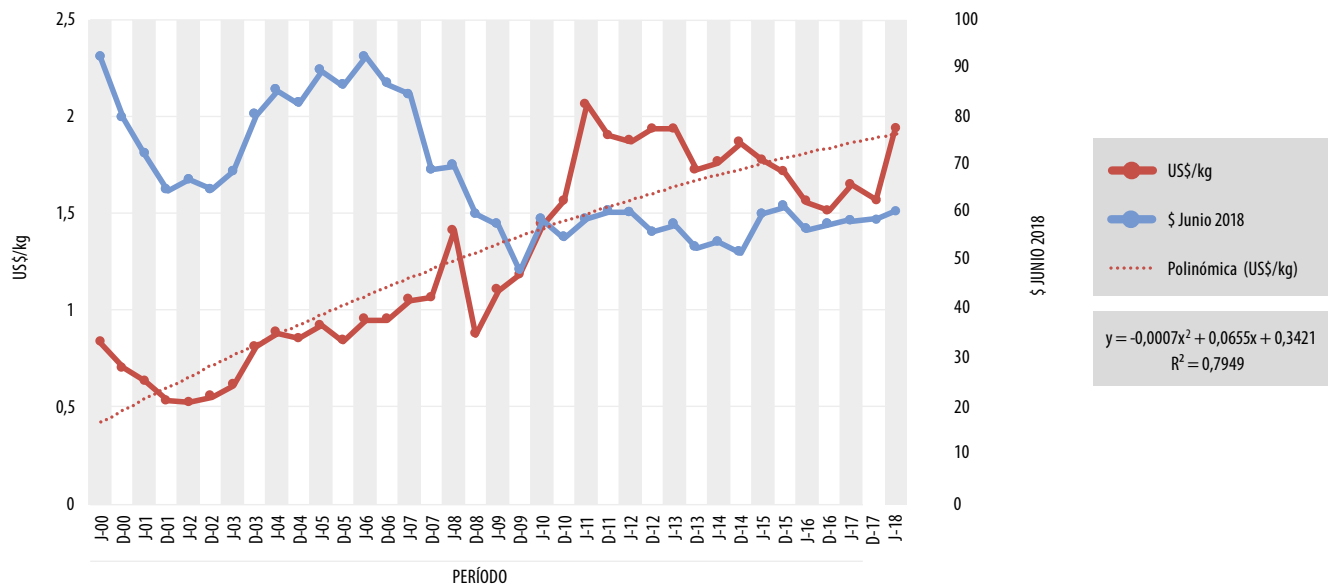

Fuente: MGAP-DIEA.

**GRÁFICO 3-2 |**  
 Cantidades de novillo gordo necesarias para pagar insumos y servicios.

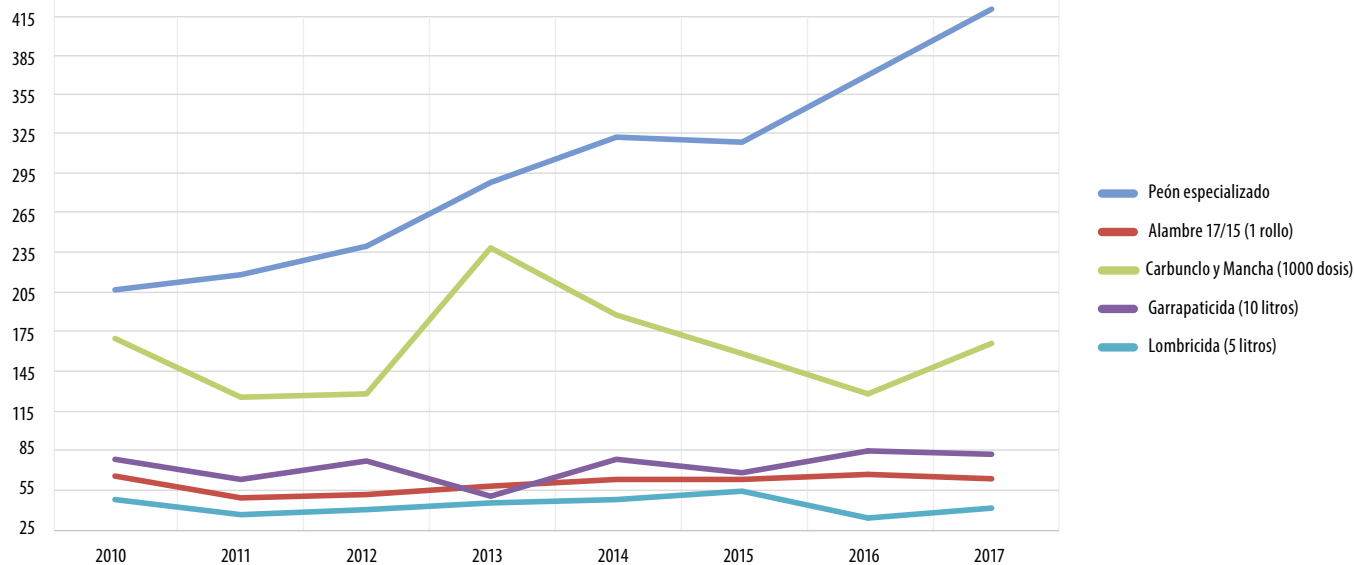

Fuente: MGAP-DIEA.

**GRÁFICO 3-3 |** Cantidades de lana vellón I/II necesarias para pagar insumos y servicios.

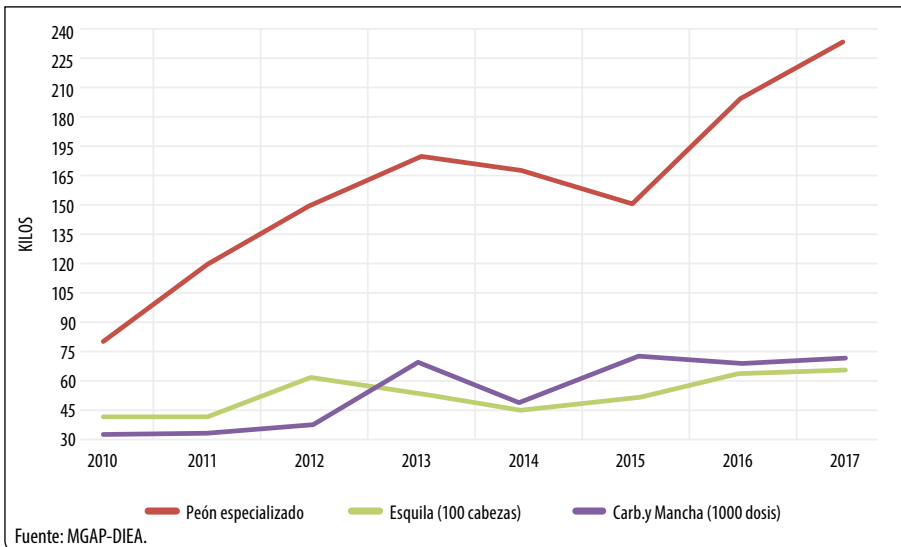

**GRÁFICO 3-4 |** Cantidades de leche industria para pagar insumos y servicios.

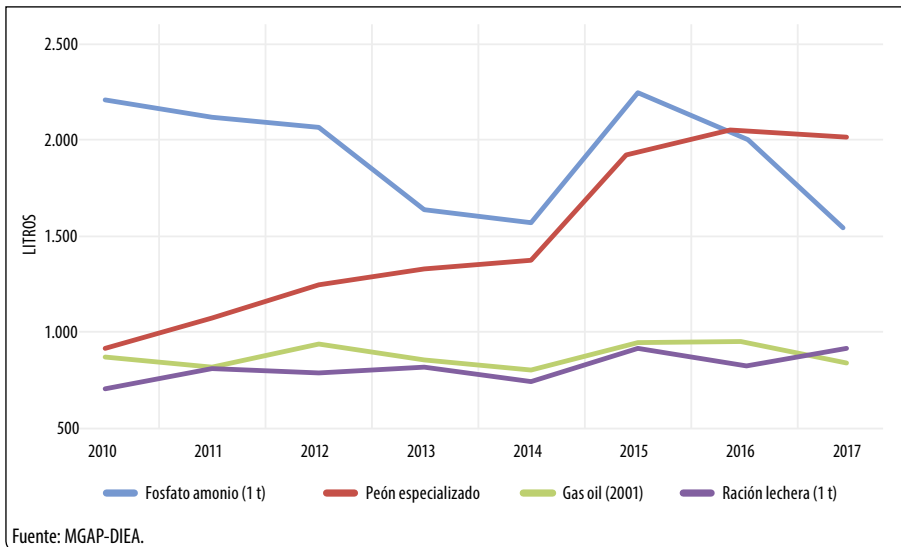

**GRÁFICO 3-5 |** Cantidades de cerdo gordo necesarias para pagar insumos y servicios.

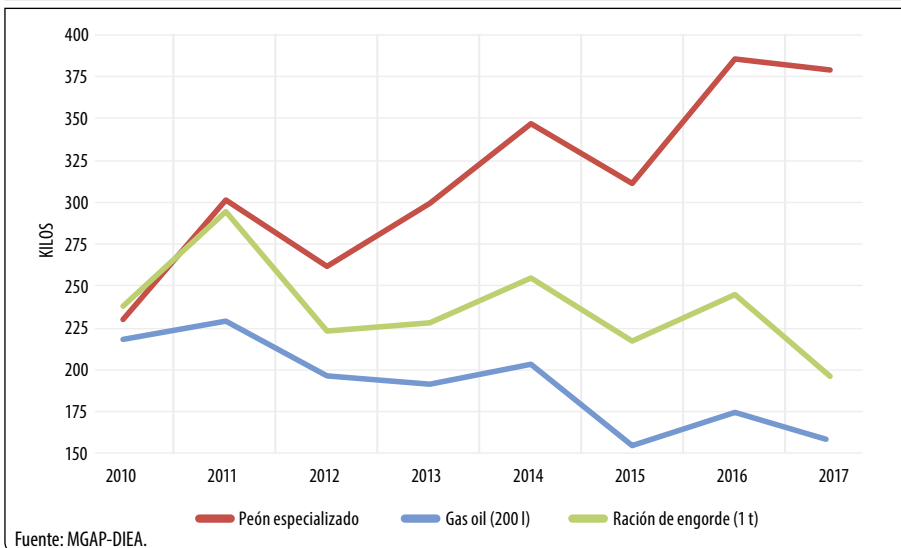

**GRÁFICO 3-6 |** Cantidades de pollo Parrillero necesarias para pagar insumos y servicios.

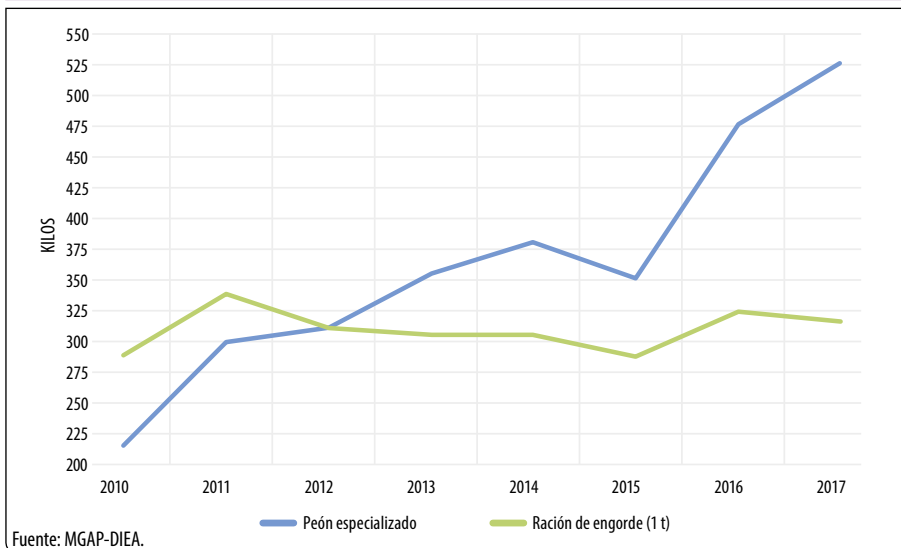

**CUADRO 4** Relaciones insumo/producto por año. Cantidad de producto animal necesaria para adquirir o pagar insumos o servicios.

Concepto	2010	2011	2012	2013	2014	2015	2016	2017
<b>Novillo gordo especial (kilogramos)</b>								
Peón especializado	207	218	239	288	322	319	361	418
Alambre 17/15 (1 rollo)	65	50	51	58	63	63	67	65
Carbunco y Mancha (1000 dosis)	170	126	128	239	187	158	128	166
Garrapaticida (10 litros)	78	63	77	50	78	69	84	82
Lombricida (5 litros)	47	37	41	45	48	54	34	44
<b>Lana I/II S/S (kilogramos)</b>								
Peón especializado	86	122	152	174	167	151	202	231
Esquila (100 cabezas)	44	45	64	52	46	51	67	68
Carb.y Mancha (1000 dosis)	35	36	40	72	52	75	71	73
<b>Leche industria (litros)</b>								
Fosfato amonio (1 t)	2.209	2.121	2.066	1.640	1.571	2.247	1.990	1.502
Urea (1 t)	1.602	1.655	1.759	1.351	1.317	1.709	1.318	1.147
Gas oil (200 l)	869	815	937	853	805	947	921	819
Peón especializado	916	1.073	1.250	1.331	1.374	1.897	2.031	1.997
Ración lechera (1 t)	703	810	789	820	747	914	821	884
Tractor 90-100 HP	132.150	111.234	113.154	101.467	99.181	142.371	151.808	91.062
<b>Cerdo gordo (kilogramos)</b>								
Peón especializado	230	301	262	299	347	311	386	382
Gas oil (200 l)	218	229	196	192	203	155	175	157
Ración de engorde (1 t)	238	294	223	228	255	218	245	199
<b>Pollo parrillero (kilogramos)</b>								
Peón especializado	215	296	307	350	375	347	468	526
Ración de engorde (1 t)	291	333	309	305	305	289	321	313

Fuente: MGAP-DIEA.

**CUADRO 5 | Relaciones insumo/producto por año. Cantidad (en kilos) de producto vegetal, necesaria para adquirir o pagar insumos y servicios.**

Concepto	2010	2011	2012	2013	2014	2015	2016	2017
<b>Soja</b>								
Fosfato de amonio (1 t)	1.856	1.791	1.414	1.372	1.463	3.069	1.513	1.489
Urea (1 t)	1.346	1.397	1.204	1.130	1.227	2.335	1.002	1.138
Gas oil (200 l)	730	688	641	713	750	1.293	701	812
Peón especializado	769	906	855	1.113	1.279	2.591	1.544	1.980
Tractor 90 -100 HP	110.992	93.933	77.440	84.887	92.356	194.444	115.430	90.289
Tractor de 200 HP (4x4)	269.816	185.462	156.236	212.518	196.271	413.223	245.306	314.730
<b>Trigo</b>								
Fosfato de amonio (1 t)	3.243	3.093	2.944	2.199	2.693	3.545	3.611	2.771
Urea (1 t)	2.352	2.412	2.508	1.812	2.258	2.697	2.392	2.117
Gas oil (200 l)	1.275	1.188	1.335	1.143	1.381	1.494	1.672	1.512
Peón especializado	1.344	1.565	1.781	1.785	2.355	2.993	3.685	3.685
Tractor 90 -100 HP	193.982	162.160	161.285	136.086	170.022	224.637	275.479	168.033
Tractor de 200 HP (4x4)	471.560	320.170	325.394	340.698	361.321	477.387	585.433	585.730
<b>Maíz</b>								
Fosfato de amonio (1 t)	3.731	3.035	3.014	2.978	2.998	3.411	2.680	2.691
Urea (1 t)	2.706	2.367	2.568	2.454	2.514	2.595	1.776	2.056
Gas oil (200 l)	1.467	1.166	1.367	1.548	1.537	1.438	1.241	1.468
Peón especializado	1.547	1.535	1.824	2.417	2.623	2.880	2.735	3.579
Tractor 90 -100 HP	223.156	159.135	165.125	184.305	189.308	216.158	204.476	163.203
Tractor de 200 HP (4x4)	542.480	314.198	333.141	461.416	402.308	459.367	434.541	568.896
<b>Arroz</b>								
Fosfato de amonio (1 t)	2.868	3.558	2.985	2.573	2.526	3.069	2.708	2.643
Urea (1 t)	2.080	2.776	2.543	2.120	2.118	2.335	1.794	2.020
Gas oil (200 l)	1.128	1.367	1.354	1.337	1.295	1.293	1.254	1.442
Peón especializado	1.189	1.800	1.806	1.899	2.209	2.591	2.764	3.515
Herbicida (Propanil 1 litro)	22	24	22	24	19	35	37	...
Tractor 90 -100 HP	171.554	186.570	163.524	159.211	159.474	194.444	206.585	160.271
Tractor de 200 HP (4x4)	417.039	368.365	329.911	398.590	338.906	413.223	439.024	558.676

Fuente: MGAP-DIEA.

**GRÁFICO 3-7 |** Cantidades de producto vegetal necesarias para adquirir una tonelada de fosfato de amonio.

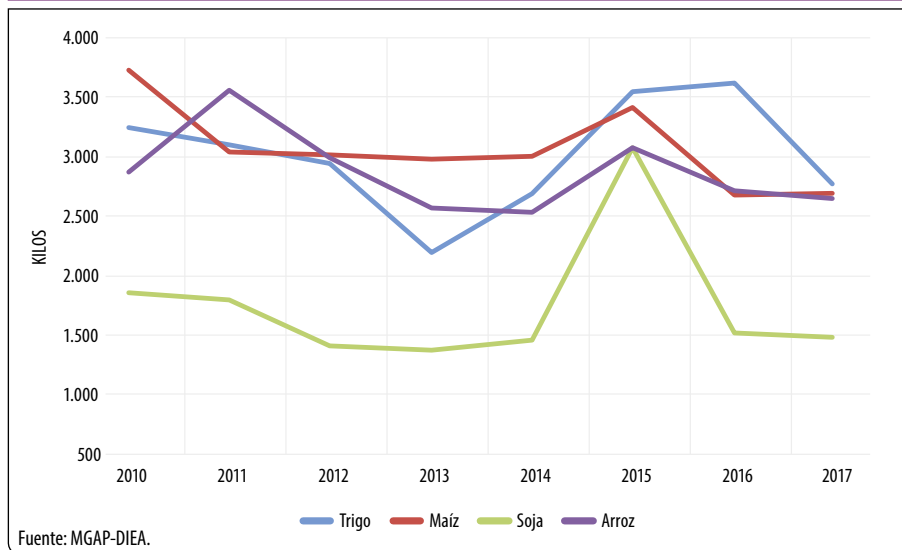

**GRÁFICO 3-8 |** Cantidades de producto vegetal necesarias para adquirir 200 litros de gas oil.

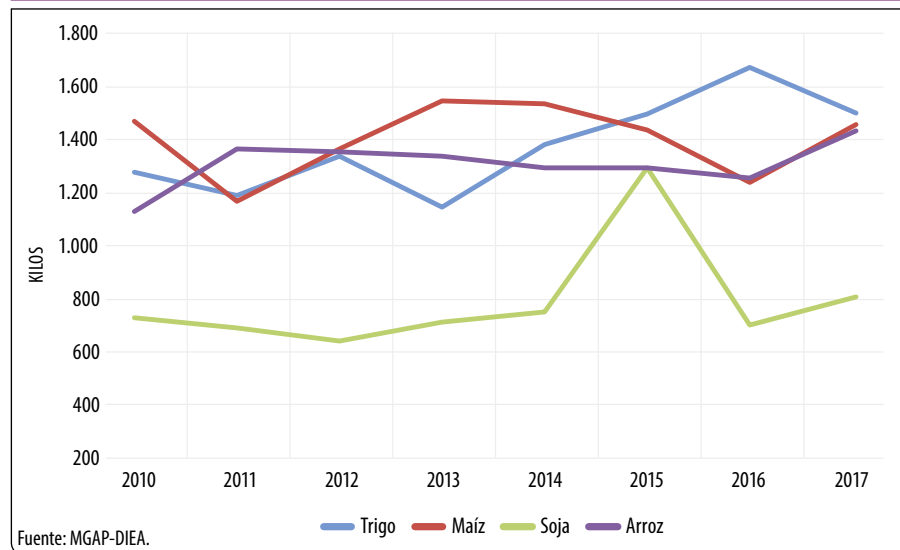

**GRÁFICO 3-9 |** Cantidades de producto vegetal necesarias para pagar el salario mensual de un peón especializado.

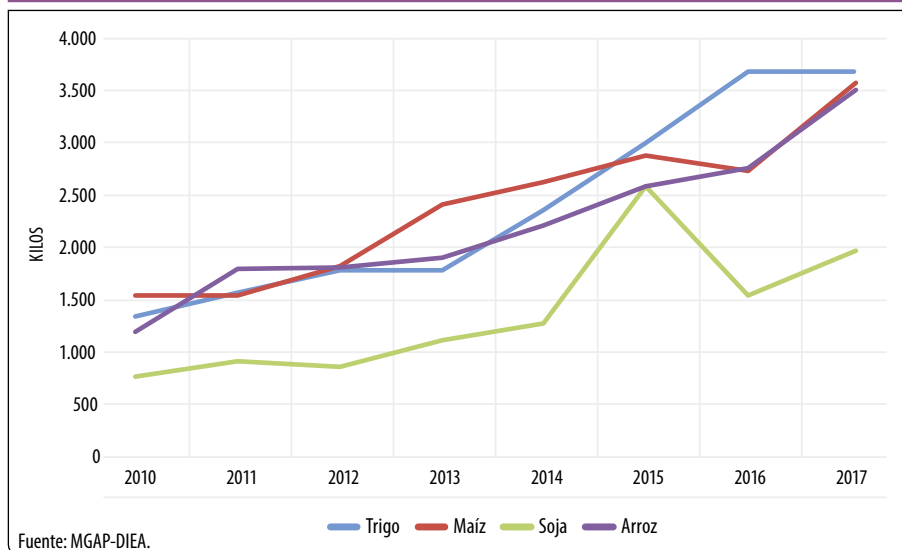

**GRÁFICO 3-10 |** Cantidades de producto vegetal necesarias para adquirir un tractor de 200 HP (4 x 4).

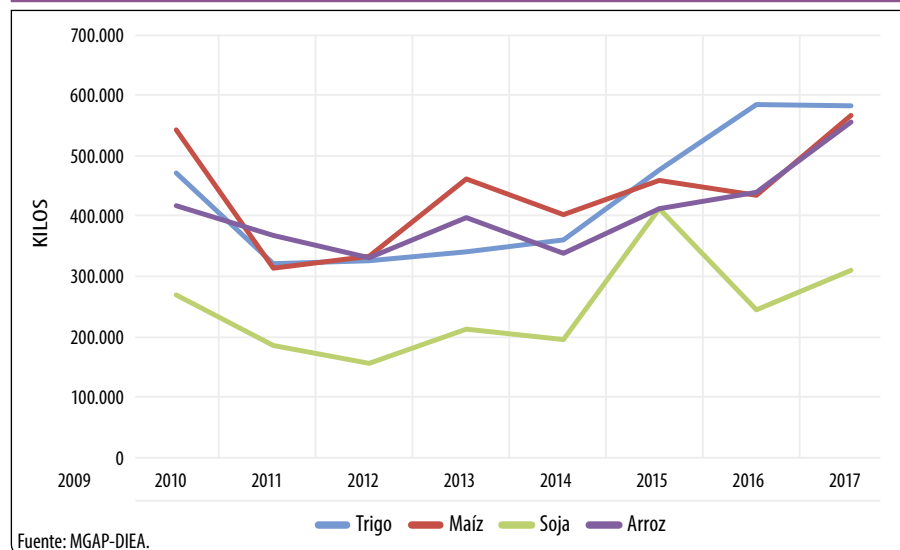



**CUADRO 6 | Evolución de precios relativos entre productos. Período 2010-2017.**

Relación	2010	2011	2012	2013	2014	2015	2016	2017
Trigo/cebada	0,99	1,30	1,20	1,17	1,20	0,83	0,78	1,07
Trigo/novillo gordo <sup>(1)</sup>	0,15	0,14	0,13	0,16	0,14	0,11	0,10	0,11
Maíz/Soja	0,50	0,59	0,47	0,46	0,49	0,58	0,56	0,55
Leche industria/novillo gordo <sup>(1)</sup>	0,21	0,20	0,19	0,22	0,23	0,17	0,18	0,21
Lana (I/II S/S) /novillo gordo <sup>(1)</sup>	2,29	1,79	1,57	1,66	1,93	2,11	1,79	1,81
Arroz/novillo gordo <sup>(1)</sup>	0,17	0,12	0,13	0,14	0,15	0,12	0,13	0,12

Fuente: MGAP-DIEA.  
(1) Especiales de exportación.

**GRÁFICO 3-11 | Relaciones de precios producto-producto.**

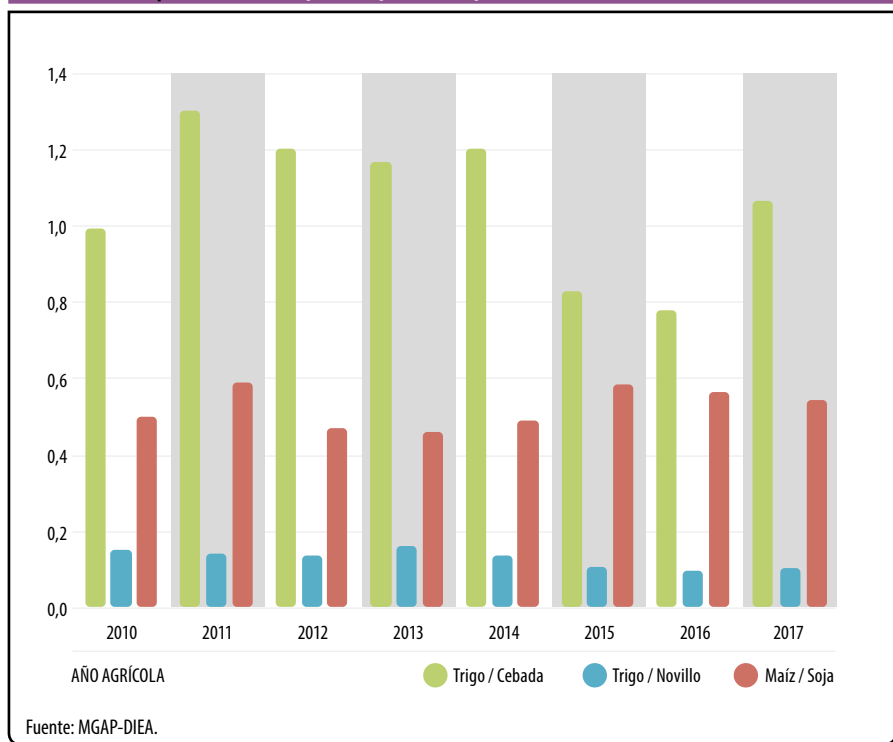

**GRÁFICO 3-12 | Relaciones de precios producto-producto.**



### CUADRO 7 | Precios promedio de principales alimentos que integran la canasta del Índice General de Precios al Consumo, según producto en pesos corrientes. Período 2010-2017

Producto	2010	2011	2012	2013	2014	2015	2016	2017
Arroz (kg)	27,8	26,5	27,3	29,1	31,6	34,3	38,5	38,8
Harina de trigo (kg)	18,6	24,3	26,1	29,3	31,5	31,9	32,1	33,1
Nalga (kg)	142,1	168,1	178,0	187,3	200,9	225,3	241,0	243,9
Aguja de 1ª (kg)	85,1	104,1	112,6	119,0	127,9	144,2	157,9	157,8
Manteca (200 g)	21,1	42,7	45,4	48,7	51,8	55,9	59,1	61,9
Aceite de girasol (l)	43,3	55,5	61,2	63,7	62,8	68,1	74,2	70,3
Leche común entera (l)	12,6	13,8	15,9	16,4	18,3	20,0	20,5	22,3
Queso semiduro (kg)	214,2	216,4	227,0	250,6	283,4	306,1	314,5	330,9
Queso colonia (kg)	208,3	213,2	224,9	243,2	274,5	293,5	300,0	321,1
Manzana (kg)	33,8	31,6	41,5	52,5	46,8	45,2	72,3	57,3
Naranja (kg)	20,3	19,3	21,5	21,9	22,3	23,5	29,9	26,8
Zanahoria (kg)	27,4	25,4	29,0	30,4	35,1	42,0	40,9	36,6
Cebolla (kg)	24,7	26,9	24,1	36,3	36,2	47,5	37,8	41,0
Tomate (kg)	41,2	36,2	43,2	49,4	52,8	53,4	72,0	63,0
Papa (kg)	20,3	22,5	19,9	24,5	33,9	41,8	39,8	38,8
Azúcar (kg)	27,5	33,2	34,7	33,2	33,2	36,4	42,0	43,7

Fuente: Instituto Nacional de Estadística (INE).

### CUADRO 8 | Precios promedio de principales alimentos que integran la canasta del Índice General de Precios al Consumo, en pesos uruguayos constantes de 2017. Período 2010-2017

Continúa

Producto	2010	2011	2012	2013	2014	2015	2016	2017
Arroz (kg)	48,6	42,8	40,9	40,1	40,0	40,0	40,8	38,8
Harina de trigo (kg)	32,5	39,2	39,0	40,4	39,9	37,1	34,1	33,1
Nalga (kg)	248,4	271,9	266,2	258,1	254,2	262,3	256,0	243,9
138   Aguja de 1ª (kg)	148,8	168,3	168,5	163,9	161,9	167,9	167,7	157,8

**CUADRO 8 | Precios promedio de principales alimentos que integran la canasta del Índice General de Precios al Consumo, en pesos uruguayos constantes de 2017. Período 2010-2017**

Continuación

Producto	2010	2011	2012	2013	2014	2015	2016	2017
Manteca (200 g)	36,9	69,1	67,8	67,0	65,5	65,1	62,8	61,9
Aceite de girasol (l)	75,7	89,8	91,6	87,8	79,5	79,3	78,8	70,3
Leche común entera (l)	22,0	22,4	23,7	22,6	23,1	23,3	21,8	22,3
Queso semiduro (kg)	374,4	350,0	339,6	345,2	358,7	356,5	334,1	330,9
Queso colonia (kg)	364,1	344,8	336,5	335,1	347,4	341,8	318,6	321,1
Manzana (kg)	59,1	51,2	62,0	72,3	59,2	52,6	76,8	57,3
Naranja (kg)	35,5	31,3	32,1	30,2	28,2	27,4	31,7	26,8
Zanahoria (kg)	47,9	41,1	43,3	41,8	44,4	49,0	43,5	36,6
Cebolla (kg)	43,2	43,5	36,0	50,1	45,9	55,3	40,2	41,0
Tomate (kg)	72,0	58,6	64,7	68,1	66,8	62,2	76,5	63,0
Papa (kg)	35,5	36,4	29,7	33,8	43,0	48,6	42,3	38,8
Azúcar (kg)	48,1	53,7	52,0	45,8	42,0	42,4	44,6	43,7

Fuente: INE.



### GRÁFICO 3-13 | Evolución del precio de alimentos seleccionados de la canasta familiar (en pesos constantes de 2017)

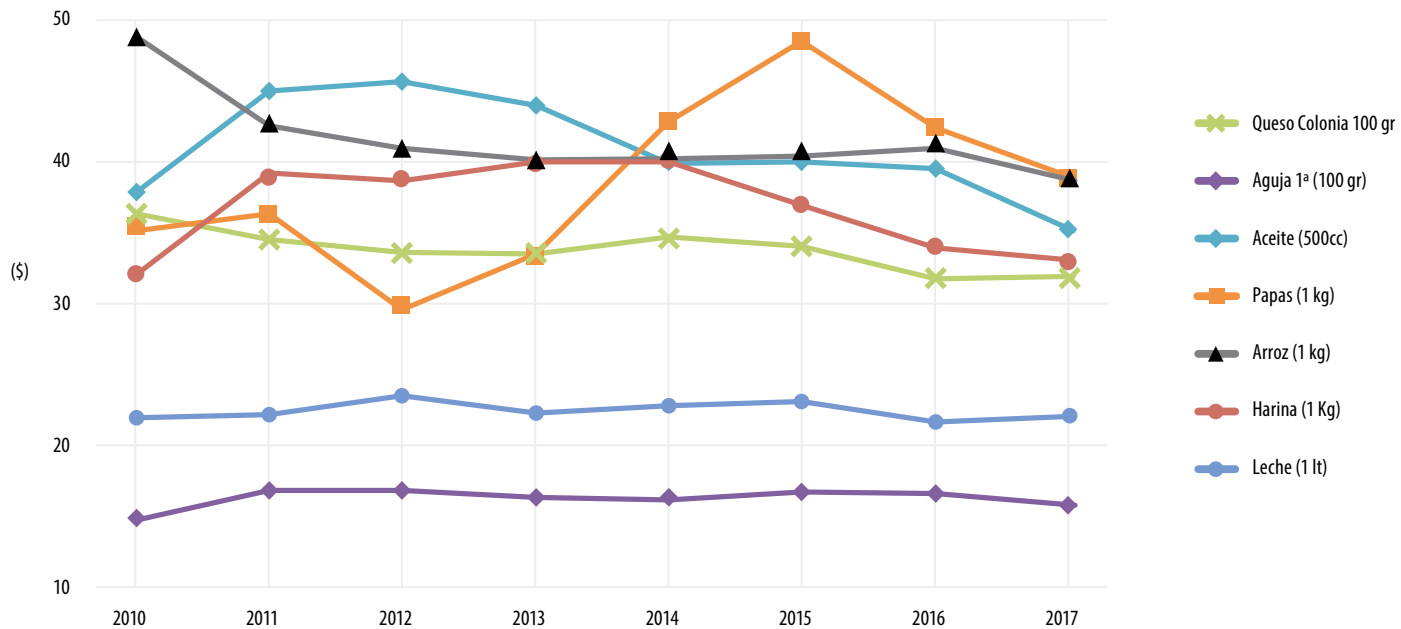

Fuente: MGAP-DIEA.

## SECCIÓN 2 **PRECIO DE LA TIERRA, DE LOS ARRENDAMIENTOS Y RELACIONES DE PRECIOS TIERRA-PRODUCTOS**

**CUADRO 1 | Mercado de tierras. Operaciones realizadas, superficie transada, valor total y promedio, e índice CONEAT, según año. Período 2000 a 2017.**

Año	Número de operaciones	Superficie transada (ha)		Valor total (millones US\$)	Promedio (US\$/ha)	Índice CONEAT promedio
		Total	Promedio			
<b>Total</b>	<b>37.042</b>	<b>8.163.363</b>	<b>220</b>	<b>12.852</b>	<b>1.574</b>	<b>...</b>
2000	1.517	308.007	203	138	448	93
2001	1.966	530.092	270	219	413	98
2002	1.598	365.210	229	141	385	97
2003	2.156	740.845	344	311	420	100
2004	2.746	757.684	276	503	664	100
2005	2.872	845.893	295	613	725	91
2006	3.245	858.745	265	972	1.132	90
2007	3.277	675.826	206	968	1.432	92
2008	2.959	683.653	231	1.261	1.844	...
2009	1.847	323.182	175	753	2.329	...
2010	2.093	336.164	161	885	2.633	...
2011	2.288	353.719	155	1.130	3.196	...
2012	2.060	335.705	163	1.166	3.473	...
2013	1.868	370.927	199	1.305	3.519	...
2014	1.257	178.399	142	702	3.934	...
2015	1.245	176.225	142	632	3.584	...
2016	909	136.064	150	460	3.380	...
2017	1.139	187.022	164	694	3.712	...

Fuente: elaborado por DIEA en base a la DGR-MEC.

**CUADRO 2 | Mercado de tierras. Operaciones de compraventa, superficie vendida, valor total y precio promedio por hectárea, según escala de las operaciones. Período 2000-2017 y año 2017.**

Escala de la operación (ha)	Período 2000-2017				Año 2017			
	Número de operaciones	Superficie Total (miles ha)	Valor total (millones US\$)	Promedio (US\$/ha)	Número de operaciones	Superficie Total (miles ha)	Valor total (millones US\$)	Promedio (US\$/ha)
<b>Total</b>	<b>37.042</b>	<b>8.163</b>	<b>12.852</b>	<b>1.574</b>	<b>1.139</b>	<b>187</b>	<b>694</b>	<b>3.712</b>
Hasta 200	28.364	1.562	3.119	1.997	990	49	184	3.722
201 a 500	4.809	1.539	2.212	1.437	94	30	93	3.097
501 a 1.000	2.384	1.673	2.261	1.351	29	22	88	4.019
1.001 a 2.000	991	1.343	1.860	1.385	14	19	72	3.767
Más de 2.000	494	2.045	3.401	1.663	12	67	258	3.863

Fuente: MGAP-DIEA en base a la Dirección General de Registros.

**CUADRO 3 | Compraventa de tierras. Superficie vendida, valor transado y precio promedio, según rango de precios por hectárea. Período 2000 - 2017.**

Rango de precios (US\$/ha)	Número de operaciones	Superficie vendida (miles ha)	Valor transado (millones US\$)	Precio promedio (US\$/ha)
<b>Total</b>	<b>37.042</b>	<b>8.163</b>	<b>12.853</b>	<b>1.574</b>
Menos de 1.000	17.094	4.451	1.827	411
1.001 a 1.500	4.235	900	1.116	1.240
1.501 a 2.000	3.133	578	1.014	1.752
2.001 a 2.500	2.324	514	1.136	2.208
2.501 a 3.000	1.899	378	1.046	2.769
3.001 a 4.000	2.587	620	2.152	3.472
4.001 a 5.000	1.672	278	1.240	4.467
5.000 a 6.000	1.132	153	829	5.421
6.001 a 8.000	1.344	175	1.209	6.913
8.001 a 10.000	694	60	538	8.940
Más de 10.000	928	57	747	13.213

Fuente: MGAP-DIEA, en base a la DGR.

**CUADRO 4 | Compraventa de tierras. Superficie vendida, valor transado y precio promedio, según rango de precios por hectárea. Año 2017.**

Rango de precios (US\$/ha)	Número de operaciones	Superficie vendida (ha)	Valor transado (millones US\$)	Precio promedio (US\$/ha)
<b>Total</b>	<b>1.139</b>	<b>187</b>	<b>694</b>	<b>3.712</b>
Menos de 1.000	137	13	8	580
1.001 a 1.500	81	7	9	1.262
1.501 a 2.000	108	13	23	1.819
2.001 a 2.500	92	13	31	2.275
2.501 a 3.000	118	16	44	2.738
3.001 a 4.000	166	83	295	3.571
4.001 a 5.000	119	9	40	4.503
5.000 a 6.000	89	7	41	5.430
6.001 a 8.000	107	17	115	6.875
8.001 a 10.000	55	7	59	8.763
Más de 10.000	67	2	31	13.279

Fuente: MGAP-DIEA en base a la DGR-MEC.

**GRÁFICO 3-14 | Evolución de la superficie de tierra vendida/año y precio promedio, en dólares corrientes por hectárea. (Período 2000-2017)**

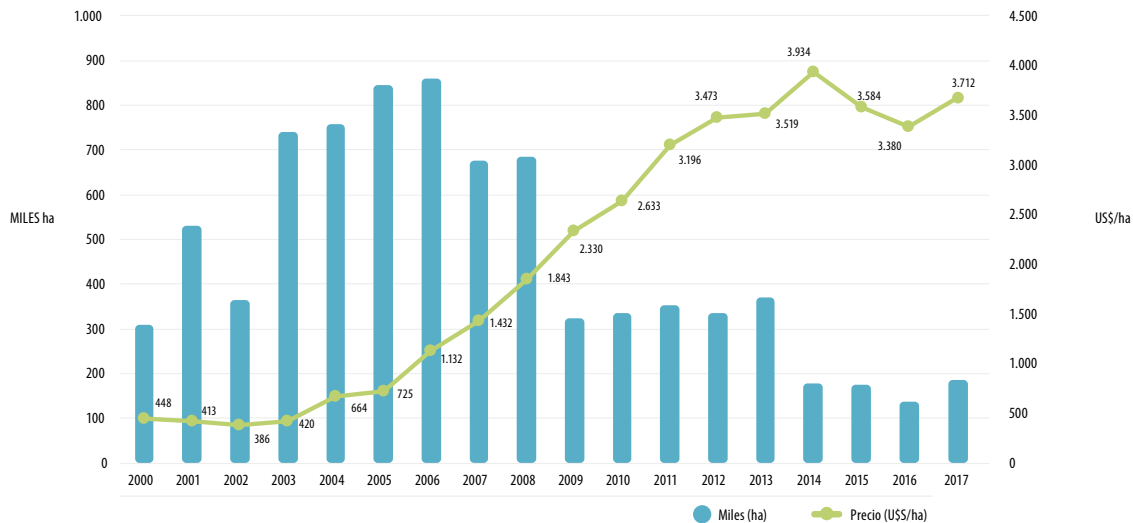

Fuente: DIEA en base a DGR.

**GRÁFICO 3-15 | Mercado de tierras. Superficie vendida por departamento Período 2000 - 2017**

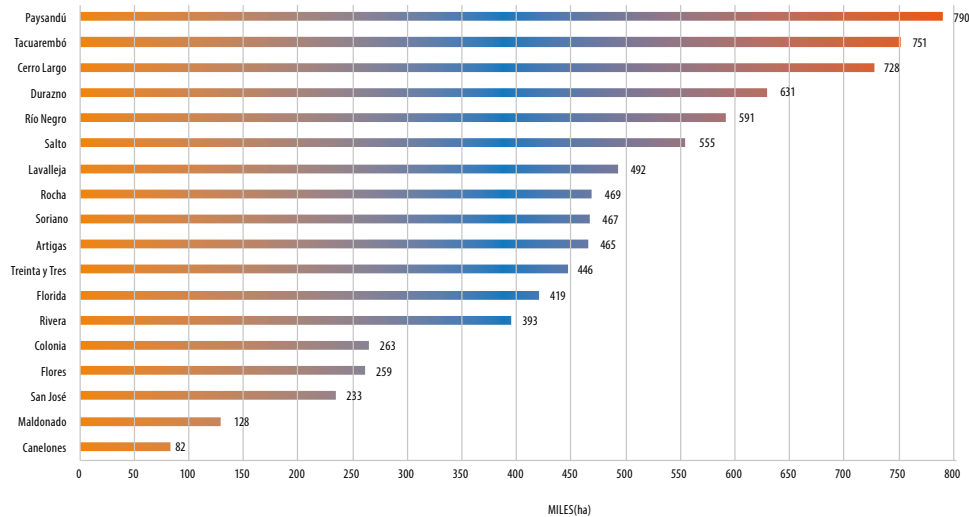

Fuente: DIEA en base a DGR.



# MAPA 10

Rango de Precio promedio (US\$/ha), Sección judicial. Año 2017.

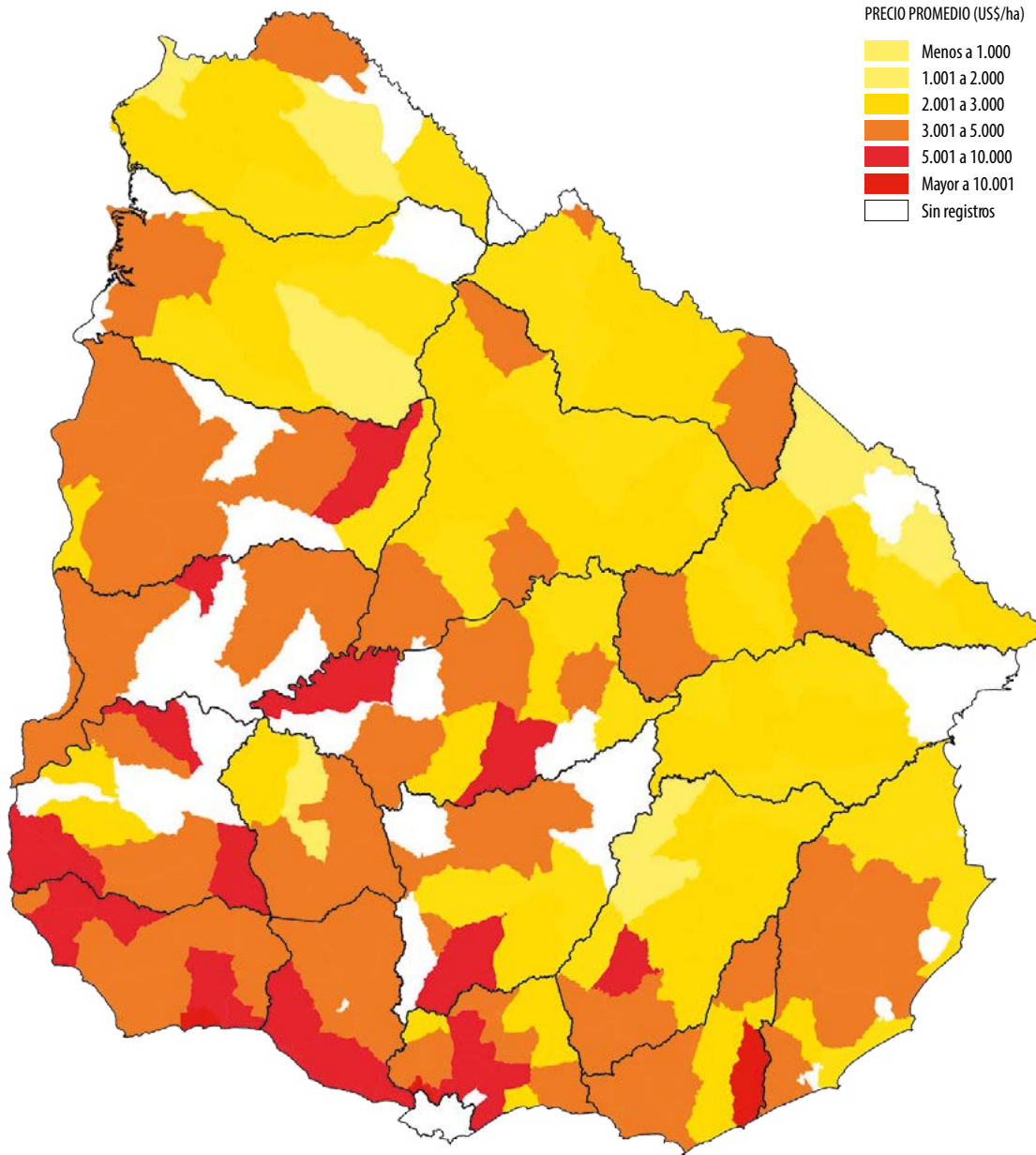
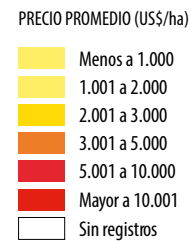

Fuente: DIEA



**CUADRO 5 | Compraventa de tierras. Número de operaciones, superficie comercializada, monto transado y precio promedio, según departamento. Año 2017.**

Departamento	Número de operaciones	Superficie (ha)	Monto transado	
			Total (miles US\$)	Precio promedio (US\$/ha)
<b>Total</b>	<b>1.139</b>	<b>187.022</b>	<b>694.163</b>	<b>3.712</b>
Artigas	30	5.513	9.845	1.786
Canelones	99	2.525	13.696	5.423
Cerro Largo	60	27.490	95.623	3.478
Colonia	106	6.195	35.070	5.661
Durazno	54	12.872	39.191	3.045
Flores	28	4.629	22.419	4.843
Florida	80	20.593	79.737	3.872
Lavalleja	124	17.904	62.968	3.517
Maldonado	95	5.467	24.846	4.545
Paysandú	40	17.765	77.284	4.350
Río Negro	16	5.156	17.210	3.338
Rivera	35	3.343	7.279	2.177
Rocha	67	5.162	17.171	3.326
Salto	60	12.833	25.401	1.979
San José	78	4.751	29.293	6.165
Soriano	64	10.454	64.943	6.212
Tacuarembó	47	9.751	27.656	2.836
Treinta y Tres	56	14.616	44.532	3.047

**CUADRO 6 | Superficie vendida y adquirida, según condición jurídica. Período 2000-2017.**

Condición jurídica	Superficie transada (miles ha)	
	Vendida	Adquirida
<b>Total</b>	<b>8.163</b>	<b>8.163</b>
Persona física	5.866	3.702
Sociedad Anónima	1.828	3.894
Otras sociedades	380	413
Estado	43	85
Otras situaciones (*)	45	69

Fuente: MGAP-DIEA, en base a la Dirección General de Registros.

(\*) Incluye entidades religiosas, previsionales, agentes financieros, etc.

**CUADRO 7 | Superficie vendida y adquirida, según nacionalidad. Período 2000-2017.**

Nacionalidad	Superficie (miles ha)	
	Vendida	Adquirida
<b>Total</b>	<b>8.163</b>	<b>8.163</b>
Uruguayo	5.259	3.139
Argentino	239	297
Brasileño	290	172
Otras	155	189
No aplicable (*)	2.220	4.365

Fuente: MGAP-DIEA, en base a la DGR-MEC.

(\*) El titular no es una persona física, por tanto no se conoce su nacionalidad.

**CUADRO 8 | Arrendamiento de tierras para uso agropecuario: número de contratos, superficie arrendada y precio pagado, según año. Período 2000-2017.**

Año	Número de contratos	Superficie arrendada		Precio pagado	
		Total (miles ha)	Promedio (ha)	Total (mil US\$)	Promedio (US\$/ha/año)
<b>Total</b>	<b>37.609</b>	<b>13.330</b>	<b>354</b>	<b>1.403.130</b>	<b>105</b>
2000	1.131	415	367	11.724	28
2001	1.166	407	349	10.770	26
2002	1.287	476	370	11.204	24
2003	1.440	561	390	16.297	29
2004	1.577	574	364	21.199	37
2005	1.423	536	377	20.163	38
2006	1.547	540	349	25.509	47
2007	2.222	826	372	49.904	60
2008	2.820	1.116	396	137.867	124
2009	2.091	727	348	73.733	101
2010	3.125	1.105	353	141.539	128
2011	2.672	910	340	138.368	152
2012	2.657	946	356	152.472	161
2013	2.704	888	328	147.901	167
2014	2.635	888	337	154.125	174
2015	2.429	853	351	106.111	124
2016	1.915	653	341	73.816	113
2017	2.768	908	328	110.430	122

Fuente: MGAP-DIEA, en base a la DGR-MEC.

**CUADRO 9 | Arrendamientos de tierras para uso agropecuario: contratos realizados, superficie arrendada y valor de los arrendamientos, según destino productivo. Año 2017.**

Destino productivo	Número de contratos	Superficie arrendada		Valor	
		Total (ha)	Promedio (ha)	Total (miles US\$)	Promedio (US\$/ha)
<b>Total</b>	<b>2.768</b>	<b>908.442</b>	<b>328</b>	<b>110.430</b>	<b>122</b>
<b>1. Agricultura</b>					
Agricultura secano	613	174.538	285	39.381	226
Arroz	74	16.777	227	2.332	139
<b>2. Agricultura y ganado</b>					
Agrícola/ganadero	646	185.631	287	26.828	145
Agrícola/lechero	23	5.638	245	1.199	213
Arrocero/ganadero	8	8.297	1.037	751	91
<b>3. Ganadería</b>					
Ganadería de carne	1.154	461.573	400	31.071	67
Lechería	108	10.636	98	1.904	179
Lechero/ganadero	40	6.588	165	762	116
<b>4. Forestación</b>	91	37.767	415	5.908	156
<b>5. Otros<sup>(1)</sup></b>	11	997	91	295	296

Fuente: MGAP-DIEA en base a la Dirección General de Registros.

(1) Citricultura, viticultura, horticultura y otros.

**GRÁFICO 3-16 |**  
**Arrendamientos.**  
 Evolución de la superficie arrendada y precio promedio.  
 (Período 2000 - 2017)

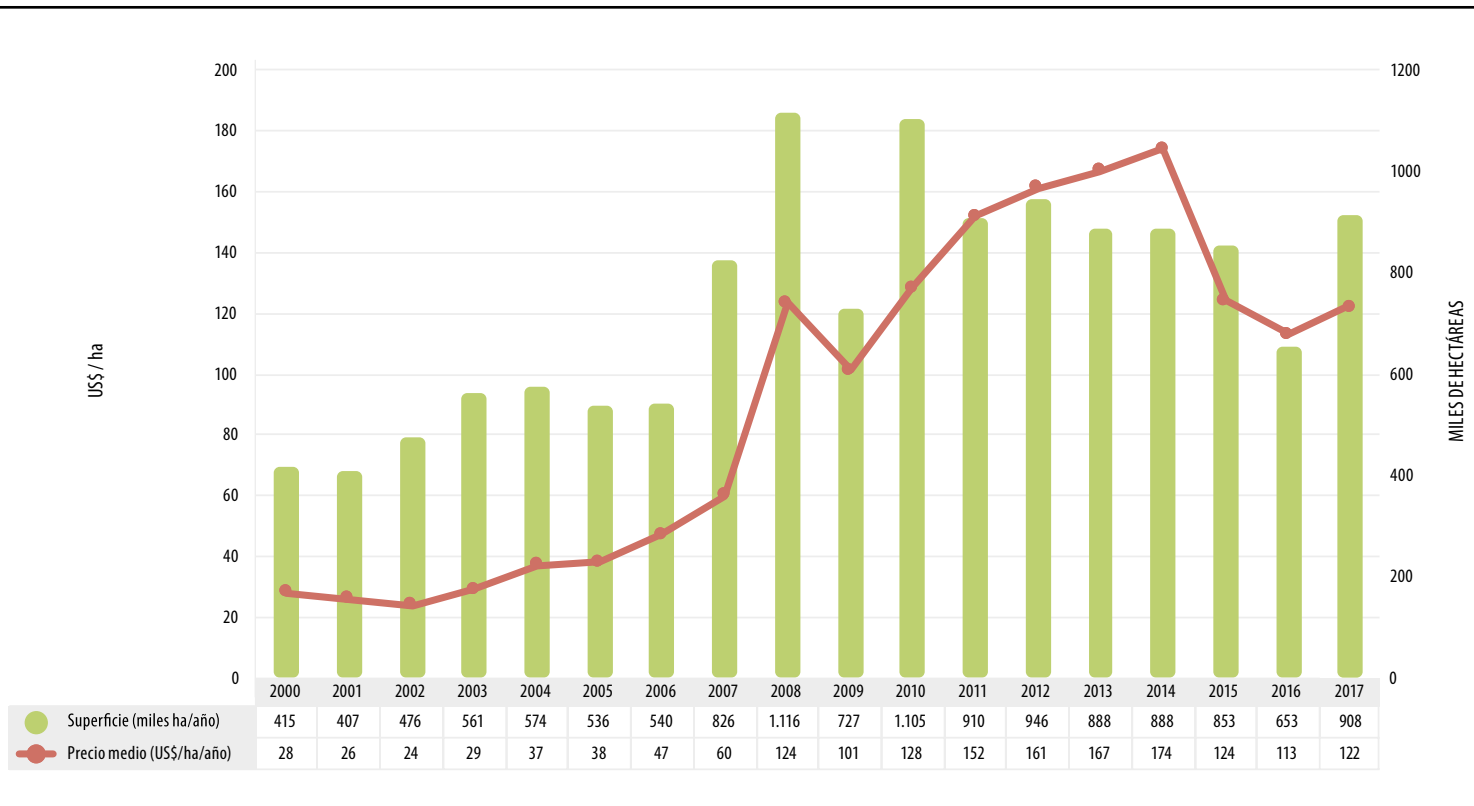

Fuente: DIEA en base a DGR.

**GRÁFICO 3-17 |**  
**Superficie arrendada,**  
 según plazo de los contratos.  
 Año 2017.

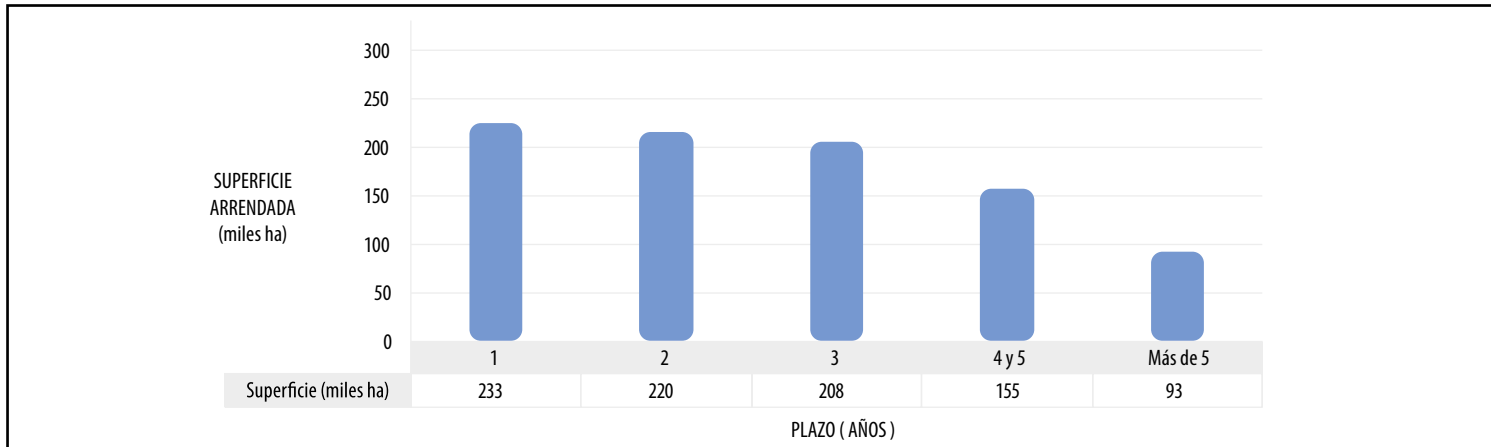

Fuente: DIEA en base a DGR.

**CUADRO 10** Evolución del valor de la tierra y de productos pecuarios, agrícolas y forestales, en moneda constantes (expresados en \$ de Junio de 2018)

Año	Tierra		Carne <sup>(1)</sup> (1000 kg)	Ternero <sup>(2)</sup> (1000 kg)	Lana vellón <sup>(3)</sup> (100 kg)	Leche <sup>(4)</sup> (1000 litros)	Soja (1000 kg)	Trigo (1000 kg)	Arroz (1000 kg)	Madera <sup>(5)</sup> (1000 kg)
	Valor (\$/ha)	Arrendamiento (\$/10ha)								
2000	43.383	27.115	79.407	80.173	11.814	14.351	15.811	11.039	10.265	5.832
2001	40.210	25.314	66.205	77.888	17.914	14.721	13.144	11.878	10.320	5.428
2002	40.514	25.256	58.930	71.187	25.045	10.624	16.732	7.682	12.207	5.342
2003	38.881	26.846	67.578	70.857	21.384	12.204	18.144	13.701	16.756	3.979
2004	54.954	30.622	72.003	74.520	19.035	11.867	16.635	12.083	13.242	3.564
2005	60.671	31.800	75.316	80.851	11.967	14.622	16.821	11.548	11.799	4.020
2006	91.958	38.180	79.610	83.063	14.622	14.105	16.816	12.998	12.591	4.061
2007	89.928	37.679	70.335	80.788	13.502	16.073	18.086	16.202	11.304	3.721
2008	84.962	57.133	64.505	62.834	7.510	16.126	21.287	14.974	15.113	2.863
2009	99.278	43.053	47.742	48.009	9.165	9.378	16.880	9.378	10.273	2.749
2010	84.106	40.887	47.595	55.813	10.924	10.222	12.138	6.932	7.986	2.133
2011	80.891	38.471	51.126	62.869	9.112	10.377	12.275	7.112	6.302	1.988
2012	89.655	41.562	50.597	64.967	7.925	9.810	14.121	6.789	6.686	2.237
2013	87.749	41.643	48.126	59.560	7.954	10.473	12.443	7.755	6.633	2.091
2014	102.080	45.150	47.226	55.270	8.174	11.158	11.910	6.461	6.902	2.225
2015	102.806	35.569	50.772	59.951	10.728	8.533	9.609	5.421	6.253	2.434
2016	106.866	35.727	49.639	64.847	8.862	8.853	11.600	4.860	6.482	2.514
2017	114.611	37.668	50.085	63.604	9.077	10.481	10.571	5.680	5.955	2.507

(1) Novillo gordo especial (exportación).

(2) De reposición 140-200 kg.

(3) Base I/II S/S.

(4) Precio 2000 a 2007 promedio ponderado según remisión consumo/industria.

(5) En bruto de Eucalipto.

**CUADRO 11** | Evolución de la cantidad de producto animal, en kilogramos o litros, necesaria para adquirir una hectárea de tierra y relación entre fin e inicio del período.<sup>(1)</sup>

Año	Carne/Tierra	Vellón/Tierra	Leche/Tierra
2000	546	367	3.023
2001	607	224	2.732
2002	688	162	3.814
2003	575	182	3.186
2004	763	289	4.631
2005	806	507	4.149
2006	1.155	629	6.520
2007	1.279	666	5.595
2008	1.317	1.131	5.269
2009	2.079	1.083	10.586
2010	1.767	770	8.228
2011	1.582	888	7.795
2012	1.772	1.131	9.139
2013	1.823	1.103	8.379
2014	2.162	1.249	9.149
2015	2.025	958	12.049
2016	2.153	1.206	12.071
2017	2.288	1.263	10.935
<b>Relación<sup>(1)</sup></b>	<b>4,2</b>	<b>3,4</b>	<b>3,6</b>
Promedio	1.410	767	7.069
Máx.	2.288	1.263	12.071
Mín.	546	162	2.732
Máx. / Mín.	4,2	7,8	4,4
Mediana	1.450	829	7.157

Fuente: MGAP-DIEA en base a la DGR y Anuario Estadístico Agropecuario.

(1) Surge de relacionar las cantidades necesarias de producto en 2017 vs. año 2000 para adquirir una hectárea, a pesos uruguayos de junio 2018.

**CUADRO 12** | Evolución de la cantidad de producto vegetal, en kilogramos o litros, necesaria para adquirir una hectárea de tierra y relación entre fin e inicio del período.<sup>(1)</sup>

Año	Arroz/Tierra	Soja/Tierra	Trigo/Tierra	Madera/Tierra
2000	4.226	2.732	3.930	7.439
2001	3.896	3.059	3.385	7.408
2002	3.319	2.421	5.274	7.584
2003	2.320	2.143	2.838	9.773
2004	4.150	3.303	4.548	15.420
2005	5.142	3.607	5.254	15.092
2006	7.303	5.469	7.075	22.643
2007	7.956	4.972	5.550	24.165
2008	5.622	3.991	5.674	29.676
2009	9.664	5.881	10.586	36.115
2010	10.532	6.929	12.134	39.434
2011	12.835	6.590	11.374	40.682
2012	13.409	6.349	13.205	40.080
2013	13.229	7.052	11.315	41.959
2014	14.789	8.571	15.799	45.883
2015	16.440	10.699	18.963	42.236
2016	16.488	9.213	21.987	42.510
2017	19.246	10.842	20.178	45.723
<b>Relación<sup>(1)</sup></b>	<b>4,6</b>	<b>4,0</b>	<b>5,1</b>	<b>6,1</b>
Promedio	9.476	5.768	9.948	28.546
Máx.	19.246	10.842	21.987	45.883
Mín.	2.320	2.143	2.838	7.408
Máx. / Mín.	8,3	5,1	7,7	6,2
Mediana	8.810	5.675	8.831	32.895

Fuente: MGAP-DIEA en base a la DGR y Anuario Estadístico Agropecuario.

(1) Surge de relacionar las cantidades necesarias de producto en 2017 vs. año 2000 para adquirir una hectárea, a pesos uruguayos de junio 2018.

**GRÁFICO 3-18** | Evolución del valor y del arrendamiento de la tierra y de productos pecuarios seleccionados (en \$ constantes de Junio 2018)

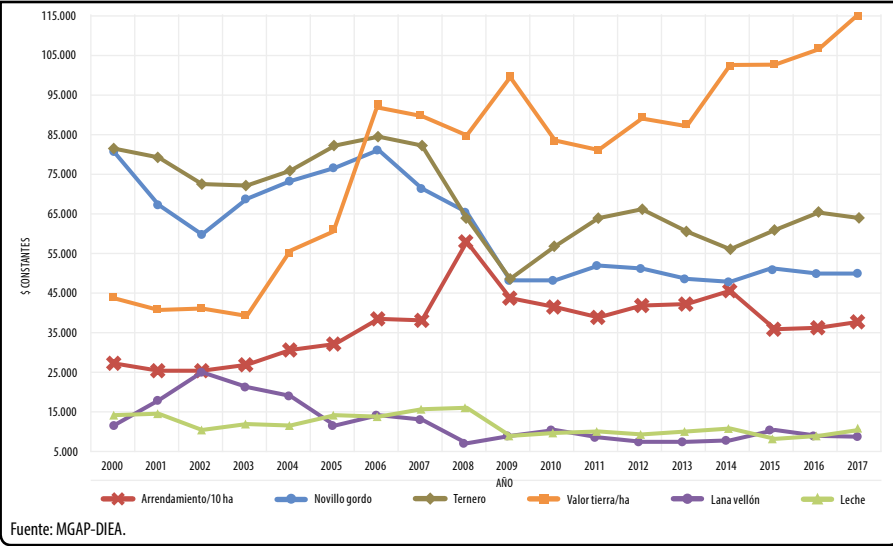

**GRÁFICO 3-19** | Cantidades de productos pecuarios necesarias para adquirir una hectárea de tierra.

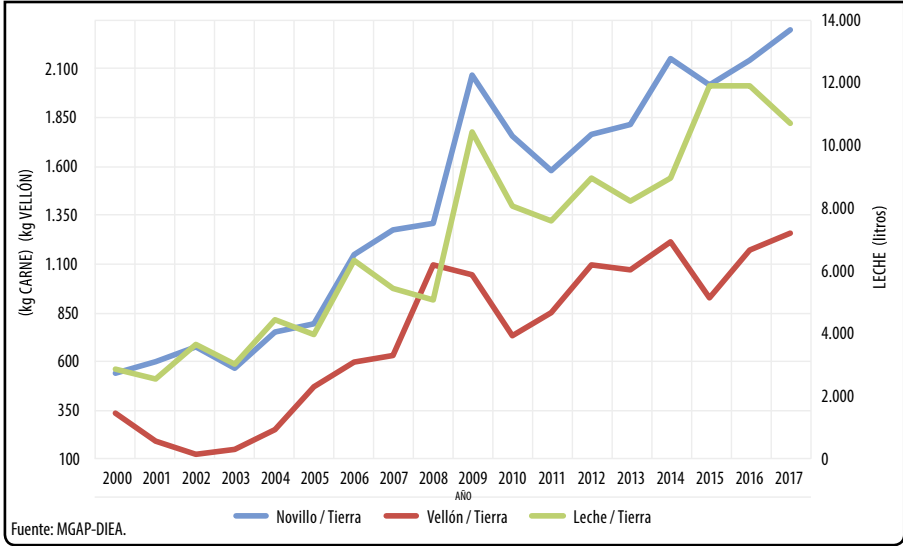

**GRÁFICO 3-20** | Evolución del valor y del arrendamiento de la tierra y de productos agrícolas y forestales (en \$ constantes de junio de 2018)

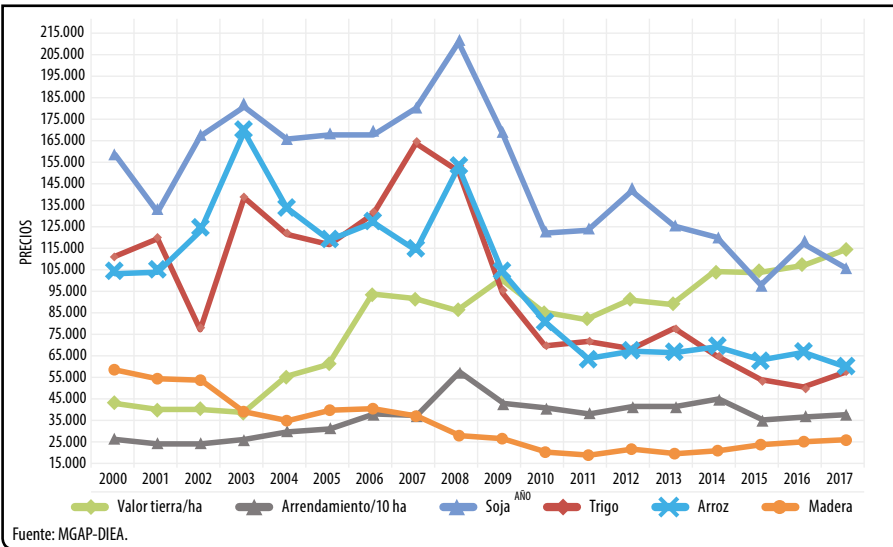

**GRÁFICO 3-21** | Cantidades de productos agrícolas y forestales necesarias, para adquirir 1 hectárea de tierra.

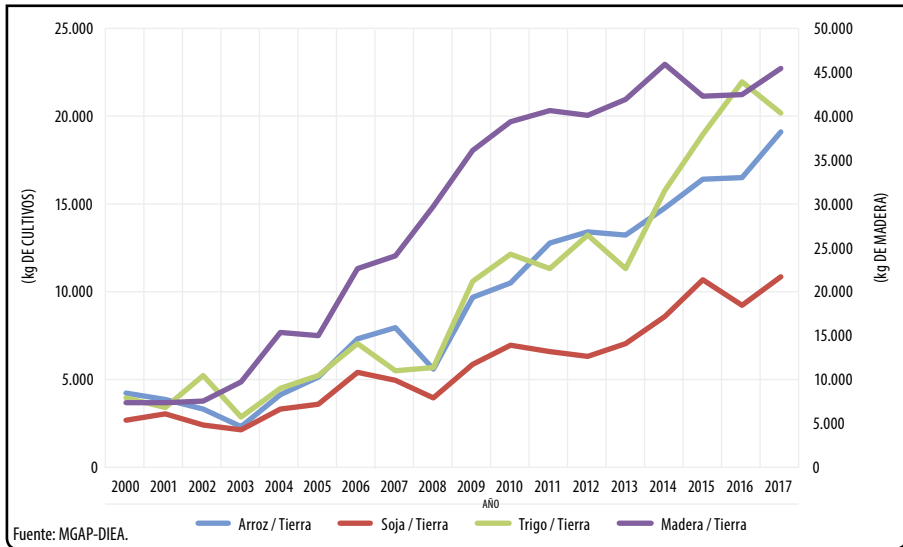

**CUADRO 13 | Evolución del valor de la tierra y del arrendamiento, en dólares corrientes y en pesos de junio 2018, por hectárea.**

Año	Valor				Arrendamiento				Arrendamiento/Valor %
	US\$	%	\$	%	US\$	%	\$	%	
2000	448	100%	43.383	100%	28	100%	27.115	100%	<b>6,25%</b>
2001	413	92%	40.210	93%	26	93%	25.314	93%	<b>6,30%</b>
2002	385	86%	40.514	93%	24	86%	25.256	93%	<b>6,23%</b>
2003	420	94%	38.881	90%	29	104%	26.846	99%	<b>6,90%</b>
2004	664	148%	54.954	127%	37	132%	30.622	113%	<b>5,57%</b>
2005	725	162%	60.671	140%	38	136%	31.800	117%	<b>5,24%</b>
2006	1.132	253%	91.958	212%	47	168%	38.180	141%	<b>4,15%</b>
2007	1.432	320%	89.928	207%	60	214%	37.679	139%	<b>4,19%</b>
2008	1.844	412%	84.962	196%	124	443%	57.133	211%	<b>6,72%</b>
2009	2.329	520%	99.278	229%	101	361%	43.053	159%	<b>4,34%</b>
2010	2.633	588%	84.106	194%	128	457%	40.887	151%	<b>4,86%</b>
2011	3.196	713%	80.891	186%	152	543%	38.471	142%	<b>4,76%</b>
2012	3.473	775%	89.655	207%	161	575%	41.562	153%	<b>4,64%</b>
2013	3.519	785%	87.749	202%	167	596%	41.643	154%	<b>4,75%</b>
2014	3.934	878%	102.080	235%	174	621%	45.150	167%	<b>4,42%</b>
2015	3.584	800%	102.806	237%	124	443%	35.569	131%	<b>3,46%</b>
2016	3.380	754%	106.866	246%	113	404%	35.727	132%	<b>3,34%</b>
2017	3.712	829%	114.611	264%	122	436%	37.668	139%	<b>3,29%</b>

Fuente: MGAP-DIEA, en base a información de la DGR, Anuario Estadístico Agropecuario e IPPN (INE)



**CUADRO 14** Evolución del valor del arrendamiento, en producto por hectárea, según el destino productivo.

Destinos kg producto	Agricultura secano		Arrocera	Ganadería		Lechera	Forestación
	Soja	Trigo		Arroz	Carne		
<b>Año</b>							
2007	476	531	589	30	16	254	1.434
2008	543	772	442	30	26	394	1.963
2009	604	1.086	515	37	19	464	1.489
2010	682	1.194	520	35	15	406	1.408
2011	654	1.128	518	31	17	339	1.566
2012	678	1.411	506	37	24	413	1.316
2013	695	1.116	534	39	24	429	1.693
2014	721	1.329	602	44	25	456	1.831
2015	687	1.217	592	44	21	518	1.756
2016	632	1.509	600	43	24	557	2.075
2017	660	1.229	721	41	23	527	1.922
Promedio	639	1.138	558	37	21	432	1.677
Máx.	721	1.509	721	44	26	557	2.075
Mín.	476	531	442	30	15	254	1.316
Mediana	660	1.194	534	37	23	429	1.693

Fuente: MGAP-DIEA, en base a información de la DGR-MEC, Anuario Estadístico Agropecuario e IPPN (INE).

**GRÁFICO 3-22 | Evolución del valor de la tierra y del arrendamiento. Cocuente del Arrendamiento y el Valor de las Tierras de Uso Agropecuario (en %)**

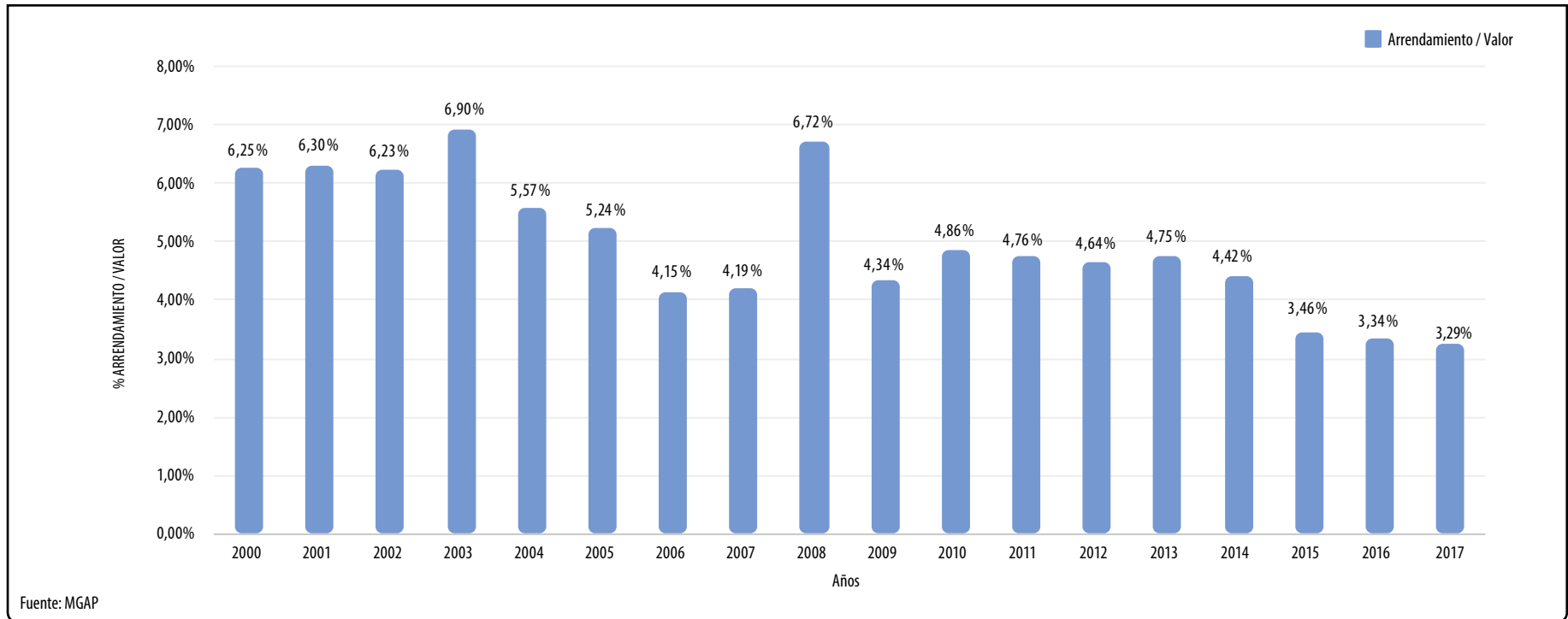



INICIO



ÍNDICE



ÍNDICE  
GRÁFICOS



BUSCADOR (Ctrl + F)

CAPÍTULO  
**4**





# CAPÍTULO 4

## COMERCIO EXTERIOR

Ing. Agr. Gonzalo Freiría  
[gfreiria@mgap.gub.uy](mailto:gfreiria@mgap.gub.uy)

## SECCIÓN 1 EXPORTACIONES

(Año 2017)

<b>Total de exportaciones nacionales</b>	<b>7.890 millones de dólares</b>
<b>Subtotal de exportaciones seleccionadas</b>	<b>6.030 millones de dólares</b>
Productos agrícolas	1.905 millones de dólares
Carnes y animales vivos	1.828 millones de dólares
Productos forestales	1.000 millones de dólares
Lácteos	594 millones de dólares
Cueros	252 millones de dólares
Lana	200 millones de dólares
Productos pesqueros	104 millones de dólares
Frutas cítricas	95 millones de dólares
Miel	26 millones de dólares
Vinos	19 millones de dólares
Frutas no cítricas	6 millones de dólares

**CUADRO 1 | Exportaciones de productos seleccionados de origen agropecuario. Año 2017.**

Producto	Miles de dólares	Porcentaje del total
Productos y semillas agrícolas	1.904.643	24,1
Carne bovina	1.543.543	19,6
Productos forestales <sup>(1)</sup>	999.785	12,7
Productos lácteos	594.129	7,5
Cueros	251.637	3,2
Bovinos en pie	219.778	2,8
Lanas	200.400	2,5
Productos pesqueros	104.439	1,3
Frutas cítricas y derivados	95.079	1,2
Carne ovina	60.863	0,8
Miel	26.469	0,3
Vino	19.095	0,2
Frutas no cítricas	6.129	0,1
Carne de ave	3.361	0,0
Ovinos en pie	187	0,0
<b>Subtotal agropecuario</b>	<b>6.029.537</b>	<b>76,4</b>
Otros no agropecuarios	1.860.916	23,6
<b>Total exportaciones</b>	<b>7.890.453</b>	<b>100,0</b>

Fuente: MGAP-DIEA en base a información del Anuario Estadístico Agropecuario 2017.  
 (1) Exportación sin zona franca.



### GRÁFICO 4-1

Exportaciones de productos seleccionados, en porcentaje respecto al total de exportaciones. Año 2017.

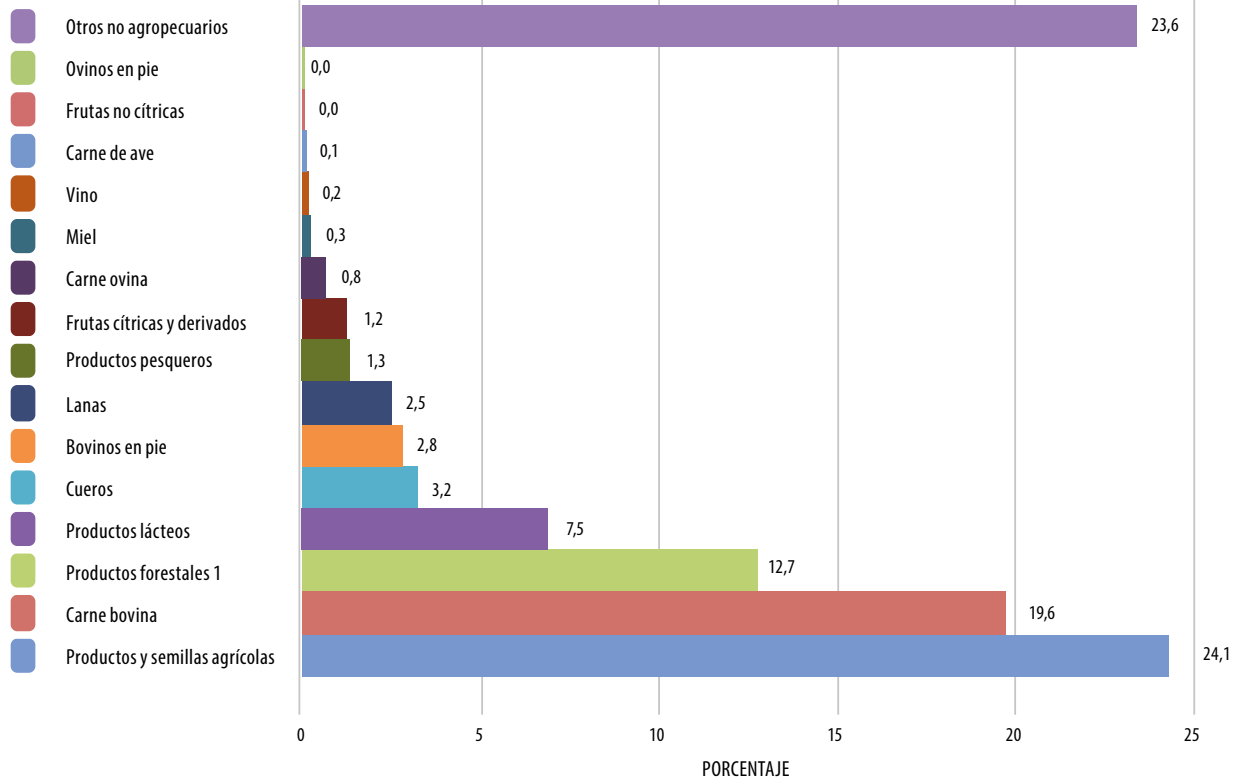

Fuente: MGAP-DIEA en base a información del Anuario Estadístico Agropecuario 2017.

**CUADRO 2** | Exportaciones de carne bovina según tipo de procesamiento, en toneladas peso canal. Período 2010 - 2017.

	2010	2011	2012	2013	2014	2015	2016	2017
<b>Total</b>	<b>366.225</b>	<b>339.489</b>	<b>378.744</b>	<b>355.158</b>	<b>364.562</b>	<b>386.782</b>	<b>434.811</b>	<b>446.895</b>
Congelada	301.955	275.078	303.686	283.552	295.962	315.974	358.793	371.750
Enfriada	47.566	46.500	61.560	56.275	55.601	55.885	59.161	59.603
Producto cárnico bovino <sup>(1)</sup>	16.705	17.911	13.498	15.331	12.999	14.923	15.970	15.542

Fuente: IN AC.

(1) Hasta 2007 denominado como "Elaborada y Salada".



**GRÁFICO 4-2**

Exportaciones de carne bovina por año, según tipo de procesamiento, en toneladas peso canal. Período 2010 - 2017

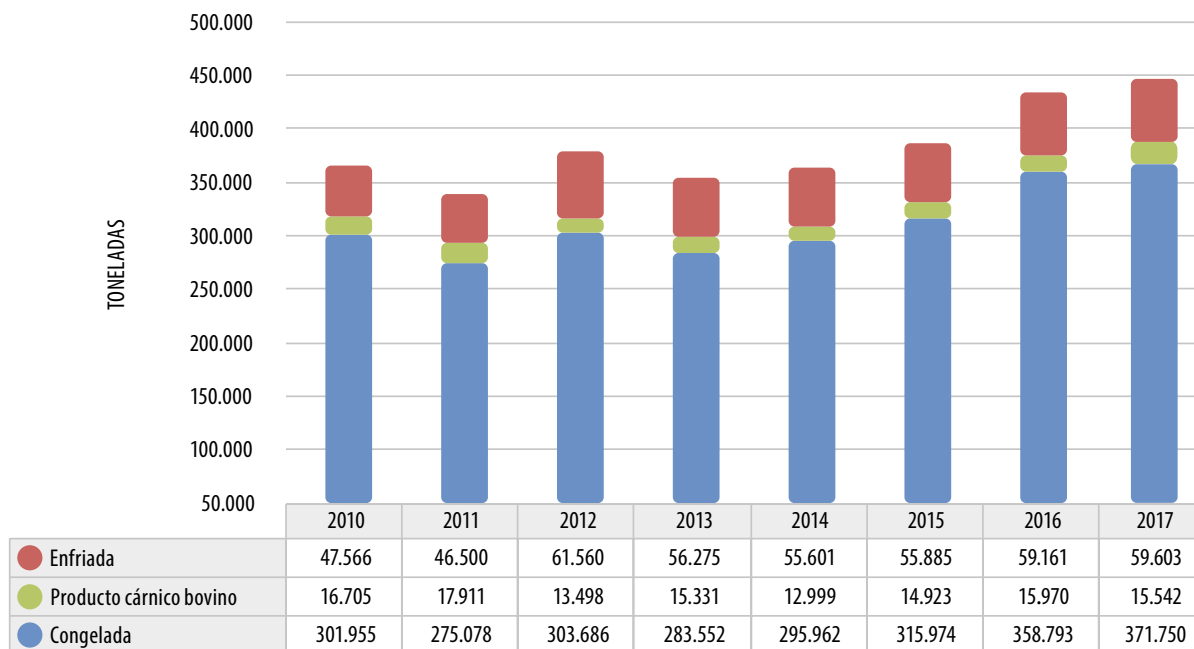

Fuente: INAC.

**CUADRO 3 | Exportaciones de carne bovina según tipo de procesamiento, en miles de dólares. Período 2010 - 2017.**

	2010	2011	2012	2013	2014	2015	2016	2017
<b>Total</b>	<b>1.128.672</b>	<b>1.342.303</b>	<b>1.441.521</b>	<b>1.338.035</b>	<b>1.472.096</b>	<b>1.464.290</b>	<b>1.474.977</b>	<b>1.543.543</b>
Congelada	833.219	970.990	1.017.426	939.718	1.036.050	1.055.664	1.056.966	1.128.045
Enfriada	263.144	319.880	384.490	360.935	401.512	363.703	376.243	372.923
Producto cárnico bovino <sup>(1)</sup>	32.309	51.432	39.605	37.382	34.534	44.923	41.768	42.575

Fuente: INAC.

(1) Hasta el año 2007 como "Elaborada y Salada".

**CUADRO 4** Exportaciones de carne ovina según tipo de procesamiento, en toneladas peso canal. Período 2010 -2017.

	2010	2011	2012	2013	2014	2015	2016	2017
<b>Total</b>	<b>19.588</b>	<b>17.336</b>	<b>18.236</b>	<b>23.538</b>	<b>21.613</b>	<b>11.906</b>	<b>11.228</b>	<b>14.107</b>
Congelada	19.014	16.973	17.100	20.727	19.882	11.303	11.196	14.082
Enfriada	574	363	1.065	2.811	1.731	603	32	25
Producto cárnico ovino <sup>(1)</sup>	-	-	71	-	-	-	-	-

Fuente: INAC.

(1) Hasta el año 2007 como "Elaborada y Salada".

**CUADRO 5** Exportaciones de carne ovina según tipo de procesamiento, en miles de dólares. Período 2010 - 2017.

	2010	2011	2012	2013	2014	2015	2016	2017
<b>Total</b>	<b>78.675</b>	<b>84.322</b>	<b>74.069</b>	<b>91.948</b>	<b>95.077</b>	<b>54.979</b>	<b>46.852</b>	<b>60.863</b>
Congelada	76.555	82.444	69.116	81.232	87.389	52.127	46.732	60.743
Enfriada	2.120	1.878	4.367	10.716	7.688	2.852	120	120
Producto cárnico ovino <sup>(1)</sup>	-	-	586	-	-	-	-	-

Fuente: INAC.

(1) Hasta el año 2007 como "Elaborada y Salada".

**CUADRO 6** Exportaciones de bovinos y ovinos en pie, en cabezas. Período 2010 - 2017.

Concepto	2010	2011	2012	2013	2014	2015	2016	2017
<b>Bovinos</b>								
Cabezas	210.139	212.955	75.904	41.475	282.827	216.628	307.131	299.593
<b>Miles de dólares</b>	<b>137.954</b>	<b>158.450</b>	<b>78.565</b>	<b>30.008</b>	<b>140.149</b>	<b>145.584</b>	<b>195.776</b>	<b>219.778</b>
<b>Ovinos</b>								
Cabezas	9.999	5.076	28.788	55.268	1.296	2.168	579	596
<b>Miles de dólares</b>	<b>651</b>	<b>770</b>	<b>2.535</b>	<b>3.517</b>	<b>226</b>	<b>457</b>	<b>163</b>	<b>187</b>

Fuente: Diea en base a B.C.U.

**CUADRO 7 | Exportaciones de semen y embriones bovinos y ovinos, en volumen físico. Período 2010 - 2017.**

Concepto	2010	2011	2012	2013	2014	2015	2016	2017
Semen bovino (n.º de dosis)	34.602	39.166	46.352	94.923	69.564	39.165	30.865	37.111
Embriones bovinos (n.º unidades)	1.033	2.829	288	70	89	59	700	281
Semen ovino (n.º de dosis)	200	490	601	-	-	1.000	908	900
Embriones ovinos (n.º unidades)	-	50	-	-	-	-	-	-
Semen equino (n.º de dosis)	10	-	90	-	-	85	168	28

Fuente: DILAVE

**CUADRO 8 | Exportaciones de carne de ave según producto, en toneladas peso embarque. Período 2010 - 2017.**

Producto	2010	2011	2012	2013	2014	2015	2016	2017
<b>Total</b>	<b>7.651</b>	<b>11.986</b>	<b>15.463</b>	<b>11.792</b>	<b>14.677</b>	<b>5.240</b>	<b>3.801</b>	<b>2.881</b>
Carnes congeladas	7.304	11.788	15.250	11.682	14.508	5.202	3.749	2.881
Menudencias de ave	347	198	213	110	169	38	52	-

Fuente: INAC.

**CUADRO 9 | Exportaciones de carne y menudencias de ave, en miles de dólares. Período 2010 - 2017.**

Producto	2010	2011	2012	2013	2014	2015	2016	2017
<b>Total</b>	<b>10.214</b>	<b>21.614</b>	<b>28.325</b>	<b>22.854</b>	<b>30.099</b>	<b>7.397</b>	<b>4.560</b>	<b>3.361</b>
Carnes congeladas	9.874	21.369	28.045	22.747	29.934	7.362	4.528	3.361
Menudencias de ave	340	245	280	107	165	35	32	-

Fuente: INAC.



**CUADRO 10** Exportaciones cárnicas, por mes, según producto (en toneladas). Año 2017.

Producto	Ene	Feb	Mar	Abr	May	Jun	Jul	Ago	Set	Oct	Nov	Dic	TOTAL
<b>Total</b>	<b>40.303</b>	<b>40.242</b>	<b>42.975</b>	<b>44.777</b>	<b>48.008</b>	<b>47.701</b>	<b>38.399</b>	<b>43.491</b>	<b>49.817</b>	<b>35.594</b>	<b>45.826</b>	<b>48.807</b>	<b>525.941</b>
Carne bovina	22.504	24.716	27.383	24.742	25.401	29.965	23.791	22.828	25.586	21.459	25.842	28.723	302.941
Sebo bovino	5.667	1.812	1.116	5.937	7.533	2.059	1.622	7.727	9.946	2.061	1.947	4.006	51.434
Menudencias bovinas <sup>(1)</sup>	5.135	6.320	6.450	6.808	7.170	7.620	6.156	5.378	7.906	5.426	9.446	7.271	81.086
Carne ovina	961	1.082	1.117	1.125	580	528	665	736	858	1.029	1.443	1.455	11.580
Menud. y subproductos ovinos	107	57	102	34	59	99	80	57	74	150	168	81	1.069
Carne, menudencias y subproductos equinos	476	719	665	526	670	847	677	481	674	706	514	682	7.637
Aves y liebres <sup>(2)</sup>	183	134	287	363	55	820	466	445	264	212	261	27	3.518
Harina de carne	3.940	4.113	4.498	3.673	4.588	4.282	3.481	4.231	3.229	2.988	4.428	5.074	48.525
Productos enlatados, procesados y chacinados	20	145	438	306	386	453	316	393	339	280	479	302	3.858
Tripas	465	595	255	397	439	346	370	392	357	335	260	315	4.527
Grasas y aceites <sup>(3)</sup>	..	..	..	..	..	..	..	..	..	..	..	..	..
Otros no comestibles	845	548	664	866	1.126	681	775	822	583	947	1.037	871	9.767

Fuente: MGAP - Dirección General de Servicios Ganaderos, Dirección de Industria Animal, División Importación y Exportación, Departamento de Contralor de Embarques.

(1) Los Subproductos bovinos quedan incluidos en Menudencias bovinas

(2) Incluye "Huevos y derivados".

(3) Quedan incluidos en Carnes.

**CUADRO 11 | Exportaciones cárnicas por producto, según destino (en toneladas peso neto). Año 2017.**

Destino	De bovinos			De ovinos		De equinos	Aves y liebres	Enlatados y otros <sup>(1)</sup>	Tripas	Sebo de bovino	Harina de carne	Otros no comest.	Total
	Carne	Menud.	Subprod.	Carne	Menud y subp.	Carne y menud.							
<b>Total</b>	<b>307.975</b>	<b>71.386</b>	<b>4.761</b>	<b>11.601</b>	<b>415</b>	<b>7.210</b>	<b>3.509</b>	<b>3.867</b>	<b>4.472</b>	<b>55.992</b>	<b>48.721</b>	<b>6.033</b>	<b>525.941</b>
<b>MERCOSUR</b>													
Brasil	9.520	300	27	5.726	47	-	-	-	-	12.750	-	336	28.706
Argentina	299	46	-	-	-	-	-	-	712	1.316	105	110	2.588
Paraguay	-	-	-	-	-	-	-	-	618	-	-	-	618
<b>NAFTA</b>													
U.S.A	34.382	-	-	10	-	-	-	3.203	-	22	-	859	38.476
Canadá	9.860	-	-	48	-	-	-	17	11	-	-	-	9.937
México	199	-	-	-	-	-	-	-	-	4.004	-	-	4.203
<b>Europa</b>													
Holanda	18.636	-	913	508	-	-	-	-	-	13.561	-	-	33.618
Alemania	6.688	286	2.155	174	-	-	-	-	993	-	-	-	10.296
Italia	5.291	-	-	-	-	-	-	-	572	3.165	-	-	9.028
España	4.853	91	282	18	-	-	-	-	148	-	-	-	5.392
Francia	284	-	414	104	-	1.623	-	-	124	-	-	-	2.549
Reino Unido	2.228	-	-	148	-	-	-	-	-	-	-	129	2.506
Bélgica	11	-	502	-	-	1.730	106	-	-	-	-	-	2.350
Portugal	827	19	22	-	-	-	-	-	-	-	-	-	869
Polonia	-	220	-	-	-	-	-	-	-	-	-	8	229
Otros	1.384	-	63	35	-	-	-	-	-	-	-	-	1.482
<b>Resto del mundo</b>													
China	162.577	47.362	16	3.049	65	-	-	-	-	213	46.841	4	260.127
Israel	20.805	1.807	-	30	3	-	-	-	-	-	-	-	22.645
Rusia	6.704	7.925	-	11	22	2.091	-	-	414	-	-	-	17.167
Hong Kong	1.211	11.124	186	56	278	-	-	-	-	-	-	2	12.856
Sudáfrica	6.265	-	117	-	-	-	-	-	-	-	-	-	6.381
Chile	5.403	-	-	-	-	-	-	-	-	-	-	-	5.403
Suiza	1.306	-	-	-	-	62	-	-	24	-	-	87	1.478
Nigeria	-	-	-	-	-	-	-	-	-	-	-	-	-
Egipto	-	-	-	-	-	-	-	-	-	-	-	-	-
Pakistan	-	-	-	-	-	-	-	-	-	-	-	-	-
Argelia	-	-	-	-	-	-	-	-	-	-	-	-	-
Otros	9.241	2.206	65	1.683	-	1.706	3.403	646	856	20.960	1.775	4.497	47.038

Fuente: MGAP - Dirección General de Servicios Ganaderos, Dirección de Industria Animal, División Importación y Exportación, Departamento de Contralor de Embarques. (1) Incluye productos procesados y chacinados, huevos y derivados.

Nota metodológica: Grasas y Aceites están incluidas en las categorías de Carnes.

**CUADRO 12 | Exportaciones de lana según categoría, en toneladas base sucia. Período 2010 -2017.**

Categoría	2010	2011	2012	2013	2014	2015	2016	2017
<b>Total</b>	<b>40.560</b>	<b>34.730</b>	<b>31.137</b>	<b>38.768</b>	<b>37.706</b>	<b>35.252</b>	<b>23.897</b>	<b>29.375</b>
Tops	23.738	20.636	17.709	18.185	17.480	16.961	12.250	14.052
Sucia y semilavada	12.398	8.892	8.799	14.365	13.442	11.467	6.489	7.390
Lavada desgrasada	4.424	5.202	4.630	6.218	6.785	6.824	5.158	7.933

Fuente: BCU.

**GRÁFICO 4-3**

Exportaciones de lana según categoría en toneladas base sucia.

Período 2010 - 2017

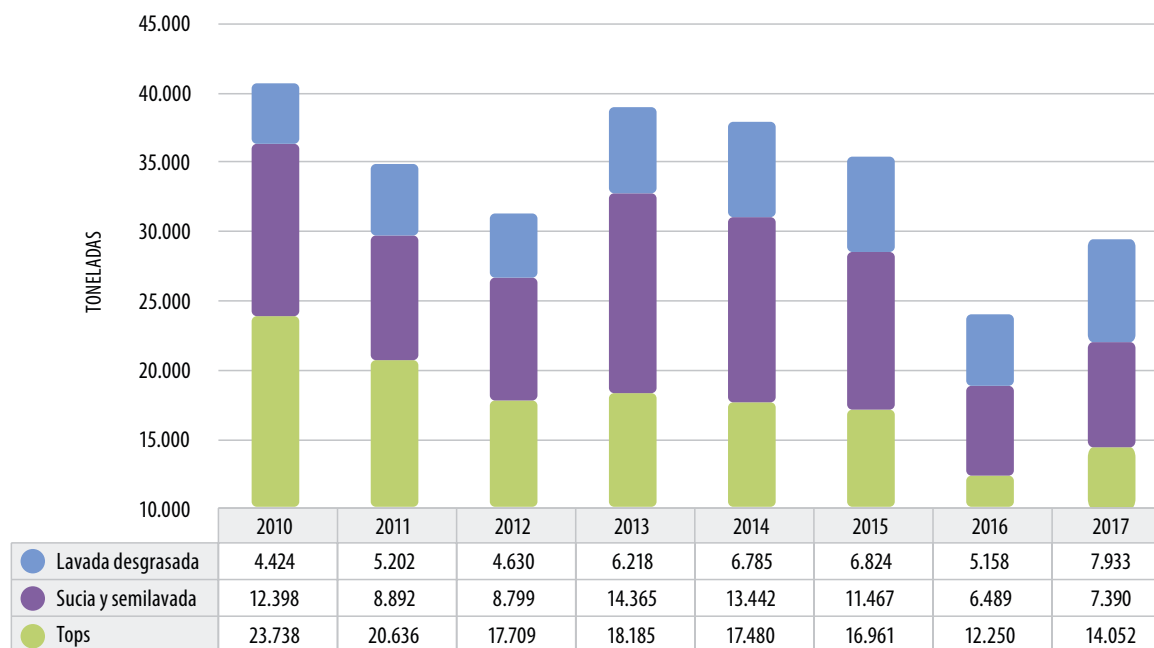

Fuente: BCU.

**CUADRO 13 | Exportaciones de lana según categoría, en miles de dólares. Período 2010 - 2017.**

Categoría	2010	2011	2012	2013	2014	2015	2016	2017
<b>Total</b>	<b>198.732</b>	<b>258.916</b>	<b>228.996</b>	<b>247.949</b>	<b>241.470</b>	<b>234.853</b>	<b>173.794</b>	<b>200.400</b>
Tops	132.892	175.652	152.276	141.275	134.602	132.950	102.139	112.062
Lavada desgrasada	22.617	37.439	32.648	39.679	42.468	45.323	37.337	39.461
Sucia y semilavada	43.223	45.826	44.072	66.995	64.400	56.580	34.318	48.878

Fuente: BCU.

**CUADRO 14 | Exportaciones de cueros y artículos de cuero según especie y tipo de producto, en miles de dólares. Período 2010 - 2017.**

Concepto	2010	2011	2012	2013	2014	2015	2016	2017
<b>Total</b>	<b>231.924</b>	<b>272.516</b>	<b>282.964</b>	<b>303.416</b>	<b>340.509</b>	<b>311.974</b>	<b>285.548</b>	<b>251.637</b>
Cueros vacunos y otros	204.833	231.334	251.342	278.096	321.511	296.781	276.194	240.311
Cueros ovinos	27.091	41.181	31.622	25.320	18.998	15.193	9.354	11.327

Fuente: en base a BCU.

**CUADRO 15 | Exportaciones de productos lácteos en volumen físico. Período 2010 - 2017.**

Producto	2010	2011	2012	2013	2014	2015	2016	2017
Leche en polvo (t)	72.793	76.129	93.747	104.636	79.695	121.568	141.811	119.935
Quesos (t)	39.777	43.137	46.972	45.387	44.870	29.693	36.063	31.749
Leche larga vida-UHT (miles de litros)	11.763	30.173	41.840	33.912	40.318	22.054	17.000	11.886
Manteca (t)	10.103	15.684	30.999	23.669	20.835	20.255	12.344	10.007

Fuente: Elaborado por MGAP/DIEA en base a información del BCU.

**CUADRO 16 | Exportaciones de productos lácteos, en miles de dólares. Período 2010 - 2017.**

Principales productos	2010	2011	2012	2013	2014	2015	2016	2017
<b>Total</b>	<b>526.823</b>	<b>712.216</b>	<b>798.367</b>	<b>899.586</b>	<b>817.301</b>	<b>620.920</b>	<b>556.209</b>	<b>594.129</b>
Leche en polvo	232.644	307.352	334.324	457.952	381.847	357.520	359.132	378.434
Quesos	193.597	235.583	264.384	253.049	242.042	138.375	121.841	128.894
Manteca	36.795	70.532	102.982	103.211	98.458	60.917	40.054	51.154
Otros	56.104	77.872	67.750	63.519	64.412	49.657	25.919	28.758
Leche larga vida-UHT	7.683	20.878	28.926	21.856	30.542	14.450	9.264	6.889

Fuente: Elaborado por MGAP/DIEA en base a información del BCU.

### CUADRO 17 | Exportación de miel en volumen y valor según país de destino. Período 2010 - 2017.

Año	2010	2011	2012	2013	2014	2015	2016	2017
<b>Volumen (toneladas)</b>	<b>8.350</b>	<b>14.179</b>	<b>11.654</b>	<b>12.701</b>	<b>10.887</b>	<b>12.100</b>	<b>7.736</b>	<b>9.549</b>
Estados Unidos	1.531	2.352	612	8.958	5.210	7.328	2.314	4.184
Alemania	1.103	6.932	10.697	2.599	3.240	2.773	1.827	2.074
España	5.034	3.501	194	571	1.187	1.010	1.704	1.643
Otros <sup>(1)</sup>	683	1.394	152	572	1.250	989	1.891	1.648
<b>Valor (miles de dólares) <sup>(2)</sup></b>	<b>23.632</b>	<b>42.322</b>	<b>31.281</b>	<b>40.144</b>	<b>39.120</b>	<b>40.619</b>	<b>16.907</b>	<b>26.469</b>

Fuente: MGAP-DGSG-DILAVE y BCU.

(1) Francia, Bélgica, Rep. Checa, R. Unido, Israel, Italia, Ecuador, Países Bajos, Polonia, Portugal, Suiza y Sudafrica.

(2) Calculado en base a volúmenes de DILAVE y precios promedio de BCU.

### CUADRO 18 | Exportaciones agrícolas <sup>(1)</sup> según producto, en toneladas. Período 2010 - 2017.

Producto	2010	2011	2012	2013	2014	2015	2016	2017
Soja	1.968.195	1.784.485	2.575.194	3.520.031	3.176.445	3.030.527	2.264.872	3.244.018
Arroz	790.736	931.845	1.072.951	907.112	931.319	712.672	938.038	1.013.247
Cebada cervecera malteada	274.761	283.757	289.973	306.036	293.413	211.236	296.951	355.276
Trigo	1.407.434	1.073.143	1.462.341	857.826	1.112.440	600.636	606.680	232.522
Cebada cervecera	-	14	3	-	18.813	4.717	41.483	115.093
Harina de trigo	37.162	33.622	30.789	39.630	33.782	12.561	14.498	7.980
Sorgo	22	-	30.672	35.649	19.064	15.354	7.182	2.715
Avena	15	-	68	-	-	-	193	251
Harina de maíz	6	6	9	6	26	6	19	21
Maíz	237.588	-	201.943	273.778	32.031	850	28	-
Harina de arroz	-	-	-	-	24	-	26	-
Girasol	863	-	-	-	-	-	-	-
Alpiste	-	-	-	-	-	-	-	-
<b>Aceite de girasol</b>	<b>845</b>	<b>85</b>	<b>21</b>	-	-	-	-	-
Crudo	845	85	21	-	-	-	-	-
Refinado	-	-	-	-	-	-	-	-
<b>Aceite de arroz</b>	-	-	-	-	-	<b>108</b>	<b>1</b>	<b>148</b>
Crudo	-	-	-	-	-	108	-	147
Refinado	-	-	-	-	-	-	1	1

Fuente: BCU.

(1) Las exportaciones de cultivos agrícolas no incluyen las destinadas a semilla.



**CUADRO 19 | Exportaciones agrícolas según producto en miles de dólares. Período 2010 - 2017.**

Producto	2010	2011	2012	2013	2014	2015	2016	2017
<b>Total</b>	<b>1.614.159</b>	<b>1.849.029</b>	<b>2.603.653</b>	<b>2.960.150</b>	<b>2.676.596</b>	<b>1.740.532</b>	<b>1.555.520</b>	<b>1.903.427</b>
Soja	705.464	842.848	1.377.915	1.867.674	1.615.886	1.117.214	852.820	1.191.642
Arroz	385.766	472.022	560.393	504.770	513.302	363.015	412.700	459.719
Cebada cervecera malteada	147.434	209.069	204.675	208.429	186.572	127.836	158.273	182.649
Trigo	323.667	310.975	386.348	278.934	326.728	122.899	113.194	39.839
Cebada cervecera	-	10	1	-	5.828	1.427	12.563	26.105
Harina de trigo	13.643	13.925	11.781	19.941	15.841	4.273	4.482	2.638
Sorgo	14	-	6.814	9.974	5.136	3.499	1.395	537
Avena	11	-	41	-	-	-	41	149
Harina de maíz	7	7	12	8	33	8	23	26
Harina de arroz	-	-	0	0	19	-	20	-
Maíz	36.849	-	55.625	70.419	7.251	259	8	1
Girasol	255	-	-	-	-	-	-	-
Alpiste	-	-	-	-	-	-	-	-
<b>Aceite de girasol</b>	<b>1.050</b>	<b>173</b>	<b>47</b>	<b>2</b>	<b>1</b>	<b>2</b>	<b>-</b>	<b>-</b>
Crudo	1.050	173	44	-	-	-	-	-
Refinado	-	-	3	2	1	2	-	-
<b>Aceite de arroz</b>	<b>-</b>	<b>-</b>	<b>-</b>	<b>-</b>	<b>-</b>	<b>101</b>	<b>2</b>	<b>120</b>
Crudo	-	-	-	-	-	101	-	118
Refinado	-	-	-	-	-	-	2	2

Fuente: BCU.

**CUADRO 20 | Exportaciones de semillas de cultivos agrícolas, en toneladas. Período 2010 - 2017.**

Cultivo	2010	2011	2012	2013	2014	2015	2016	2017
Avena	78	44	249	258	507	680	1.836	1.182
Maíz	12	10	-	20	8	11	8	29
Sorgo	13	22	94	34	33	47	11	27
Girasol	-	1	1	-	-	-	-	11
Arroz	238	170	69	216	216	660	538	1
Trigo	5	1	2	-	-	-	-	-

Fuente: BCU.

**CUADRO 21** Exportaciones de semilla de cultivos agrícolas, en miles de dólares. Período 2010 - 2017.

Cultivo	2010	2011	2012	2013	2014	2015	2016	2017
<b>Total</b>	<b>639</b>	<b>519</b>	<b>402</b>	<b>1.195</b>	<b>963</b>	<b>2.495</b>	<b>2.690</b>	<b>1.216</b>
Avena	42	30	164	189	369	479	1.238	758
Maíz	200	168	-	644	380	292	248	203
Sorgo	14	39	169	219	81	127	59	183
Girasol	-	2	14	10	-	-	-	71
Arroz	380	278	54	133	133	1.596	1.146	1
Trigo	3	1	1	-	-	-	-	-

Fuente: BCU.

**CUADRO 22** Exportaciones de frutas frescas no cítricas según especie, en toneladas. Período 2010 - 2017.

Frutas	2010	2011	2012	2013	2014	2015	2016	2017
Manzana	2.403	6.932	4.601	424	3.491	4.335	2.496	6.356
Pera	2.882	2.059	3.052	888	1.474	1.640	243	1.751
Uva	0	0	1	1	1	1	4	5
Melón	1	1	1	2	2	5	5	5
Sandía	1	0	1	1	2	3	4	2
Ciruela	2	14	0	0	1	2	3	2
Durazno	62	155	22	60	134	1	1	1
Nectarino	-	6	-	0	0	1	0	1
Membrillo	-	21	6	-	-	0	0	-
Frutilla	-	1	0	0	0	-	0	-

Fuente: BCU

**CUADRO 23** Exportaciones de frutas frescas no cítricas según especie, en miles de dólares. Período 2010 - 2017.

Continúa

Frutas	2010	2011	2012	2013	2014	2015	2016	2017
<b>Total</b>	<b>3.919</b>	<b>6.959</b>	<b>5.926</b>	<b>1.229</b>	<b>4.185</b>	<b>4.242</b>	<b>2.118</b>	<b>6.129</b>
Manzana	1.878	5.270	3.613	389	2.977	3.072	1.884	4.612
Pera	1.996	1.500	2.291	726	1.069	1.130	188	1.470
Uva	1	0	4	2	5	4	11	19
Melón	2	1	4	8	8	16	15	15

**CUADRO 23 | Exportaciones de frutas frescas no cítricas según especie, en miles de dólares. Período 2010 - 2017.**

Continuación

Frutas	2010	2011	2012	2013	2014	2015	2016	2017
<b>Total</b>	<b>3.919</b>	<b>6.959</b>	<b>5.926</b>	<b>1.229</b>	<b>4.185</b>	<b>4.242</b>	<b>2.118</b>	<b>6.129</b>
Ciruella	2	17	1	1	6	7	9	5
Sandía	1	0	1	1	3	8	6	4
Durazno	39	146	6	99	115	2	3	2
Nectarino	0	6	-	1	2	2	1	2
Membrillo	0	18	6	-	-	0	0	-
Frutilla	0	2	0	0	1	-	0	-

Fuente: BCU.

**CUADRO 24 | Exportaciones de fruta cítrica según especie y variedad, en toneladas. Período 2010 - 2017.**

Especie	Variedad	2010	2011	2012	2013	2014	2015	2016	2017
		Total	150.275	121.271	95.735	113.026	122.780	98.024	109.492
Naranja	Subtotal	82.581	68.475	45.788	61.330	60.915	44.745	57.305	47.851
	Valencia	...	...	24.170	37.761	36.047	27.393	33.564	28.702
	Navel	...	...	15.082	15.468	17.876	10.329	14.350	11.912
	Salustiana	...	...	6.521	8.101	6.992	7.022	9.391	7.237
	Otras	...	...	16	-	-	-	-	-
Mandarina	Subtotal	51.991	38.397	35.387	39.073	44.067	36.973	36.831	37.918
	Clementinas <sup>(1)</sup>	...	...	8.185	5.903	7.406	18.771	7.178	7.409
	Ortanique	...	...	3.880	5.514	4.498	2.004	4.559	3.425
	Satsuma	...	...	7.746	7.997	9.227	7.159	4.497	3.452
	Ellendale	...	...	1.987	2.499	1.464	1.594	1.144	797
	Otras	...	...	13.590	17.160	21.472	7.445	19.453	22.835
Limón	Subtotal	15.569	14.216	14.500	12.508	17.727	16.110	15.340	14.940
Pomelo	Subtotal	134	183	60	115	71	196	16	158
	Star Ruby	...	...	...	2	71	196	16	158
	Ruby red	...	...	...	-	-	-	-	-
	Marsh	...	...	...	113	-	-	-	-
Kinotos	Subtotal	-	-	-	-	-	-	-	-

Fuente: MGAP-DIEA, en base a DSPA y URUNET. Año 2012-2015 en base a DGSSAA | (1) Incluye a Clementina, De Nules, Fina, Marisol, Oronules.

**CUADRO 25 | Exportaciones de fruta cítrica según destino, en toneladas. Período 2010 - 2017.**

Continúa

Destino	2010	2011	2012	2013	2014	2015	2016	2017
<b>Total</b>	<b>150.283</b>	<b>121.271</b>	<b>95.736</b>	<b>113.639</b>	<b>121.826</b>	<b>94.896</b>	<b>109.520</b>	<b>100.867</b>
<b>Unión Europea</b>	<b>118.892</b>	<b>89.195</b>	<b>67.552</b>	<b>78.515</b>	<b>79.326</b>	<b>52.169</b>	<b>43.976</b>	<b>40.141</b>
Holanda	49.042	38.325	26.837	31.133	32.086	24.386	16.177	17.702
España	16.977	21.236	14.813	20.927	17.923	11.732	11.985	12.175
Italia	8.000	6.126	5.162	9.010	6.464	4.844	6.435	5.594
Reino Unido	29.975	16.089	14.308	10.985	15.959	5.845	4.032	1.421
Portugal	10.622	3.611	2.162	2.748	2.753	1.886	1.121	734
Suecia	1.990	2.295	1.110	676	1.395	878	1.023	747
Grecia	451	74	-	246	197	419	709	149
Alemania	350	669	954	910	470	371	636	465
Irlanda	289	23	80	-	50	206	526	-
Francia	240	-	1.134	1.245	1.605	141	482	341
Bélgica	90	24	101	25	-	751	369	390
República Checa	-	46	22	-	-	343	154	76
Eslovenia	-	194	-	-	-	-	53	-
Malta	-	-	-	-	-	169	-	-
Polonia	287	219	167	51	-	198	-	-
Otros	578	263	702	559	423	328	274	347
<b>Europa Oriental</b>	<b>13.476</b>	<b>10.313</b>	<b>10.170</b>	<b>13.504</b>	<b>14.282</b>	<b>9.132</b>	<b>19.092</b>	<b>10.297</b>
Rusia	12.673	9.952	9.607	12.849	13.943	8.863	18.185	9.626
Ucrania	301	158	218	631	339	168	803	671
Otros	503	204	345	24	-	101	104	-
<b>Europa otros</b>	<b>212</b>	<b>173</b>	<b>289</b>	<b>92</b>	<b>232</b>	<b>97</b>	<b>363</b>	<b>870</b>
Noruega	212	-	289	92	232	48	363	718
Finlandia	-	-	-	-	-	-	-	151
Suiza	-	173	-	-	-	49	-	-
<b>Mercosur</b>	<b>6.158</b>	<b>10.145</b>	<b>8.681</b>	<b>12.141</b>	<b>12.291</b>	<b>8.353</b>	<b>10.992</b>	<b>10.667</b>
Brasil	6.136	9.770	8.681	12.141	12.291	8353	9.857	10.168
Argentina	22	375	-	-	-	-	1.135	499
Paraguay	-	-	-	-	-	-	-	-
<b>Resto de América</b>	<b>5.031</b>	<b>3.290</b>	<b>1.986</b>	<b>3.286</b>	<b>10.755</b>	<b>20.129</b>	<b>23.592</b>	<b>28.574</b>
Estados Unidos de América	-	-	-	91	5.939	14.649	18.059	23.556
Canadá	2.394	3.238	1.959	3.195	4.743	2513	5.358	4.943
Colombia	-	-	-	-	-	-	175	75
Otros	2.637	52	27	-	72	2967	-	-

**CUADRO 25 | Exportaciones de fruta cítrica según destino, en toneladas. Período 2010 - 2017.**

Continuación

	2010	2011	2012	2013	2014	2015	2016	2017
<b>Asia</b>	<b>6.156</b>	<b>7.345</b>	<b>6.494</b>	<b>5.604</b>	<b>4.915</b>	<b>4.634</b>	<b>10.008</b>	<b>9.756</b>
Arabia Saudita	3.046	4.594	4.171	2.392	4.321	3.084	6.847	6.302
Emiratos Árabes	602	386	678	803	220	1.040	2.297	1.307
Malasia	148	-	162	177	72	-	467	1.054
Hong Kong	51	26	51	-	-	314	174	149
Singapur	75	124	72	177	75	-	99	126
Kuwait	290	562	323	74	178	24	76	158
China	-	-	26	51	49	172	48	660
Indonesia	1.113	1.343	702	833	-	-	-	-
Filipinas	831	310	309	600	-	-	-	-
<b>Otros</b>	<b>357</b>	<b>811</b>	<b>564</b>	<b>497</b>	<b>25</b>	<b>381</b>	<b>1.498</b>	<b>562</b>

Fuente: Año 2010, 2011 y 2015 MGAP-DIEA en base a URUNET. Año 2012, 2013, 2014, 2016 y 2017 en base a Dirección General de Servicios Agrícolas.

**CUADRO 26 | Exportaciones de fruta cítrica según puerto de salida, en toneladas. Período 2010 - 2017.**

Puerto	2010		2011		2012		2013		2014		2015		2016		2017	
	(t)	(%)	(t)	(%)	(t)	(%)	(t)	(%)	(t)	(%)	(t)	(%)	(t)	(%)	(t)	(%)
<b>Total</b>	<b>150.276</b>	<b>100</b>	<b>121.271</b>	<b>100</b>	<b>95.736</b>	<b>100</b>	<b>113.026</b>	<b>100</b>	<b>122.780</b>	<b>100</b>	<b>95.224</b>	<b>100</b>	<b>109.520</b>	<b>100</b>	<b>100.867</b>	<b>100</b>
Montevideo	112.707	75	105.847	87	81.511	85	95.303	84	88.541	72	83.603	88	79.051	72	73.692	73
Nueva Palmira	31.558	21	5.008	4	4.949	5	-	-	2.036	2	2.923	3	5.320	5	2.538	3
Fray Bentos	-	-	1.624	1	1.920	2	6.949	7	3.016	2	1.572	2	1.388	1	5.987	6
Otros	6.011	4	8.792	7	7.356	8	10.774	9	29.187	24	7.126	7	23.761	22	18.650	18

Fuente: MGAP-Dirección General de Servicios Agrícolas. Para los años 2011-2015, en base a Urunet.

**CUADRO 27 | Exportaciones de frutas cítricas según especie, en miles de dólares. Período 2010 - 2017.**

Especie	2010	2011	2012	2013	2014	2015	2016	2017
<b>Total</b>	<b>85.697</b>	<b>74.679</b>	<b>60.431</b>	<b>81.117</b>	<b>94.719</b>	<b>75.677</b>	<b>86.367</b>	<b>84.746</b>
Mandarina	34.741	29.286	27.912	35.814	40.439	24.379	32.644	39.960
Naranja	39.206	35.747	22.484	34.282	33.543	35.299	35.869	30.768
Limón	11.670	9.523	9.976	10.894	20.669	15.906	17.837	13.891
Pomelo	80	123	59	126	68	93	18	126
Otros	-	-	-	-	-	-	-	-

Fuente: Calculado en base a volúmenes de MGAP-DSPA y precios FOB promedio de BCU. Año 2012, en base a Urunet.



**CUADRO 28 | Exportaciones de productos cítricos industrializados en volumen y valor. Período 2010 - 2017.**

Producto	2010	2011	2012	2013	2014	2015	2016	2017
<b>En toneladas</b>								
Jugos	4.923	3.105	3.507	3.118	3.305	3.665	3.900	3.658
Pellets	-	37	52	210	574	649	544	479
Aceites	180	87	144	115	157	138	118	129
<b>En miles de dólares</b>	<b>12.273</b>	<b>7.917</b>	<b>8.409</b>	<b>6.929</b>	<b>11.852</b>	<b>9.688</b>	<b>10.264</b>	<b>10.334</b>
Jugos	10.075	6.587	6.986	6.192	7.929	7.010	7.399	8.000
Aceites	2.198	1.304	1.550	537	2.995	1.593	2.092	1.734
Pellets	-	25	45	200	928	1.085	773	600

Fuente: BCU.

**CUADRO 29 | Exportaciones de vino en volumen y valor, según tipo. Período 2010 - 2017.**

Tipo de vino	2010	2011	2012	2013	2014	2015	2016	2017
<b>Miles de litros</b>	<b>2.882</b>	<b>2.648</b>	<b>20.172</b>	<b>14.807</b>	<b>4.679</b>	<b>2.374</b>	<b>3.365</b>	<b>5.767</b>
Blanco	423	232	8.668	2.301	2.361	322	377	1.820
Tinto	2.326	2.026	10.734	12.057	2.233	1.992	2.921	3.822
Rosado o Clarete	51	74	136	439	76	53	53	80
Otros	82	316	634	10	9	7	14	45
<b>Miles de dólares<sup>(1)</sup></b>	<b>7.437</b>	<b>9.094</b>	<b>16.116</b>	<b>13.239</b>	<b>10.181</b>	<b>8.483</b>	<b>9.532</b>	<b>19.095</b>

Fuente: INAVI y BCU.

(1) Calculado en base a volúmenes de INAVI y precios promedio de BCU.

**CUADRO 30 | Exportaciones según principales destinos, en miles de litros. Período 2010 - 2017.**

Continúa

Destino	2010	2011	2012	2013	2014	2015	2016	2017
<b>Total</b>	<b>2.882</b>	<b>2.648</b>	<b>20.172</b>	<b>14.807</b>	<b>4.679</b>	<b>2.374</b>	<b>3.419</b>	<b>5.767</b>
Brasil	1.245	1.307	1.315	1.307	1.265	1.371	2.343	3.045
Rusia	249	423	16.900	11.377	1.996	117	144	1.432

**CUADRO 30** Exportaciones según principales destinos, en miles de litros. Período 2010 - 2017.

Continuación

Destino	2010	2011	2012	2013	2014	2015	2016	2017
<b>Total</b>	<b>2.882</b>	<b>2.648</b>	<b>20.172</b>	<b>14.807</b>	<b>4.679</b>	<b>2.374</b>	<b>3.419</b>	<b>5.767</b>
México	674	133	87	309	395	56	72	231
EE.UU.	201	207	201	240	231	265	178	228
Francia	9	15	13	25	30	34	23	130
Bélgica	14	1	7	27	46	48	178	122
Polonia	66	87	45	73	51	79	73	110
Colombia	23	18	57	21	91	62	65	104
Reino Unido	37	22	42	37	54	71	58	54
Canadá	92	46	63	37	64	40	64	45
Japón	10	28	48	72	51	27	24	28
Alemania	26	21	14	9	29	17	33	26
Finlandia	6	-	-	10	-	11	20	12
República Checa	14	7	2	4	4	1	6	8
China	55	20	119	345	23	18	12	7
España	7	5	55	2	2	11	2	3
Suecia	29	61	6	-	-	1	9	1
Argentina	19	19	22	-	2	6	1	1
Venezuela	21	68	17	-	-	-	-	-
<b>Subtotal</b>	<b>2.794</b>	<b>2.488</b>	<b>19.013</b>	<b>13.895</b>	<b>4.335</b>	<b>864</b>	<b>3.305</b>	<b>5.587</b>
<b>Otros</b>	<b>88</b>	<b>160</b>	<b>1.159</b>	<b>912</b>	<b>344</b>	<b>1.510</b>	<b>114</b>	<b>180</b>

Fuente: Elaborado en base a información del INAVI.

**CUADRO 31** Exportaciones de hortalizas según especie, en toneladas. Período 2010 - 2017.

Continúa

Especie <sup>(1)</sup>	2010	2011	2012	2013	2014	2015	2016	2017
Zapallo *	340	255	610	83	22	0	516	680
Zanahoria	10	4	7	3	3	1	16	13
Ajo	...	...	...	...	...	...	...	6

**CUADRO 31 | Exportaciones de hortalizas según especie, en toneladas. Período 2010 - 2017.**

Continuación

Especie <sup>(1)</sup>	2010	2011	2012	2013	2014	2015	2016	2017
Tomate	0	60	1	1	0	0	6	5
Cebolla	730	651	1.406	152	82	2	248	4
Boniato	1	-	0	0	-	-	3	4
Morrón	...	...	...	...	...	...	...	4
Pimiento	0	51	8	1	-	-	4	3
Papa	83	-	83	17	-	-	59	2
Coliflor	-	-	0	-	-	-	0	2
Repollo	0	-	0	2	1	2	2	1
Pepino	0	0	-	0	-	-	1	1
Puerro	2	-	0	0	-	-	2	1
Apio	0	-	0	-	-	-	1	1
Endivia	-	-	-	-	-	-	-	-
Zapallito	-	-	-	-	-	-	-	-
Calabaza	-	-	-	-	-	-	-	-

Fuente: MGAP-DGSA-DIEA, Importación-Exportación de Productos Hortifrutícolas. Años 2010 a 2012 y 2016 a 2017 en base a B.C.U.

(1) Se incluyen solamente aquellas especies cuya exportación fue mayor a una tonelada en algún año del período.

(\*) Bajo la especie Zapallo, desde el año 2010, están comprendidos también los Zapallitos y las Calabazas.

**CUADRO 32 | Exportaciones forestales sin Zonas Francas, según productos seleccionados, en volumen físico. Período 2010 - 2017.**

Continúa

Producto	Unidad	2010	2011	2012	2013	2014	2015	2016	2017
<b>Madera bruta</b>									
Madera no tratada de no coníferas	miles m <sup>3</sup>	5.691	4.166	4.099	4.861	6.880	9.292	9.516	9.211
Astillas y partículas	miles m <sup>3</sup>	2.274	2.090	905	924	963	828	1.111	1.001
Madera no tratada de coníferas	miles m <sup>3</sup>	103	353	98	48	93	38	104	1.240
<b>Madera aserrada</b>									
No coníferas	miles m <sup>3</sup>	66	100	90	115	136	118	101	155



**CUADRO 32 | Exportaciones forestales sin Zonas Francas, según productos seleccionados, en volumen físico. Período 2010 - 2017.**

Continuación

Producto	Unidad	2010	2011	2012	2013	2014	2015	2016	2017
Coníferas	miles m <sup>3</sup>	59	57	56	74	76	75	98	178
<b>Productos elaborados</b>									
Madera terciada (madera contrachapada)	miles m <sup>3</sup>	113	125	161	201	179	157	229	224
Papel y cartón	miles ton	38	36	40	37	43	46	30	6
Tableros de fibra	miles m <sup>3</sup>	65	50	20	30	20	2	0	0
Desperdicios papel/cartón (papel recuperado)	miles ton	14	21	15	15	12	16	21	15
Hojas para chapado/contrachapado	miles m <sup>3</sup>	0	1	0	0	0	0	0	0
Tableros de partículas	miles ton	0	0	0	0	0	0	0	0

Fuente: Elaborado por MGAP - Dirección General Forestal, en base a información de BCU.

Nota: El "0" indica que el valor es menor a la unidad en la que se expresa.

**CUADRO 33 | Exportaciones forestales incluidas las Zonas Francas, según productos seleccionados, en volumen físico. Período 2012 - 2017.**

Continúa

Producto	unidad	2012	2013	2014	2015	2016	2017
<b>Madera bruta</b>							
Madera no tratada de no coníferas	miles m <sup>3</sup>	143	279	195	208	148	169
Astillas y partículas	miles m <sup>3</sup>	832	985	891	716	1.064	832
Madera no tratada de coníferas	miles m <sup>3</sup>	11	56	68	7	90	1.207
<b>Madera aserrada</b>							
No coníferas	miles m <sup>3</sup>	90	115	136	118	101	155
Coníferas	miles m <sup>3</sup>	56	74	76	75	98	187
<b>Productos elaborados</b>							
Madera terciada (madera contrachapada)	miles m <sup>3</sup>	161	201	179	157	176	224
Papel y cartón	miles ton	40	37	43	47	30	6

**CUADRO 33 | Exportaciones forestales incluidas las Zonas Francas, según productos seleccionados, en volumen físico. Período 2012 - 2017.**

Continuación

Producto	unidad	2012	2013	2014	2015	2016	2017
Tableros de fibra	miles m <sup>3</sup>	20	30	20	2	0	0
Desperdicios papel/cartón (papel recuperado)	miles ton	15	15	12	16	21	15
Hojas para chapado/contrachapado	miles m <sup>3</sup>	0	0	0	0	0	0
Tableros de partículas	miles ton	0	0	0	0	0	0
Pasta de madera	miles ton	1.123	1.225	1.910	2.361	2.567	2.641

Fuente: Elaborado por División Evaluación & Información, DGF - MGAP, en base a datos del BCU.

Nota: El "0" indica que el valor es menor a la unidad en la que se expresa.

**CUADRO 34 | Exportaciones forestales sin Zona Franca <sup>(1)</sup>, según productos seleccionados, en miles de dólares. Período 2010 - 2017.**

Continúa

Producto	2010	2011	2012	2013	2014	2015	2016	2017
<b>Total</b>	<b>515.581</b>	<b>563.777</b>	<b>512.701</b>	<b>595.918</b>	<b>725.450</b>	<b>846.797</b>	<b>871.264</b>	<b>999.785</b>
<b>Madera bruta</b>	<b>378.259</b>	<b>413.349</b>	<b>341.263</b>	<b>401.322</b>	<b>519.460</b>	<b>657.145</b>	<b>726.003</b>	<b>832.564</b>
Madera no tratada de no coníferas	245.730	245.154	266.357	316.139	445.044	591.901	636.093	672.309
Astillas y partículas	130.234	158.239	73.302	82.060	68.707	64.376	85.271	73.021
Madera no tratada de coníferas	2.295	9.956	1.604	3.123	5.709	868	4.640	87.234
<b>Madera aserrada (total)</b>	<b>38.500</b>	<b>49.912</b>	<b>49.850</b>	<b>63.406</b>	<b>76.173</b>	<b>67.527</b>	<b>67.451</b>	<b>93.031</b>
No coníferas	21.760	32.592	31.799	38.836	50.910	42.273	38.461	46.577
Coníferas	16.740	17.320	18.051	24.570	25.263	25.254	28.990	46.454
<b>Productos elaborados</b>	<b>98.822</b>	<b>100.516</b>	<b>121.588</b>	<b>131.190</b>	<b>129.817</b>	<b>122.125</b>	<b>77.810</b>	<b>74.190</b>
Madera terciada (madera contrachapada)	40.394	44.127	65.246	74.439	67.795	62.164	42.945	63.669
Papel y cartón	41.115	41.715	46.090	42.969	52.104	55.737	30.297	7.160
Tableros de fibra	13.194	8.979	7.198	10.446	6.664	393	69	7
Desperdicios de papel y cartón (papel recuperado)	3.459	5.130	3.036	3.328	3.237	3.824	4.434	3.262

**CUADRO 34 | Exportaciones forestales sin Zona Franca <sup>(1)</sup>, según productos seleccionados, en miles de dólares. Período 2010 - 2017.**

Continuación

Producto	2010	2011	2012	2013	2014	2015	2016	2017
Hojas para chapado/contrachapado	18	231	0	8	17	7	0	0
Tableros de partículas	0	51	18	0	0	0	0	0
Otros	642	283	0	0	0	0	66	92
Pasta de madera	(1)	(1)	(1)	(1)	(1)	(1)	(1)	(1)

Fuente: Elaborado por MGAP - Dirección General Forestal, en base a información de Urunet / BCU.

(1) Las cifras incluyen exportaciones de rollizos a Zona Franca de 'Fray Bentos' y 'Conchillas', pero no incluyen las exportaciones de pulpa de madera desde dichas Zonas Francas.

Nota: El "0" indica que el valor es menor a la unidad en la que se expresa.

**CUADRO 35 | Exportaciones forestales con Zona Franca <sup>(1)</sup>, según productos seleccionados, en miles de dólares. Período 2012 - 2017.**

Producto	2012	2013	2014	2015	2016	2017
<b>Total</b>	<b>1.088.371</b>	<b>1.066.989</b>	<b>1.195.560</b>	<b>1.534.655</b>	<b>1.486.022</b>	<b>1.674.437</b>
<b>Madera bruta</b>	<b>85.190</b>	<b>95.501</b>	<b>86.944</b>	<b>79.964</b>	<b>103.454</b>	<b>171.074</b>
Madera no tratada de no coníferas	16.225	12.873	20.879	22.799	17.022	21.105
Astillas y partículas	68.513	79.056	61.446	56.736	82.012	63.439
Madera no tratada de coníferas	451	3.572	4.619	429	4.419	86.530
<b>Madera aserrada (total)</b>	<b>49.850</b>	<b>63.406</b>	<b>76.173</b>	<b>67.526</b>	<b>67.451</b>	<b>94.796</b>
No coníferas	18.051	24.570	25.263	25.254	28.990	48.268
Coníferas	31.799	38.836	50.910	42.273	38.461	46.528
<b>Productos elaborados</b>	<b>121.609</b>	<b>131.190</b>	<b>129.818</b>	<b>122.126</b>	<b>77.744</b>	<b>74.276</b>
Madera terciada (Madera contrachapada)	65.246	74.439	67.795	62.164	42.945	63.669
Papel y Cartón	46.111	42.969	52.104	55.737	30.297	7.338
Tableros de fibra	7.198	10.446	6.664	393	69	7
Desperdicios de papel y cartón (Papel recuperado)	3.036	3.328	3.237	3.824	4.434	3.262
Hojas para chapado/contrachapado	0	8	17	7	0	0
Tableros de partículas	18	0	0	0	0	0
<b>Pasta de madera</b>	<b>831.723</b>	<b>776.892</b>	<b>902.625</b>	<b>1.265.039</b>	<b>1.237.373</b>	<b>1.334.291</b>

Fuente: Elaborado por MGAP - Dirección General Forestal, en base a datos del BCU.

(1) Comprenden las exportaciones totales desde territorio del país, independientemente de su condición jurídica.

Nota: El "0" indica que el valor es menor a la unidad en la que se expresa.



**GRÁFICO 4-4**

Exportaciones forestales  
seleccionadas Sin Zonas  
Franca, por tipo de producto  
como porcentaje del total  
exportado.  
Año 2017.

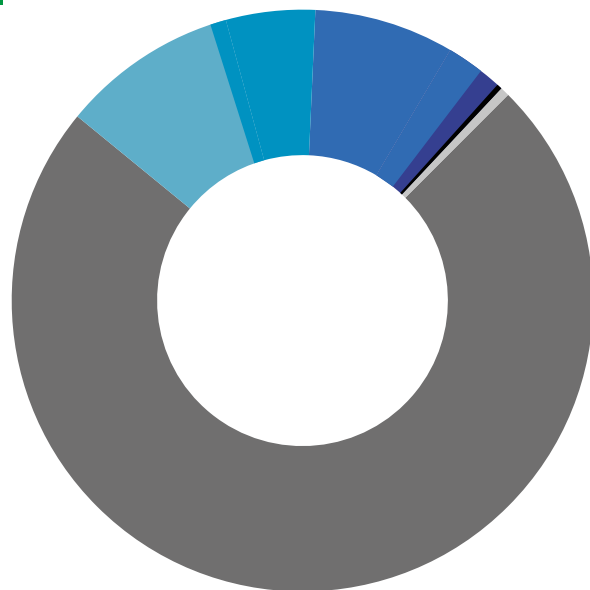

- Madera en rollo 76%
- Papel recuperado y otros 1%
- Astillas y partículas 7,3%
- Pasta de madera 0%
- Tableros de madera 6,4%
- Papel y cartón 0,7%
- Madera aserrada 9,3%

Fuente : MGAP-DGF en base a datos del BCU

**GRÁFICO 4-5**

Exportaciones forestales  
seleccionadas Con Zonas  
Franca, por tipo de  
producto como porcentaje  
del total exportado.  
Año 2017.

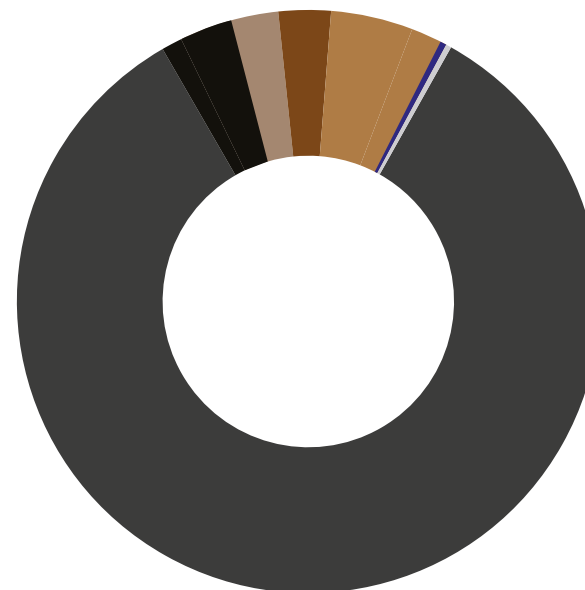

- Pasta de madera 79,7%  
(miles US\$ 1:237.373)
- Madera aserrada 5,7%
- Madera en rollo 6,4%
- Papel y cartón 0,4%
- Astillas y partículas 3,8%
- Papel Recuperado y Otros 0,2%
- Tableros de madera 3,8%

Fuente : MGAP-DGF en base a datos del BCU

**GRÁFICO 4-6 |**  
Exportaciones forestales  
por año con o sin  
Zonas Francas  
(en miles de dólares).

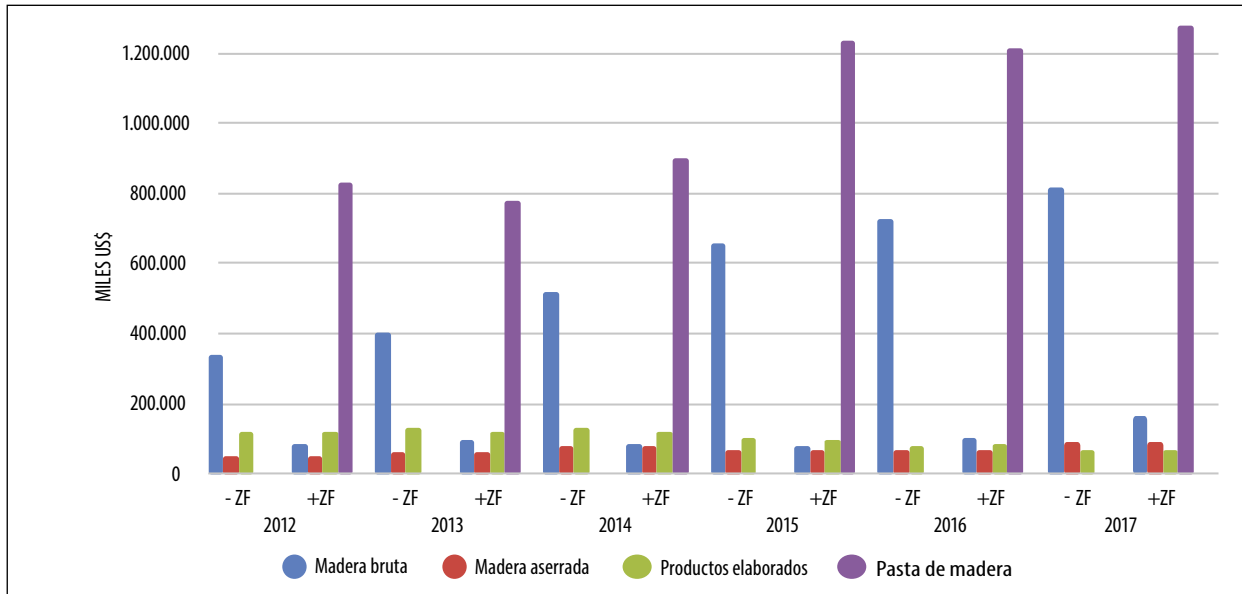

Fuente: MGAP-DGF en base a datos del BCU

**CUADRO 36 | Exportaciones pesqueras según tipo de producto, en toneladas. Período 2010 - 2017.**

Código NCM (*)	Tipo de producto	2010	2011	2012	2013	2014	2015	2016	2017
<b>Total</b>		<b>85.480</b>	<b>102.480</b>	<b>79.768</b>	<b>58.446</b>	<b>65.724</b>	<b>54.633</b>	<b>49.293</b>	<b>56.103</b>
03.03	Pescado congelado, excepto filetes	60.479	78.346	67.115	45.342	54.477	47.935	45.916	52.451
03.04	Filetes y demás refrigerados y congelados	14.144	14.508	8.218	7.682	5.794	3.356	1.313	1.573
23.01.20	Harina de productos de pesca	1.120	772	600	1.411	876	590	268	695
03.06	Crustáceos	1.474	1.115	436	654	685	385	1	502
16.04	Preparados de pescado	4.313	4.080	1.460	1.377	1.585	482	480	400
03.07	Moluscos	1.632	1.737	1.294	1.304	1.933	1.633	1.031	362
03.02	Pescado refrigerado, excepto filetes	1.272	1.463	440	445	262	121	277	113
01.06.13.0019	Demás animales vivos (lobos marinos)	0	2	2	1	2	4	7	7
03.05	Pescado seco, salado y ahumado	383	220	161	212	96	125	-	-
16.05	Preparados de crustáceos y moluscos	659	237	6	0	5	1	-	-
03.01	Peces vivos	0	0	0	0	0	0	-	-
15.04	Aceites de pescado	5	0	36	17	8	0	-	-

Fuente: MGAP-DINARA. (\*) Nomenclatura Común del Mercosur.

**CUADRO 37 | Exportaciones pesqueras según tipo de producto, en miles de dólares. Período 2010 - 2017.**

Código NCM (*)	Tipo de producto	2010	2011	2012	2013	2014	2015	2016	2017
<b>Total</b>		<b>192.851</b>	<b>236.216</b>	<b>189.239</b>	<b>144.960</b>	<b>155.987</b>	<b>114.067</b>	<b>91.038</b>	<b>104.439</b>
03.03	Pescado congelado, excepto filetes	104.178	149.650	131.132	86.773	110.092	91.605	81.517	92.003
03.04	Filetes y demás refrigerados y congelados	50.780	54.500	40.391	38.880	26.884	12.907	3.055	4.003
03.06	Crustáceos	9.791	7.339	3.346	5.016	5.010	2.946	4	3.452
16.04	Preparados de pescado	12.691	15.343	9.440	8.846	9.200	2.974	2.496	2.763
03.07	Moluscos	4.778	4.396	2.776	2.207	2.421	1.676	2.913	1.022
01.06.12.0012	Demás animales vivos (lobos marinos)	0	199	234	168	256	473	579	619
23.01.20	Harina de productos de pesca	1.165	867	641	1.656	1.215	1.006	173	455
03.02	Pescado refrigerado, excepto filetes	3.859	1.784	697	813	423	159	301	121
03.05	Pescado seco, salado y ahumado	1.093	717	482	566	276	319	0	1
15.04	Aceites de pescado	4	0	45	35	65	0	0	0
16.05	Preparados de crustáceos y moluscos	4.500	1.421	55	1	45	3	0	0
03.01	Peces vivos	12	0	0	0	0	0	0	0

Fuente: MGAP-DINARA.

(\*) Nomenclatura Común del Mercosur.

**CUADRO 38 | Exportaciones pesqueras según especie, en toneladas. Período 2010 - 2017.**

Especie	2010	2011	2012	2013	2014	2015	2016	2017
<b>Total</b>	<b>85.480</b>	<b>102.478</b>	<b>79.768</b>	<b>58.445</b>	<b>65.724</b>	<b>54.633</b>	<b>49.293</b>	<b>56.104</b>
Corvina	17.736	34.594	30.938	15.504	23.883	17.250	19.075	18.224
Merluza	23.984	25.689	15.653	14.358	12.189	11.478	7.799	11.391
Tiburón	17.262	11.864	10.920	7.761	5.326	3.918	4.267	5.358
Pescadilla de calada	3.328	4.647	4.877	3.015	1.999	1.821	2.183	2.964
Merluza negra	447	341	151	126	205	411	737	653
Cangrejo rojo	1.474	1.112	436	654	676	385	-	502
Calamar	2.198	1.942	1.233	1.304	1.938	1.632	1.027	381
Otros	19.051	22.289	15.560	15.723	19.508	17.739	14.205	16.631

Fuente: MGAP-DINARA.

**CUADRO 39 | Exportaciones pesqueras por año, según especie (en miles de dólares). Período 2010-2017**

Especie	2010	2011	2012	2013	2014	2015	2016	2017
<b>Total</b>	<b>192.851</b>	<b>236.216</b>	<b>189.239</b>	<b>144.960</b>	<b>155.987</b>	<b>114.067</b>	<b>91.038</b>	<b>104.439</b>
Corvina	27.657	65.358	61.890	29.719	47.839	34.847	30.462	28.588
Merluza	61.366	75.625	55.961	51.482	38.407	24.113	9.832	16.189
Merluza negra	5.312	5.030	2.115	1.663	3.142	7.702	15.165	15.730
Tiburón	42.775	31.872	25.369	20.754	17.770	10.612	9.284	12.441
Pescadilla de calada	4.149	3.291	8.060	5.048	3.103	2.731	3.051	4.042
Cangrejo rojo	9.791	7.139	3.345	5.016	5.050	2.946	0	3.452
Calamar	8.729	5.649	2.472	2.207	2.465	1.667	2.906	1.066
Otros	33.072	42.252	30.027	29.071	38.211	29.449	20.338	22.931

Fuente: MGAP-DINARA.

**CUADRO 40 | Exportaciones pesqueras según país de destino, en miles de dólares. Período 2010 - 2017.**

Continúa

Destino	2010	2011	2012	2013	2014	2015	2016	2017
<b>Total</b>	<b>192.851</b>	<b>236.216</b>	<b>189.239</b>	<b>144.960</b>	<b>155.987</b>	<b>114.067</b>	<b>91.038</b>	<b>104.439</b>
Brasil	60.939	51.133	37.105	32.693	32.482	18.552	13.985	19.246
Estados Unidos	4.306	3.314	2.976	2.292	1.627	3.158	6.288	14.144
Nigeria	20.240	32.748	45.505	17.480	19.335	18.127	5.147	9.662
China	11.330	19.779	14.918	10.812	15.413	9.363	6.751	7.247
Camerún	3.828	10.078	2.174	2.311	3.152	1.380	3.291	3.927
Corea del Sur	2.198	2.968	2.155	1.316	1.695	1.714	1.244	1.818
Francia	5.508	7.286	5.831	6.469	4.984	1.715	338	776
Italia	33.200	30.596	25.377	26.829	14.218	6.507	282	250
España	14.398	13.367	4.801	7.069	5.684	3.158	1.851	249

**CUADRO 40 | Exportaciones pesqueras según país de destino, en miles de dólares. Período 2010 - 2017.** Continuación

Destino	2010	2011	2012	2013	2014	2015	2016	2017
<b>Total</b>	<b>192.851</b>	<b>236.216</b>	<b>189.239</b>	<b>144.960</b>	<b>155.987</b>	<b>114.067</b>	<b>91.038</b>	<b>104.439</b>
Alemania	181	255	123	134	799	387	129	166
Otros	36.723	64.692	48.275	37.555	56.596	50.006	51.732	46.954

Fuente: MGAP-DINARA.

**GRÁFICO 4-7**

Exportaciones pesqueras seleccionadas según tipo de producto (miles de dólares) y en % del total. Año 2017.

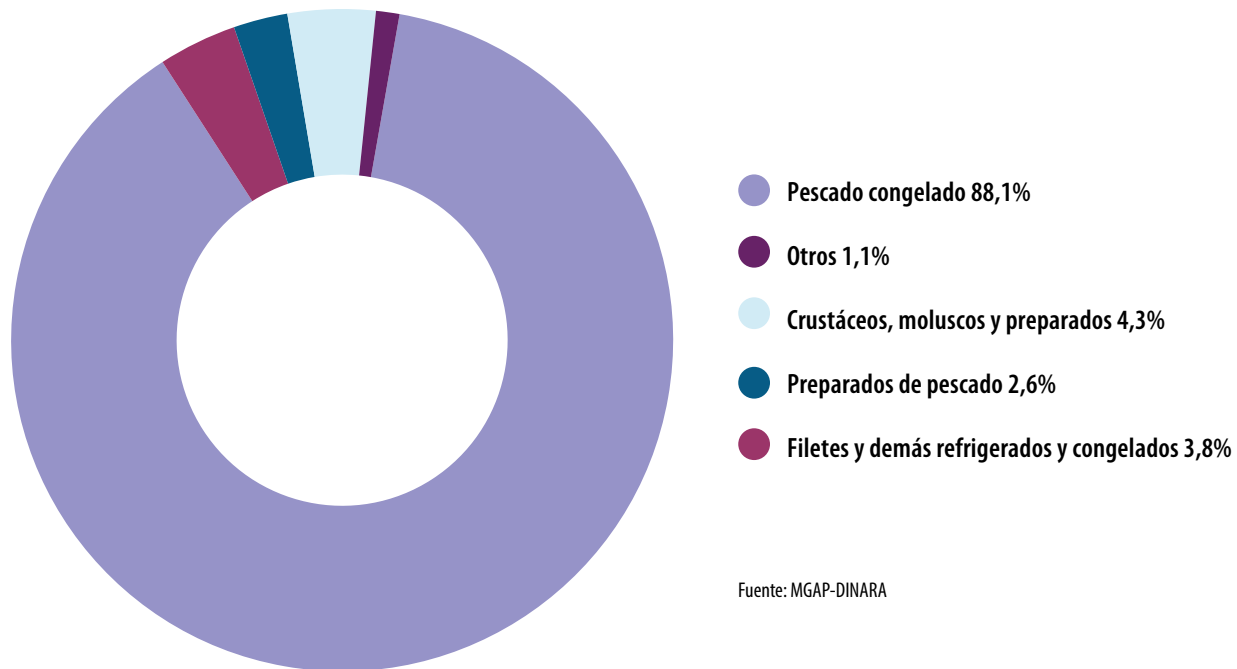

Fuente: MGAP-DINARA



## SECCIÓN 2 IMPORTACIONES

(Año 2017)

<b>Total de importaciones nacionales</b>	<b>8.458 millones de dólares</b>
<b>Subtotal de importaciones seleccionadas</b>	<b>494 millones de dólares</b>
Productos cárnicos y alimentos varios	139 millones de dólares
Productos forestales	114 millones de dólares
Productos agrícolas y semillas	95 millones de dólares
Lanas	47 millones de dólares
Productos pesqueros	41 millones de dólares
Frutas frescas	35 millones de dólares
Vinos	11 millones de dólares
Hortalizas y leguminosas secas	7 millones de dólares
Papas	3 millones de dólares
Flores	2 millones de dólares

**CUADRO 1 | Importaciones de productos seleccionados de origen agropecuario. Año 2017.**

Tipo de Producto	Miles de dólares	Porcentaje respecto a las importaciones	
		De alimentos y bebidas	Totales del país
<b>Productos seleccionados de origen agropecuario</b>	<b>493.719</b>	<b>100,0</b>	<b>5,8</b>
Productos agrícolas y semillas	138.503	28,1	1,6
Carnes (bovinos, suinos y aves)	114.422	23,2	1,4
Productos forestales <sup>1</sup>	94.602	19,2	1,1
Lanas	47.056	9,5	0,6
Frutas frescas	41.191	8,3	0,5
Productos pesqueros	35.474	7,2	0,4
Hortalizas y leguminosas secas	10.544	2,1	0,1
Vinos	6.530	1,3	0,1
Papas	3.104	0,6	0,0
Flores	2.293	0,5	0,0
<b>Otros productos en general</b>	<b>7.964.159</b>	<b>---</b>	<b>94,2</b>
<b>Total de importaciones del país</b>	<b>8.457.877</b>	<b>---</b>	<b>100,0</b>

Fuente: Elaborado por MGAP-DIEA en base a información del Anuario Estadístico Agropecuario 2017.

(1) Sin zona franca.

**GRÁFICO 4-8 |**  
**Importaciones de**  
**productos seleccionados,**  
**en porcentaje**  
**respecto al total**  
**de origen agropecuario.**  
**Año 2017.**

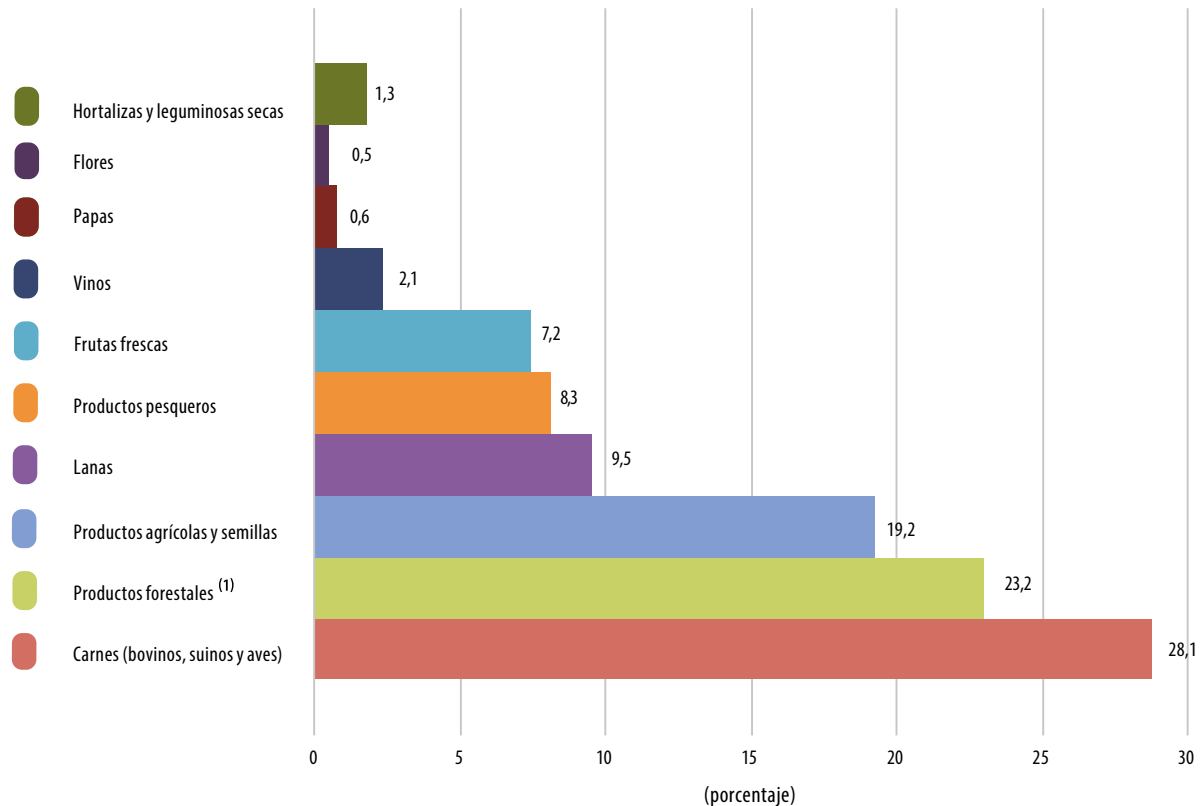

Fuente: MGAP-DIEA en base a Información del Anuario Estadístico Agropecuario 2017.



**CUADRO 2 | Importaciones cármicas y de alimentos varios, en toneladas. Año 2017.**

Tipo de producto		Ene	Feb	Mar	Abr	May	Jun	Jul	Ago	Set	Oct	Nov	Dic	Total
<b>Bovinos</b>	Carne bovina sin hueso	193	294	204	202	202	156	396	773	792	554	927	870	5.563
	Sebo bovino	225	-	-	-	-	-	-	-	-	-	-	-	225
	Productos cármicos bovinos	-	-	-	-	54	-	21	-	10	20	51	42	202
	Menudencias bovinas	-	30	22	22	-	40	-	-	8	23	22	39	183
<b>Suinos</b>	Carne fresca de cerdo <sup>(1)</sup>	2.853	2.932		2.280	4.119	4.089	3.637	3.037	3.341	2.997	3.378	3.062	38.687
	Productos cármicos de cerdo	74	84	64	48	59	85	55	92	61	99	52	52	825
<b>Aves</b>	Huevos y derivados	83	518	511	235	578	222	213	291	325	483	554	366	4.379
	Carne y productos cármicos de aves	644	125	276	90	189	293	354	149	198	275	471	448	3.513
<b>Tripas</b>		29	42	85	47	20	20	73	2	26	20	3	22	389
<b>Varios</b>	Grasas y aceites	490	146	258	247	457	177	382	525	528	234	524	409	4.376
	Sopas y caldos	-	33	26	15	43	12	40	1	6	4	37	1	217
	Otros comestibles	41	9	26	14	47	8	35	15	16	20	19	28	278
	Pastas rellenas	4	40	8	-	40	7	-	5	3	35	3	-	146
	No comestibles	10	0	-	-	2	-	-	7	-	2	3	-	24
	Patés varios	-	-	9	-	28	-	1	0	-	0	1	2	40

Fuente: MGAP - División Industria Animal, Departamento de Control de Comercio Internacional, Sección Control de Embarques.

(1) / Incluye Grasa de cerdo

**CUADRO 3 | Importaciones cárnicas y de alimentos varios, por mes según origen (en toneladas). Año 2017.**

Origen	Ene	Feb	Mar	Abr	May	Jun	Jul	Ago	Set	Oct	Nov	Dic	Total
Brasil	2.898	2.540	2.896	1.977	3.191	3.502	3.602	3.228	3.326	3.053	3.408	3.628	37.250
Argentina	816	736	831	542	1.142	498	664	887	926	799	1.173	793	9.806
España	267	363	257	304	482	391	149	47	269	108	234	182	3.054
Chile	304	241	143	115	298	227	211	117	137	201	118	201	2.313
Bélgica	105	184	51	26	235	52	104	255	203	258	429	117	2.018
Paraguay	74	73	73	94	73	48	215	192	169	144	265	192	1.612
Noruega	0	0	46	38	130	112	63	71	149	50	318	125	1.102
Alemania	75	29	49	26	101	204	133	28	23	25	25	73	790
Finlandia	75	0	0	75	100	0	0	23	75	75	50	25	498
Dinamarca	0	26	32	0	0	51	44	35	25	26	0	27	266
U.S.A	8	0	49	0	30	18	20	0	4	22	24	0	174
Canadá	0	52	0	0	52	0	0	0	0	0	0	0	104
Italia	2	7	0	2	4	3	0	3	8	3	1	0	35
Francia	0	0	3	0	0	0	1	0	0	0	0	3	7
Bolivia	0	0	0	0	0	0	0	6	0	0	0	0	6
China	0	0	0	0	0	1	0	4	1	0	0	0	5
Holanda	0	0	0	0	0	0	0	1	0	0	3	0	4
Venezuela	0	0	0	0	2	0	0	0	0	2	0	0	4
<b>Total</b>	<b>4.623</b>	<b>4.251</b>	<b>4.431</b>	<b>3.199</b>	<b>5.838</b>	<b>5.106</b>	<b>5.205</b>	<b>4.897</b>	<b>5.315</b>	<b>4.766</b>	<b>6.049</b>	<b>5.366</b>	<b>59.046</b>

Fuente: MGAP - División Industria Animal, Departamento de Control de Comercio Internacional, Sección Control de Embarques.

#### CUADRO 4 | Importaciones cárnicas y de alimentos varios, por origen (en toneladas). Año 2017.

Tipo de producto	Alemania	Argentina	Bélgica	Bolivia	Brasil	Canadá	Chile	China	Dinamarca	España	Finlandia	Francia	Holanda	Italia	Noruega	Paraguay	EE.UU.	Venezuela	Total
<b>Bovinos</b>																			
Carne bovina sin hueso	-	1	-	-	3.950	-	-	-	-	-	-	-	-	-	-	1.612	-	-	5.563
Sebo bovino	-	225	-	-	-	-	-	-	-	-	-	-	-	-	-	-	-	-	225
Productos cárnicos bovinos	-	12	-	-	190	-	-	-	-	-	-	-	-	-	-	-	-	-	203
Menudencias bovinas	-	-	-	-	143	-	-	-	-	-	-	-	-	-	-	-	40	-	183
<b>Suinos</b>																			
Carne fresca de cerdo <sup>(1)</sup>	706	-	2.018	-	29.203	104	1.915	-	259	2.882	498	-	-	-	1.102	-	-	-	38.687
Productos cárnicos de cerdo	6	5	-	-	624	-	-	-	-	130	-	1	-	35	-	-	24	-	824
<b>Aves</b>																			
Huevos y derivados	-	3.959	-	-	387	-	-	-	-	28	-	2	-	-	-	2	-	-	4.379
Carne y productos cárnicos de aves	-	795	-	-	2.347	-	352	-	-	13	-	1	-	-	-	-	5	-	3.513
<b>Tripas</b>	78	52	-	-	107	-	46	-	-	-	-	-	-	-	-	-	104	-	388
<b>Varios</b>																			
Grasas y aceites	-	4.376	-	-	-	-	-	-	-	-	-	-	-	-	-	-	-	-	4.376
Sopas y caldos	-	134	-	-	83	-	-	-	-	-	-	-	-	-	-	-	-	-	217
Otros comestibles	1	135	-	-	142	-	-	-	-	-	-	-	-	-	-	-	-	-	278
Pastas rellenas	-	140	-	-	-	-	-	5	-	-	-	-	-	-	-	-	-	-	145
No comestibles	0	-	-	6	-	-	-	-	0	-	-	-	8	-	-	-	-	10	24
Patés varios	-	-	-	-	29	-	-	-	6	1	-	5	-	-	-	-	-	0	41
<b>Total</b>	791	9.835	2.018	6	37.206	104	2.313	5	266	3.055	498	10	8	35	1.102	1.614	173	10	59.046

**CUADRO 5 | Importaciones de productos de origen animal, en volumen y valor. Período 2015 - 2017.**

Tipo de producto	Importaciones 2015		Importaciones 2016		Importaciones 2017	
	(t)	(miles US\$)	(t)	(miles US\$)	(t)	(miles US\$)
<b>Total carnes</b>	<b>42.956</b>	<b>103.445</b>	<b>48.050</b>	<b>103.931</b>	<b>51.522</b>	<b>138.503</b>
Suinos	35.202	80.741	38.636	77.786	41.061	101.573
Aves	3.509	10.988	5.065	16.597	7.130	28.466
Bovinos	4.239	11.684	4.338	9.518	3.321	8.423
Otras carnes	6	32	12	31	9	40
<b>TOTAL LANAS</b>	<b>17.549</b>	<b>55.489</b>	<b>15.356</b>	<b>50.114</b>	<b>13.681</b>	<b>47.056</b>
Sucia	17.457	54.709	15.257	49.319	13.628	46.757
Tops	87	747	57	442	31	255
Desgrasada	4	32	43	353	22	44

Fuente: elaborado por MGAP-DIEA, en base a información del BCU.

**CUADRO 6 | Importaciones de productos de origen animal, según tipo, en miles de dólares. Período 2010 - 2017.**

Tipo de producto	2010	2011	2012	2013	2014	2015	2016	2017
<b>Total carnes</b>	<b>53.913</b>	<b>70.032</b>	<b>75.984</b>	<b>99.898</b>	<b>115.890</b>	<b>103.445</b>	<b>103.931</b>	<b>138.503</b>
Suinos	45.481	61.318	66.757	85.320	92.476	80.741	77.786	101.573
Bovinos	4.978	2.603	2.460	6.682	13.132	10.988	16.597	28.466
Aves	2.968	4.943	6.672	7.688	10.243	11.684	9.518	8.423
Otras carnes	486	1.168	96	206	39	32	31	40
<b>Total lanas</b>	<b>44.338</b>	<b>74.176</b>	<b>46.993</b>	<b>56.717</b>	<b>52.340</b>	<b>55.489</b>	<b>50.114</b>	<b>47.056</b>
Sucia	43.720	73.296	46.005	55.549	51.637	54.709	49.319	46.757
Tops	618	823	987	1.042	679	747	442	255
Desgrasada	0	56	0	127	24	32	353	44

Fuente: elaborado por MGAP-DIEA, en base a información del BCU.

### CUADRO 7 | Importaciones de productos agrícolas <sup>(1)</sup> en toneladas. Período 2010 - 2017.

Producto	2010	2011	2012	2013	2014	2015	2016	2017
Maíz	25.576	33.053	19.365	128.219	260.603	179.105	112.439	257.349
Pellets de girasol	75.787	101.499	75.831	51.737	37.329	23.697	21.275	38.665
Pellets de soja	34.912	39.013	39.921	47.618	62.098	48.172	32.719	38.583
Cebada cervecera	43.197	207.959	69.119	251.092	123.695	172.227	80.045	8.715
Harina de trigo	2.422	2.208	1.561	843	2.394	5.822	4.163	3.761
Avena	280	10.942	7.196	6.102	5.589	9.295	711	2.025
Harina de maíz	958	968	791	878	807	567	780	863
Girasol	269	204	249	373	404	455	507	608
Arroz	0	0	0	23	453	465	49	449
Alpiste	547	454	250	609	553	551	484	345
Soja	663	3.015	8	2.261	251	84	1.742	72
Trigo	17.450	6.232	10.775	19.285	0	28	65	55
Sorgo	7.000	1.568	0	3.063	1.077	16.775	2.820	0
<b>Aceite de soja</b>	<b>16.321</b>	<b>16.486</b>	<b>15.094</b>	<b>22.148</b>	<b>18.814</b>	<b>15.884</b>	<b>10.427</b>	<b>9.354</b>
Crudo	10.175	11.243	9.972	13.290	11.548	8.627	3.483	1.651
Refinado	6.147	5.243	5.122	8.858	7.267	7.257	6.944	7.703
<b>Aceite de girasol</b>	<b>7.153</b>	<b>8.915</b>	<b>4.204</b>	<b>5.202</b>	<b>2.574</b>	<b>3.849</b>	<b>17.234</b>	<b>20.066</b>
Crudo	6.505	8.284	3.300	3.749	1.857	2.871	14.379	16.755
Refinado	649	631	904	1.453	716	978	2.855	3.311
<b>Aceite de maíz</b>	<b>1.698</b>	<b>1.971</b>	<b>1.763</b>	<b>2.334</b>	<b>1.570</b>	<b>1.457</b>	<b>1.877</b>	<b>1.580</b>
Crudo	980	1.392	1.204	1.702	915	728	1.320	1.092
Refinado	718	579	559	632	655	729	557	488

Fuente: Elaborado por MGAP-DIEA en base a información del BCU.

(1) No incluye la semilla de los cereales.



**CUADRO 8 | Importaciones de productos agrícolas <sup>(1)</sup> en miles de dólares. Período 2010 - 2017.**

Producto	2010	2011	2012	2013	2014	2015	2016	2017
<b>Total</b>	<b>70.308</b>	<b>153.042</b>	<b>94.296</b>	<b>182.418</b>	<b>141.137</b>	<b>129.161</b>	<b>88.644</b>	<b>94.602</b>
Maíz	5.545	9.555	5.098	6.792	36.378	30.696	20.373	41.682
Pellets de soja	12.463	15.529	17.853	24.802	32.341	19.667	12.876	13.853
Pellets de girasol	14.182	22.879	16.622	15.258	11.067	4.272	3.913	5.568
Cebada cervecera	3.600	58.931	20.462	89.341	34.175	47.794	20.674	2.383
Harina de trigo	1.132	1.088	958	589	1.372	2.587	1.791	1.564
Harina de maíz	622	778	791	744	659	452	706	777
Girasol	231	220	295	418	398	460	394	493
Arroz	0	0	0	61	210	255	77	309
Avena	69	2.574	1.741	1.515	969	1.426	103	269
Alpiste	373	357	204	524	395	351	306	203
Soja	268	1.277	6	1.122	99	28	667	39
Trigo	4.592	2.145	2.685	7.170	0	15	29	25
Sorgo	1.251	418	0	565	202	2.311	404	0
<b>Aceite de soja</b>	<b>16.814</b>	<b>21.765</b>	<b>19.144</b>	<b>23.827</b>	<b>17.669</b>	<b>12.907</b>	<b>9.229</b>	<b>8.870</b>
Crudo	9.310	13.748	11.609	12.903	9.731	6.127	2.609	1.281
Refinado	7.504	8.017	7.535	10.924	7.939	6.781	6.620	7.589
<b>Aceite de girasol</b>	<b>7.101</b>	<b>12.400</b>	<b>5.735</b>	<b>6.694</b>	<b>3.345</b>	<b>4.237</b>	<b>15.038</b>	<b>16.808</b>
Crudo	6.107	11.222	4.127	4.398	2.292	2.908	11.637	13.149
Refinado	994	1.178	1.608	2.296	1.053	1.329	3.401	3.659
<b>Aceite de maíz</b>	<b>2.065</b>	<b>3.126</b>	<b>2.701</b>	<b>2.996</b>	<b>1.858</b>	<b>1.704</b>	<b>2.064</b>	<b>1.759</b>
Crudo	926	1.984	1.590	1.867	831	655	1.283	1.055
Refinado	1.139	1.142	1.112	1.129	1.028	1.049	781	704

Fuente: Elaborado por MGAP-DIEA en base a información del BCU.

(1) No incluye la semilla de los cereales.

**CUADRO 9** Importaciones de semillas de cultivos agrícolas, en toneladas. Período 2010 - 2017.

Producto	2010	2011	2012	2013	2014	2015	2016	2017
Soja	20.913	19.924	15.399	13.352	14.696	4.878	25.185	2.467
Maíz	1.888	3.707	3.596	3.472	2.413	2.366	2.419	2.085
Sorgo	1.982	3.482	2.775	2.765	2.522	2.252	1.945	1.334
Arroz	1.460	442	1.172	1.483	1.014	161	578	937
Avena	76	177	250	841	34	59	46	221
Trigo	3.115	7.297	1.151	6.293	1.456	1.224	47	190
Girasol	26	29	11	21	0	0	0	112
Cebada cervecera	28	210	400	228	3	36	32	28
Alpiste	0	0	0	0	0	0	0	0

Fuente: Elaborado por MGAP-DIEA en base a información del BCU.

**CUADRO 10** Importaciones de semillas de cultivos agrícolas, en miles de dólares. Período 2010 - 2017.

Producto	2010	2011	2012	2013	2014	2015	2016	2017
<b>Total</b>	<b>27.688</b>	<b>48.888</b>	<b>44.629</b>	<b>50.803</b>	<b>42.269</b>	<b>25.909</b>	<b>43.284</b>	<b>22.201</b>
Maíz	7.694	17.911	20.129	19.998	15.332	13.676	13.953	12.551
Sorgo	4.049	9.227	8.285	9.206	8.478	6.713	6.040	4.252
Soja	13.100	16.646	14.127	13.741	14.716	4.407	21.157	2.448
Arroz	1.262	870	1.039	2.910	2.471	286	2.020	2.169
Girasol	97	247	114	166	0	0	0	423
Avena	47	112	163	574	47	68	58	201
Trigo	1.423	3.772	511	4.079	1.218	719	37	142
Cebada cervecera	16	103	260	129	7	40	20	14
Alpiste	0	0	0	0	0	0	0	0

Fuente: Elaborado por MGAP-DIEA en base a información del BCU.

**GRÁFICO 4-9 |**  
**Importaciones de semillas**  
**de cultivos agrícolas,**  
**por año (en miles de**  
**dólares)**

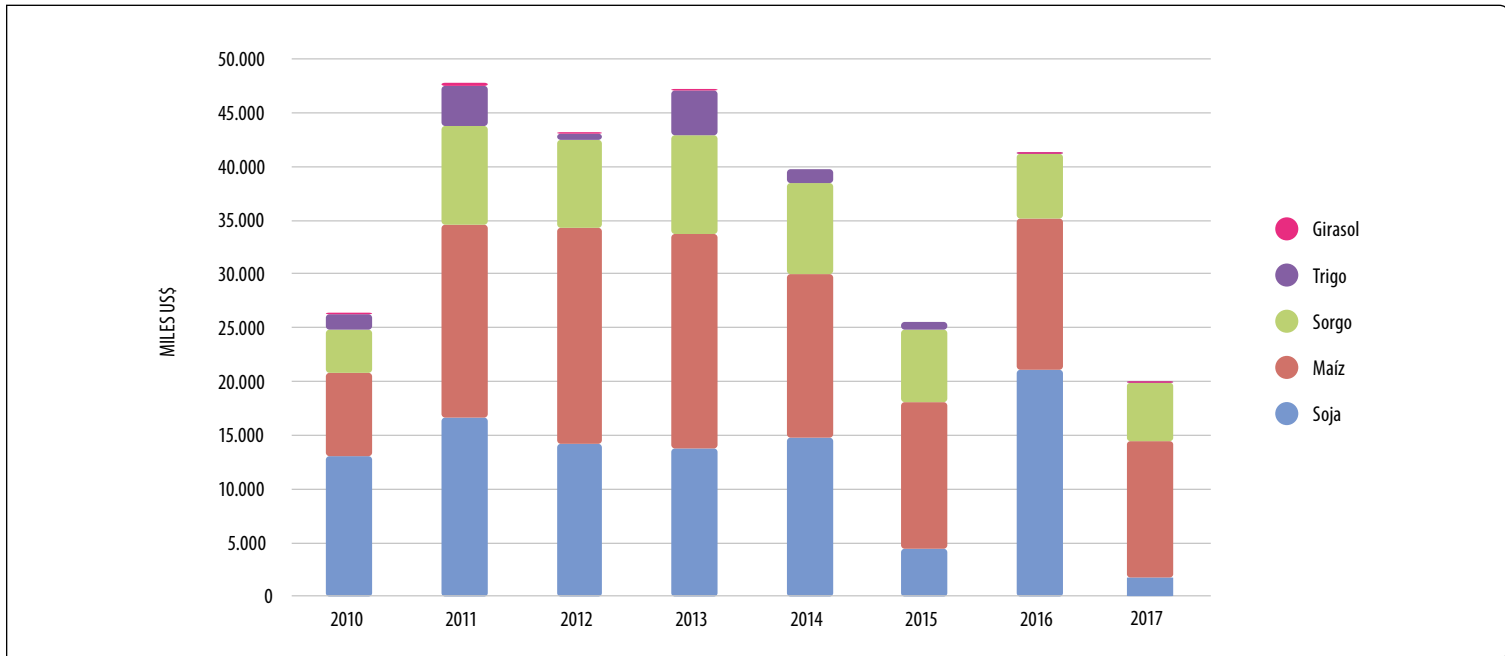

Fuente: MGAP-DIEA en base a información del BCU.

**CUADRO 11 | Importaciones de frutas frescas seleccionadas, en toneladas. Período 2010 - 2017.**

Frutas	2010	2011	2012	2013	2014	2015	2016	2017
Banana	43.501	44.760	44.313	45.743	57.648	52.227	47.182	51.904
Manzana	755	0	1.657	1.416	264	0	2.216	144
Kiwi	1.352	1.668	1.922	1.987	1.646	1.882	2.148	2.053
Ananá	611	715	779	910	1.155	1.507	1.747	2.211
Pera	87	513	314	974	549	911	1.374	932
Ciruela	147	264	217	414	318	696	398	370
Nectarino	15	136	67	197	106	454	260	278
Melón	80	43	117	188	208	213	231	339
Sandía	59	46	22	34	49	40	176	340
Uva	74	90	94	184	163	228	141	228

Fuente: MGAP-DGSA, Boletín de Importación-Exportación de productos hortifrutícolas. Año 2010, 2011, 2013, 2016 y 2017 en base a BCU.

### CUADRO 12 | Importaciones de frutas frescas seleccionadas, en miles de dólares. Período 2010 - 2017.

Frutas	2010	2011	2012	2013	2014	2015	2016	2017
<b>Total</b>	<b>18.520</b>	<b>21.926</b>	<b>25.504</b>	<b>27.538</b>	<b>35.266</b>	<b>28.028</b>	<b>34.765</b>	<b>35.474</b>
Banana	15.652	18.264	19.894	20.353	29.483	21.630	25.687	27.331
Kiwi	1.327	1.826	2.013	2.455	2.761	2.383	2.481	3.264
Ananá	410	588	693	826	1.056	1.180	1.347	1.686
Pera	94	614	430	1.116	564	922	1.478	1.141
Ciruela	182	265	240	517	390	797	509	523
Uva	132	189	182	374	325	386	306	504
Nectarina	19	122	74	251	142	545	328	402
Melón	55	42	120	186	207	164	199	331
Manzana	631	0	1.845	1.435	303	0	2.366	163
Sandía	18	16	14	24	34	19	64	130

Fuente: Calculado en base a volúmenes de MGAP-DGSA y precios promedio de BCU. Año 2010, 2011, 2013 y 2017 en base a BCU.

### CUADRO 13 | Importaciones de vino en volumen y valor. Período 2010 - 2017.

Importaciones	2010	2011	2012	2013	2014	2015	2016	2017
Miles de litros	3.441	3.519	3.685	2.964	3.053	3.012	1.541	3.141
Miles de dólares	8.159	9.509	11.093	9.742	10.633	9.648	5.132	10.544

Fuente: INAVI (volumen) y BCU (precio promedio). Años 2011 al 2017 en base a BCU.

### CUADRO 14 | Importaciones de hortalizas frescas y leguminosas secas<sup>(1)</sup> según producto, en toneladas. Período 2010-2017.

Continúa

Tipo de producto	2010	2011	2012	2013	2014	2015	2016	2017
<b>Frescas</b>								
Maíz	334	72	761	906	1.171	1.406	1.149	1.204
Ajo	250	480	274	409	287	358	360	256
Cebolla	423	4.239	218	6.401	1.958	3.682	112	183
Tomate	157	-	148	364	1.040	-	1.826	24
Zanahoria	25	1.666	240	556	3.513	976	1.123	9
Boniato	84	2.036	84	1.607	1.872	513	1.645	-

**CUADRO 14 | Importaciones de hortalizas frescas y leguminosas secas<sup>(1)</sup> según producto, en toneladas. Período 2010-2017.**

Continuación

Tipo de producto	2010	2011	2012	2013	2014	2015	2016	2017
<b>Leguminosas secas<sup>(2)</sup></b>								
para consumo	112	5.089	4.469	6.267	3.606	4.401	5.157	5.157
para semilla	11	28	39	43	108	26	32	38

Fuente: Elaborado por MGAP-DIEA, en base a (MGAP-DGSA).

(1) No incluye papas.

(2) Año 2012, 2016 y 2017 en base a BCU.

**CUADRO 15 | Importaciones de hortalizas frescas y leguminosas secas<sup>(1)</sup> según producto, en miles de dólares. Período 2010 - 2017.**

Tipo de producto	2010	2011	2012	2013	2014	2015	2016	2017
<b>Total</b>	<b>1.779</b>	<b>7.089</b>	<b>4.704</b>	<b>9.986</b>	<b>8.628</b>	<b>7.862</b>	<b>9.647</b>	<b>6.530</b>
<b>Frescas</b>								
Maíz	152	46	485	501	571	760	759	765
Ajo	409	429	384	485	287	497	657	403
Cebolla	166	1.839	108	3.074	818	2.158	71	121
Zanahoria	8	609	122	247	2.414	635	641	42
Tomate	94	0	81	216	657	0	1.744	26
Boniato	26	0	39	808	956	180	783	0
<b>Leguminosas secas</b>								
para consumo	902	4.030	3.421	4.597	2.801	3.533	4.919	5.086
para semilla	23	135	63	59	124	97	72	88

Fuente: Elaborado por MGAP-DIEA, en base a BCU.

(1) No incluye papas.

**CUADRO 16 | Importaciones de papa según destino, en toneladas. Período 2010 - 2017.**

Destino	2010	2011	2012	2013	2014	2015	2016	2017
<b>Total</b>	<b>6.134</b>	<b>7.527</b>	<b>2.518</b>	<b>6.445</b>	<b>15.109</b>	<b>18.672</b>	<b>7.594</b>	<b>4.344</b>
Para semilla	4.111	3.578	2.257	3.058	2.637	3.605	3.809	3.346
Para consumo	2.023	3.949	261	3.387	12.471	15.067	3.786	998

Fuente: Papa semilla (BCU). Papa consumo (MGAP-DGSA). Años 2010, 2011, 2013 al 2016 (BCU).

**CUADRO 17** | Importaciones de papa según destino, en miles de dólares. Período 2010 - 2017.

Destino	2010	2011	2012	2013	2014	2015	2016	2017
<b>Total</b>	<b>3.648</b>	<b>4.180</b>	<b>2.036</b>	<b>4.053</b>	<b>7.727</b>	<b>8.653</b>	<b>4.674</b>	<b>3.104</b>
Para semilla	3.073	2.974	1.926	2.636	2.340	2.973	3.124	2.726
Para consumo	575	1.206	110	1.417	5.386	5.680	1.550	378

Fuente: Precios papa semilla y consumo, BCU.

**CUADRO 18** | Importaciones de flores y capullos en toneladas. Período 2010 - 2017.

Tipo de producto	2010	2011	2012	2013	2014	2015	2016	2017
<b>Total</b>	<b>145</b>	<b>196</b>	<b>244</b>	<b>261</b>	<b>274</b>	<b>289</b>	<b>303</b>	<b>320</b>
Frescos	145	196	235	218	274	289	303	320
Otros	0	0	9	43	0	0	0	0

Fuente: Elaborado por MGAP-DIEA, en base a datos BCU.

**CUADRO 19** | Importaciones flores y capullos, en miles de dólares. Período 2010 - 2017.

Productos	2010	2011	2012	2013	2014	2015	2016	2017
<b>Total</b>	<b>885</b>	<b>1.324</b>	<b>1.789</b>	<b>1.987</b>	<b>2.101</b>	<b>2.155</b>	<b>2.132</b>	<b>2.293</b>
Frescos	885	1.324	1.731	1.658	2.101	2.155	2.131	2.293
Otros	0	0	58	329	0	0	1	0

Fuente: Elaborado por MGAP-DIEA, en base a datos BCU.

**CUADRO 20 | Importaciones de los principales productos forestales primarios, en volumen y valor con zona franca. Período 2010 - 2017.**

Producto	Unidad	2010		2011		2012		2013		2014		2015		2016		2017	
		(cantidad)	(miles US\$)	(cantidad)	(miles US\$)	(cantidad)	(miles US\$)	(cantidad)	(miles US\$)	(cantidad)	(miles US\$)	(cantidad)	(miles US\$)	(cantidad)	(miles US\$)	(cantidad)	(miles US\$)
<b>Total</b>		-	<b>118.847</b>	-	<b>142.733</b>	-	<b>113.700</b>	-	<b>117.190</b>	-	<b>117.492</b>	-	<b>100.466</b>		<b>91.842</b>		<b>108.572</b>
<b>Madera en bruto</b>																	
No coníferas	m³	5.000	832	9.000	1.976	6.192	1.662	6.210	2.003		1.340	3.164	1.531	3.512	1.444	3.771	1.427
<b>Madera aserrada</b>																	
Coníferas	m³	3.000	1.284	2.000	955	2.500	965	2.500	950	2.500	1.118	2.460	946	1.403	700	2.047	902
No coníferas	m³	17.000	7.453	17.000	8.657	10.209	4.302	9.669	4.350	7.654	6.116	7.853	4.191	2.563	2.031	6.915	3.899
Tropical	m³	17.000	7.453	17.000	8.657	5.708	4.291	4.888	3.681	7.535	6.010	7.751	4.082	2.563	2.031	6.777	3.890
<b>Otros</b>																	
Astillas, partículas y residuos	m³	0	1	25	19	9	38	101	108	171	131	32	40	82	114	89	101
Papel y cartón	ton	82.000	74.865	81.000	90.773	66.000	73.578	67.000	75.496	65.056	75.363	58.249	64.357	41.842	59.824	71.346	74.728
Pulpa de madera	ton	11.000	7.072	9.000	8.129	6.815	6.815	10.030	6.592	8.053	5.754	6.514	4.940	6.913	4.667	6.901	5.246
Papel y cartón recuperados	ton	15.000	5.097	11.000	3.865	5.000	1.815	4.000	1.097	4.111	1.201	4.997	1.384	4.875	1.204	2.555	734
Carbón	ton	2.000	449	1.000	449	1.817	673	1.895	734	2.143	847	2.073	806	3.019	1.142	3.022	1.136
Tableros de fibra	m³	33.000	10.862	40.000	14.381	23.000	15.566	31.000	15.873	30.227	14.850	31.213	14.419	28.583	12.955	30.300	14.228
Madera contrachapada*	m³	6.000	3.982	9.000	5.525	2.400	2.858	7.664	4.952	9.409	5.274	9.839	5.584	8.595	5.243	5.116	2.864
Tableros de partículas	m³	4.000	4.012	8.000	4.913	8.000	2.777	9.000	3.207	9.450	3.045	6.906	1.953	7.898	2.224	9.951	2.993
Chapas	m³	110	348	120	420	37	127	48	86	27	89	24	81	29	63	30	57
Otros		..	90	..	171	..	64	..	339	..	317	..	233	..	231		257

Fuente: MGAP - Dirección General Forestal en base a datos del B.C.U.

Nota: El "0" indica que el valor es menor a la unidad en la que se expresa.

\* Madera contrachapada o terciada

**CUADRO 21** Importaciones de los principales productos forestales primarios, en volumen y valor sin zona franca. Período 2010 - 2017.

Producto	Unidad	2010		2011		2012		2013		2014		2015		2016		2017	
		(canti- dad)	(miles US\$)	(canti- dad)	(miles US\$)	(canti- dad)	(miles US\$)	(canti- dad)	(miles US\$)	(canti- dad)	(miles US\$)	(canti- dad)	(miles US\$)	(canti- dad)	(miles US\$)	(canti- dad)	(miles US\$)
<b>Total</b>		-	<b>129.964</b>	-	<b>157.344</b>	-	<b>124.255</b>	-	<b>126.050</b>	-	<b>135.450</b>	-	<b>118.831</b>	-	<b>94.199</b>	-	<b>114.422</b>
<b>Madera en bruto</b>																	
No coníferas	m <sup>3</sup>	5.000	832	9.000	1.976	6.190	1.662	6.210	2.003	2.476	1.340	3.000	1.531	3.512	1.444	3.771	1.427
<b>Madera aserrada</b>																	
Coníferas	m <sup>3</sup>	3.000	1.284	2.000	955	2.500	965	2.500	950	2.500	1.118	2.460	946	1.403	700	2.047	902
No coníferas	m <sup>3</sup>	17.000	7.453	17.000	8.657	10.209	4.302	9.669	4.350	7.654	6.116	7.853	4.191	2.563	2.031	6.915	3.899
Tropical	m <sup>3</sup>	17.000	7.453	17.000	8.657	5.708	4.291	4.888	3.681	7.535	6.010	7.751	4.082	2.563	2.031	6.777	3.890
<b>Otros</b>																	
Astillas, partículas y residuos	m <sup>3</sup>	184.000	196	166.000	329	86.000	816	14.500	339	444.029	3.873	190.623	1.633	221.262	1.803	13.233	195
Papel y cartón	ton	82.000	74.865	81.000	90.773	65.753	73.578	67.325	75.496	65.056	75.363	58.249	64.357	41.842	49.145	71.411	74.796
Pulpa de madera	ton	17.000	13.041	21.000	16.273	22.639	14.761	19.699	12.943	27.501	16.008	29.814	17.630	27.215	13.956	17.379	10.809
Papel y cartón recuperados	ton	15.000	5.097	11.000	3.865	5.000	1.815	4.000	1.097	4.111	1.201	4.997	1.384	4.875	1.204	2.856	773
Carbón	ton	2.000	449	1.000	449	1.817	673	1.895	734	2.143	847	2.073	806	3.019	1.142	3.022	1.136
Tableros de fibra	m <sup>3</sup>	33.000	10.862	40.000	14.381	23.311	15.566	30.696	15.873	30.227	14.850	31.213	14.419	28.583	12.955	30.463	14.314
Madera contrachapada*	m <sup>3</sup>	6.000	3.982	9.000	5.525	2.400	2.858	7.664	4.952	9.409	5.274	9.839	5.584	8.595	5.243	5.116	2.864
Tableros de partículas	m <sup>3</sup>	4.000	4.012	8.000	4.913	8.000	2.777	9.000	3.207	9.450	3.045	6.906	1.953	7.898	2.224	9.951	2.993
Chapas	m <sup>3</sup>	110	348	120	420	37	127	48	86	27	89	24	81	29	63	30	57
Otros		..	7.543	..	8.828	..	4.355	..	4.020	..	6.326	..	4.316	..	2.289	1.166	257

200 Fuente: MGAP - Dirección General Forestal en base a datos del B.C.U.

Nota: El "0" indica que el valor es menor a la unidad en la que se expresa.

\* Madera contrachapada o terciada



**CUADRO 22 | Importaciones pesqueras según tipo de producto, en toneladas. Período 2010 - 2017.**

Código-NCM (*)	Tipo de producto	2010	2011	2012	2013	2014	2015	2016	2017
	<b>Total</b>	<b>36.747</b>	<b>36.628</b>	<b>26.510</b>	<b>23.843</b>	<b>21.371</b>	<b>15.962</b>	<b>11.361</b>	<b>13.001</b>
16.04	Preparados de pescado	3.739	6.146	4.257	4.791	4.504	5.603	6.506	6.702
03.04	Filetes y demás congelados y refrigerados	1.377	1.652	1.718	2.842	3.279	2.711	3.037	3.025
16.05	Preparados de pescado y moluscos	212	363	351	274	269	274	270	1.440
03.07	Moluscos	1.466	843	630	748	1.250	875	619	756
03.06	Crustáceos	228	277	237	375	420	365	432	531
03.03	Pescado congelado, excepto filetes	21.594	14.093	13.087	9.471	8.057	4.309	285	264
23.01	Harinas de productos de la pesca	34	68	64	93	23	23	93	104
03.05	Pescado seco, salado y ahumado	33	44	42	61	59	74	77	84
15.04	Aceites de pescado	192	0	163	162	56	90	2	82
03.02	Pescado refrigerado, excepto filetes	7.872	13.142	5.961	5.024	3.454	1.637	40	13
03.01	Peces o pescados vivos	0	0	0	0	0	0	0	0
16.03	Extractos de crustáceos y moluscos	0	0	0	2	0	0	0	0
15.16	Grasas, aceites y sus fracciones	0	0	0	0	0	0	0	0

Fuente: MGAP-DINARA. (\*) Nomenclatura Común del Mercosur.

**CUADRO 23 | Importaciones pesqueras según tipo de producto, en miles de dólares. Período 2010 - 2017.**

Código-NCM (*)	Tipo de producto	2010	2011	2012	2013	2014	2015	2016	2017
	<b>Total</b>	<b>61.035</b>	<b>60.265</b>	<b>52.133</b>	<b>56.855</b>	<b>59.027</b>	<b>44.372</b>	<b>34.733</b>	<b>41.191</b>
16.04	Preparados de pescado	9.397	13.724	13.470	15.946	16.066	17.130	16.131	18.304
03.04	Filetes y demás congelados y refrigerados	4.878	6.216	6.785	10.882	12.931	11.032	11.392	12.895
03.06	Crustáceos	1.619	2.133	1.957	3.147	3.769	2.940	2.776	3.517
03.07	Moluscos	4.006	2.775	2.581	2.094	2.850	1.975	1.875	2.970
16.05	Preparados de pescado y moluscos	832	1.282	1.307	951	1.096	1.075	910	1.440
03.05	Pescado seco, salado y ahumado	422	561	544	871	783	1.037	823	1.107
03.03	Pescado congelado, excepto filetes	27.003	22.000	13.663	11.789	14.273	5.425	505	418
15.04	Aceites de pescado	324	81	332	497	126	292	11	270
23.01	Harinas de productos de la pesca	43	2	77	115	32	34	176	183
03.02	Pescado refrigerado, excepto filetes	12.510	11.491	11.413	10.527	7.097	3.423	131	87
03.01	Peces o pescados vivos	1	0	4	2	4	0	3	0
16.03	Extractos de crustáceos y moluscos	0	0	0	34	0	7	0	0
15.16	Grasas, aceites y sus fracciones	0	0	0	0	0	0	0	0

Fuente: MGAP-DINARA. (\*) Nomenclatura Común del Mercosur.



**CUADRO 24 | Importaciones de fertilizantes según producto, en toneladas. Período 2010 - 2017.**

Producto	2010	2011	2012	2013	2014	2015	2016	2017
<b>Total</b>	<b>880.367</b>	<b>806.468</b>	<b>958.500</b>	<b>1.347.687</b>	<b>1.006.722</b>	<b>546.691</b>	<b>754.807</b>	<b>818.342</b>
Urea	233.939	216.628	236.580	250.375	198.417	151.507	224.810	207.048
Fosfato diamonio (MAP)	156.887	140.872	125.360	175.157	106.139	68.089	90.153	89.820
Fosfato monoamónico (DAP)	102.993	118.932	131.323	133.320	141.069	113.935	109.569	88.868
Superfosfato triple	34.550	41.017	49.532	79.022	48.829	23.537	31.773	29.797
Otros fertilizantes <sup>(1)</sup>	351.998	289.019	415.705	729.813	512.268	189.623	298.502	402.809

Fuente: MGAP-Departamento de Fertilizantes (hasta 2010); DGSA de 2011 en adelante.

(1) Incluye la importación de materias primas para la elaboración de fertilizantes.

**CUADRO 25 | Importaciones de fertilizantes según producto, en miles de dólares. Período 2010 - 2017.**

Producto	2010	2011	2012	2013	2014	2015	2016	2017
<b>Total</b>	<b>314.744</b>	<b>392.558</b>	<b>426.946</b>	<b>620.342</b>	<b>463.594</b>	<b>205.961</b>	<b>191.773</b>	<b>239.360</b>
Fosfato monoamónico	55.486	88.404	80.057	85.404	62.303	62.929	40.199	29.828
Urea	67.423	76.778	117.356	137.711	97.025	62.848	49.835	46.485
Fosfato de amonio	83.197	106.636	73.334	107.761	85.205	40.721	33.091	33.352
Superfosfato triple	13.192	21.359	21.840	30.755	20.849	13.329	9.655	8.373
Otros fertilizantes <sup>(1)</sup>	95.447	99.381	134.359	258.711	260.515	89.062	58.993	121.323

Fuente: MGAP-Departamento de Fertilizantes (hasta 2010); DGSA de 2011 en adelante.

(1) Incluye la importación de materias primas para la elaboración de fertilizantes.

**CUADRO 26 | Importaciones de plaguicidas agrícolas según grupo de productos, en millones de dólares. Período 2010 - 2017.**

Grupo de productos	2010	2011	2012	2013	2014	2015	2016	2017
<b>Total</b>	<b>128,8</b>	<b>153,8</b>	<b>173,8</b>	<b>249,3</b>	<b>254,0</b>	<b>146,0</b>	<b>135,3</b>	<b>117,5</b>
Herbicidas	72,0	84,1	104,3	157,8	155,0	88,0	80,7	76,4
Fungicidas	27,6	34,4	32,4	37,9	29,7	27,4	22,0	15,6
Insecticidas	19,4	22,0	23,3	39,9	44,9	17,1	18,6	13,5
Los demás <sup>(1)</sup>	9,9	13,4	13,8	13,7	24,3	13,9	14,0	12,0

Fuente: MGAP, Dirección General de Servicios Agrícolas, División Protección Agrícola.

(1) No incluye materias primas.

**GRÁFICO 4-10 |**  
**Importaciones de fertilizantes según tipo (en miles de dólares).**

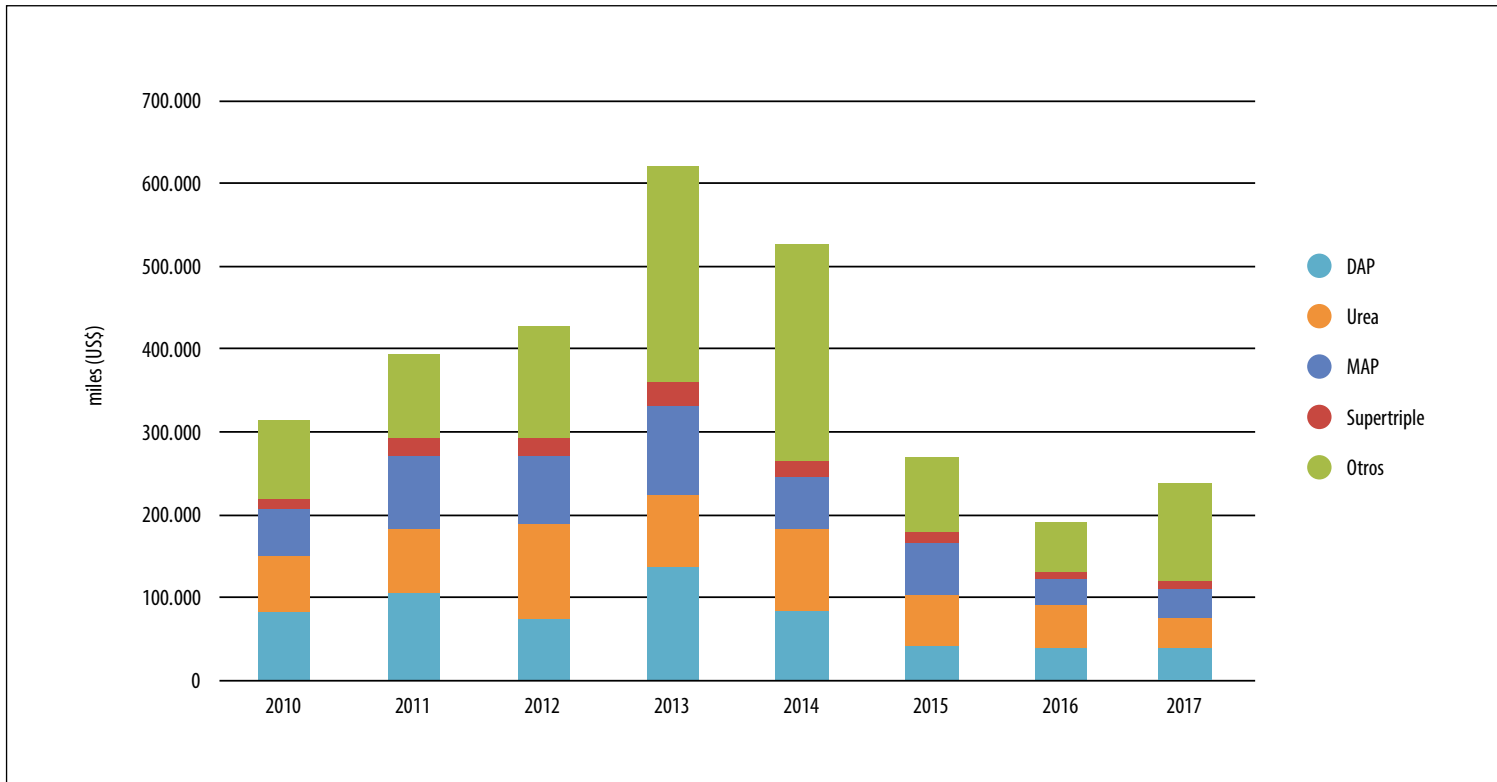

**CUADRO 27 | Importaciones de semen y embriones bovinos y ovinos por año, en volumen físico. Período 2010-2017.**

Producto	2010	2011	2012	2013	2014	2015	2016	2017
Semen bovino (dosis)	591.368	743.776	799.350	918.956	959.616	120.553	625.967	694.412
Embriones bovinos (unidades)	771	3.347	984	1.575	1.469	176	780	290
Semen ovino (dosis)	4.377	1.451	1.675	976	11.695	-	1.464	1.673
Embriones ovinos (unidades)	-	262	-	-	-	-	-	-

Fuente: MGAP-DGSG-División Sanidad Animal-Departamento de Control de Comercio Internacional.

**CUADRO 28 | Importaciones de alimentos para animales según tipo, en toneladas. Período 2010 - 2017.**

Producto	2010	2011	2012	2013	2014	2015	2016	2017
<b>Total de alimentos para animales</b>	<b>414.111</b>	<b>739.128</b>	<b>482.146</b>	<b>427.803</b>	<b>456.541</b>	<b>661.408</b>	<b>432.581</b>	<b>373.913</b>
Productos y subproductos de origen vegetal (insumos)	345.313	622.154	387.886	320.677	374.727	593.544	372.077	324.339
Raciones balanceadas <sup>(1)</sup>	56.115	97.822	77.377	87.900	59.951	46.819	42.359	32.678
Suplementos minerales (fósforo, calcio, sodio y sales)	7.326	12.900	9.563	9.857	11.157	11.379	10.142	9.134
Aditivos nutricionales (vitaminas, aminoácidos, oligoelementos y núcleos)	3.100	3.304	3.881	4.963	5.880	4.670	5.279	5.102
Subproductos de pescado <sup>(2)</sup> y aves <sup>(5)</sup>	26	77	63	125	26	-	-	4
Concentrados <sup>(3)</sup>	-	-	-	-	-	-	-	-
Subproductos de colmena <sup>(4)</sup>	3	9	2	2	1	-	-	-
Aditivos no nutricionales (pigmentantes, antioxidantes, aromatizante, etc.)	2.228	2.863	3.374	4.279	4.799	4.996	2.724	2.656

Fuente: MGAP, División General de Servicios Agrícolas, División Protección de Alimentos Vegetales.

(1) En el año 2008 se incluye mezcla de granos

(2) En el año 2008 se incluye subproductos de pescado

(3) Incluye concentrados biológicos, energéticos, proteicos y productos de origen animal.

(4) En el año 2009 se incluye subproductos de colmena

(5) En el año 2011 se incluye subproductos de aves

**CUADRO 29 | Importaciones de raciones y suplementos minerales según tipo, en toneladas. Período 2010 - 2017.**

Producto	2010	2011	2012	2013	2014	2015	2016	2017
<b>Subtotal raciones balanceadas</b>	<b>56.115</b>	<b>97.822</b>	<b>77.377</b>	<b>87.900</b>	<b>59.951</b>	<b>46.819</b>	<b>42.359</b>	<b>32.678</b>
Raciones para caninos y felinos	19.692	44.933	25.879	27.082	28.808	32.500	33.547	26.587
Raciones para bovinos	16.174	31.595	29.730	35.708	17.786	9.282	4.579	2.696
Raciones para porcinos	1.826	2.925	2.324	2.447	2.316	2.405	1.579	1.346
Raciones para equinos	1.022	993	1.094	1.276	1.478	1.465	1.397	973
Sustitutos lácteos	221	517	668	768	450	619	390	602
Raciones para aves (parrilleros y ponedoras)	17.161	16.818	17.643	20.567	9.056	490	819	417
Raciones para otras especies <sup>(1)</sup>	19	40	38	51	52	46	34	44
Raciones para ovinos	0	0	1	1	6	12	14	13
<b>Subtotal suplementos minerales</b>	<b>7.326</b>	<b>12.900</b>	<b>9.563</b>	<b>9.857</b>	<b>11.157</b>	<b>11.379</b>	<b>10.142</b>	<b>9.134</b>
Fuentes de Fósforo	5.280	8.311	6.081	6.154	8.602	7.907	7.087	5.345
Fuentes de Sodio	0	1.726	350	57	0	0	733	1.991
Sales minerales <sup>(2)</sup>	2.006	2.823	2.992	3.359	2.552	3.284	2.203	1.534
Fuentes de Calcio	40	41	140	287	3	188	120	264

Fuente: MGAP, División General de Servicios Agrícolas, División Protección de Alimentos Vegetales.

(1) Incluye raciones para peces, pájaros, tortugas, ranas, reptiles y hamsters.

(2) En el año 2008 el código de sales minerales se retiran las fuentes de Calcio y Sodio (NaCl) y se incluyen como items apartes

**CUADRO 30 | Importaciones de insumos para la fabricación de alimentos para animales según tipo, en toneladas. Período 2010 - 2017.**

Producto	2010	2011	2012	2013	2014	2015	2016	2017
<b>Total de insumos para alimentos</b>	<b>345.312</b>	<b>622.154</b>	<b>387.886</b>	<b>320.677</b>	<b>374.727</b>	<b>593.544</b>	<b>372.077</b>	<b>324.339</b>
Harina de soja y otros subproductos de soja	131.233	181.953	87.391	135.618	146.022	247.146	160.884	127.474
Maíz partido y subproductos de maíz	77.929	243.904	107.994	64.781	101.987	232.002	106.535	83.271
Afrechillo de trigo	41.706	61.353	59.458	29.348	59.461	61.203	58.204	62.910
Harina de girasol y subproductos de girasol	78.349	95.688	67.219	43.864	36.474	22.936	20.026	34.868
Afrechillo de arroz	450	12.651	13.425	17.767	9.346	13.419	16.846	7.657
Semilla algodón desmotado y pellets algodón	5.820	15.736	30.881	20.421	12.753	14.004	5.694	5.608
Subproductos de maní	-	-	448	-	1.188	420	2.370	586
Pellets de alfalfa	7.085	2.098	345	247	986	175	1.015	1.619
Subproductos de cártamo <sup>(1)</sup>	-	4.071	5.868	3.642	-	-	492	264
Levadura de cerveza	12	32	30	5	17	23	11	7
Subproductos de canola	2.560	4.445	12.176	580	5.849	1.359	-	-
Subproductos de cebada	-	-	2.050	3.465	70	688	-	-
Melaza	112	165	466	54	55	169	-	28
Pellets de burlanda de sorgo	-	-	135	885	519	-	-	-
Lino y subproductos <sup>(2)</sup>	-	-	-	-	-	-	-	-
Mezcla de vegetales	56	56	-	-	-	-	-	-
Oleína	-	-	-	-	-	-	-	-
Subproductos de avena	-	-	-	-	-	-	-	-
Otros vegetales	-	-	-	-	-	-	-	48

Fuente: MGAP, División General de Servicios Agrícolas, División Protección de Alimentos Vegetales.

(1) Se incluye en el 2011

(2) Se incluye en el 2008

# ANEXO 2018 AÑO DE EMPODERAMIENTO DE LAS MUJERES Y NIÑAS RURALES

Algunas cifras de Uruguay en base al Registro de  
Productores /as Familiares de DGDR-MGAP.

**CUADRO 1 | Cantidad de Unidades Productivas Familiares y productores/as familiares por departamento, año 2018.**

Departamento	Unidades (1)	Productores/as Familiares (2)	% Mujeres Productoras	% Hombres Productores
Artigas	666	1180	42%	58%
Canelones	5219	8623	44%	56%
Cerro Largo	1527	2511	43%	57%
Colonia	1366	2264	42%	58%
Durazno	670	1064	45%	55%
Flores	241	410	39%	61%
Florida	998	1606	44%	56%
Lavalleja	1352	2149	44%	56%
Maldonado	837	1264	43%	57%
Montevideo	764	1391	42%	58%
Paysandú	726	1463	44%	56%
Rio Negro	420	790	42%	58%
Rivera	947	1816	45%	55%
Rocha	925	1487	45%	55%
Salto	931	1696	44%	56%
San José	1653	2756	44%	56%
Soriano	588	1118	43%	57%
Tacuarembó	1151	2104	44%	56%
Treinta y Tres	676	1273	47%	53%
<b>Total</b>	<b>21657</b>	<b>36965</b>	<b>44%</b>	<b>56%</b>

(1) Corresponde al número de registros activos (familias) que cumplen con la Resolución Ministerial 1013/16

(2) Corresponde al número de personas que cumplen con la categoría de "Productor/a Familiar", personas mayores de 18 que trabajan en las Unidades Productivas Familiares

Fuente: Registro de Productores/as Familiares, DGDR/MGAP



### GRÁFICO 1 | Distribución de productores/as según sexo y rubro principal.

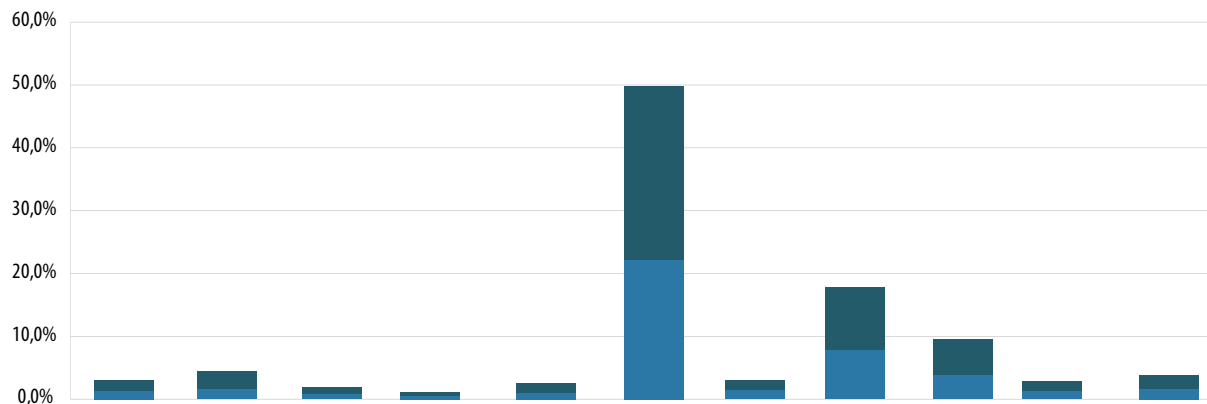

Rubro Principal	Agricultura de Cereales y Oleaginosos	Apicultura	Aves	Forraje para Ventas	Fruticultura y Citricultura	Ganadería de Carne	Ganadería de Lana	Horticultura	Lechería: leche fluida	Lechería: quesería artesanal	Otros
% HOMBRES	1,6%	2,8%	1,0%	0,6%	1,5%	27,7%	1,6%	10,0%	5,7%	1,6%	2,1%
% MUJERES	1,3%	1,7%	0,9%	0,5%	1,0%	22,2%	1,4%	7,9%	3,9%	1,3%	1,6%

Fuente: Registro de Productores/as Familiares, DGDR/MGAP

### GRÁFICO 2 | Condición de actividad declarada dentro de la UPF según sexo, año 2018.

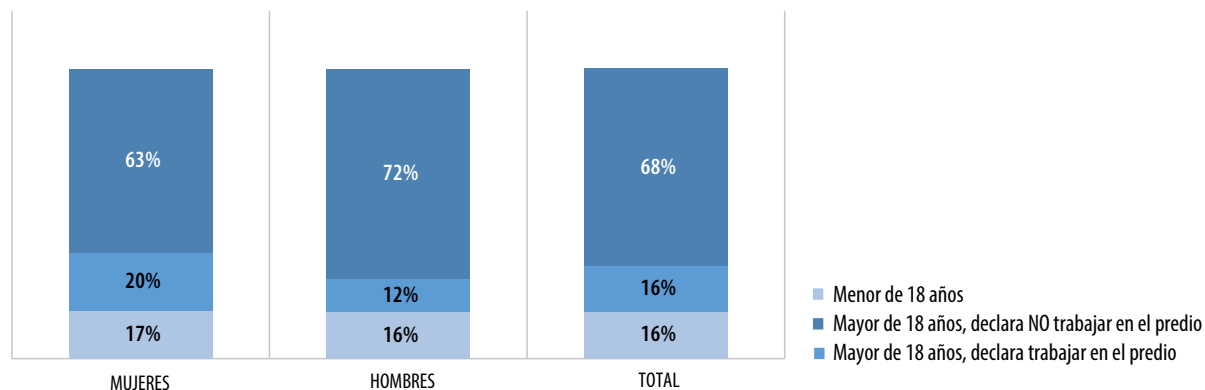

Fuente: Registro de Productores/as Familiares, DGDR/MGAP



**CUADRO 2 | Distribución de personas de 18 años o más, según si trabajan o no y el sexo, año 2018.**

Tramos de edad	Mayores de 18 años que declaran no trabajar en el predio			Mayores de 18 años que declaran trabajar en el predio			Total
	Mujeres mayores de edad, NO trabajan	Hombres mayores de edad, NO trabajan	Total mayores de edad, NO trabajan	Mujeres mayores de edad, SI trabajan	Hombres mayores de edad, SI trabajan	Total mayores de edad, SI trabajan	
Entre 18 y 29 años	4,56%	3,46%	8,02%	3,82%	5,47%	9,29%	17,30%
Entre 30 y 39 años	1,36%	0,53%	1,89%	5,16%	6,39%	11,55%	13,44%
Entre 40 y 49 años	1,25%	0,48%	1,73%	8,51%	9,68%	18,20%	19,92%
Entre 50 y 59 años	1,18%	0,54%	1,72%	9,58%	11,54%	21,12%	22,84%
Mayores de 60 años	2,96%	2,33%	5,29%	8,53%	12,67%	21,20%	26,49%
<b>Total</b>	11,31%	7,34%	18,65%	35,60%	45,75%	81,35%	100,00%

Fuente: Registro de Productores/as, Familiares, DGDR/MGAP



## MAPA 11

Cantidad de mujeres productoras y promedio de edad por departamento Año 2018.

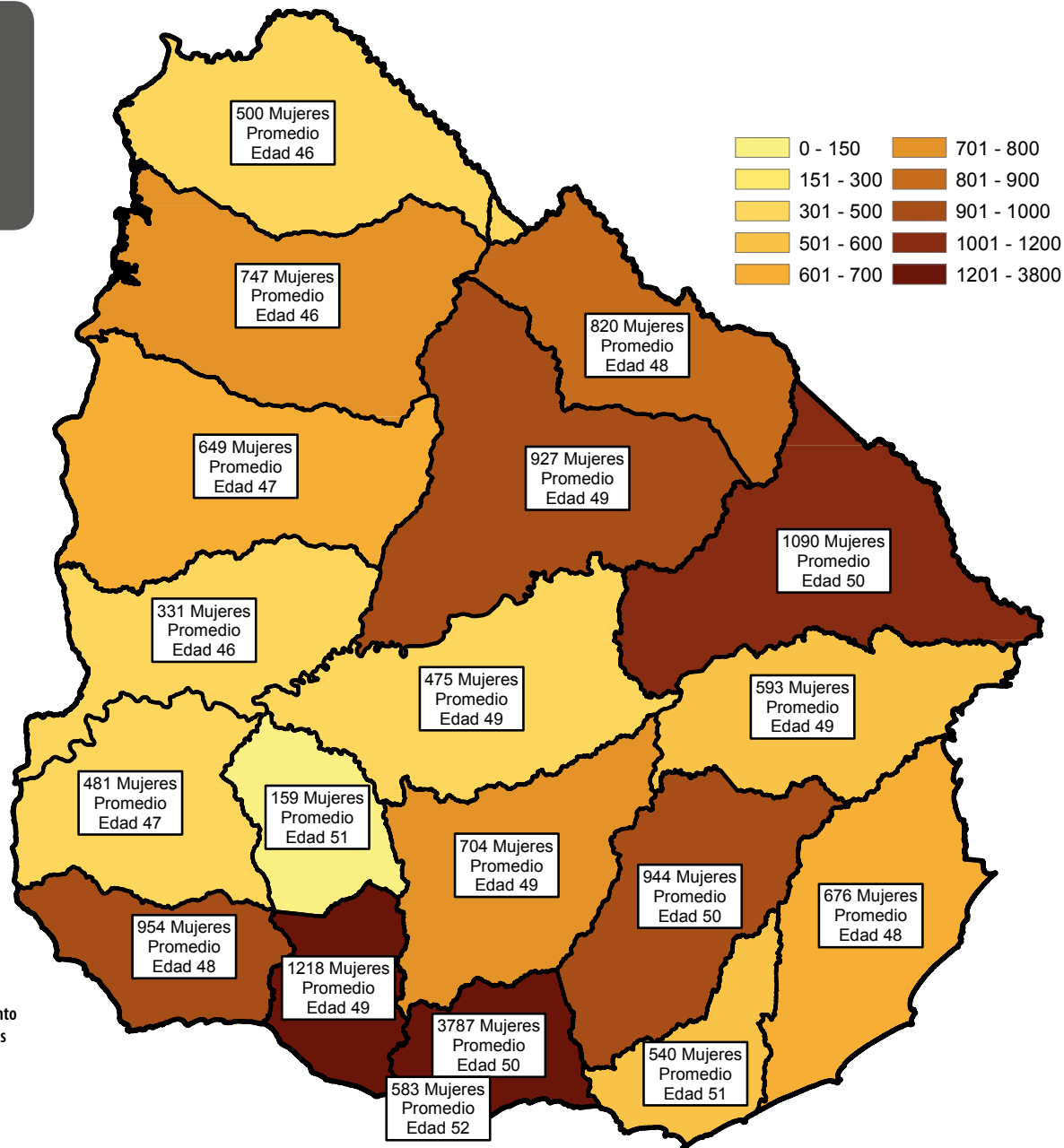

Fuente: DGDR/MGAP. División información, seguimiento y evaluación DISE en base a Registro de Productores/as Familiares.



DIEA

ESTADÍSTICAS AGROPECUARIAS

# 2018

## Anuario Estadístico Agropecuario

Ministerio de Ganadería, Agricultura y Pesca  
Dirección Oficina Central: Constituyente 1476 - Montevideo, Uruguay  
[www.mgap.gub.uy](http://www.mgap.gub.uy) / [dieas@mgap.gub.uy](mailto:dieas@mgap.gub.uy)

